

DEĞERLEME RAPORU

NATUREL GAZ SAN VE TİC. A.Ş.

ORDU TESİSİ

2020-ÖZEL-257

14.08.2020

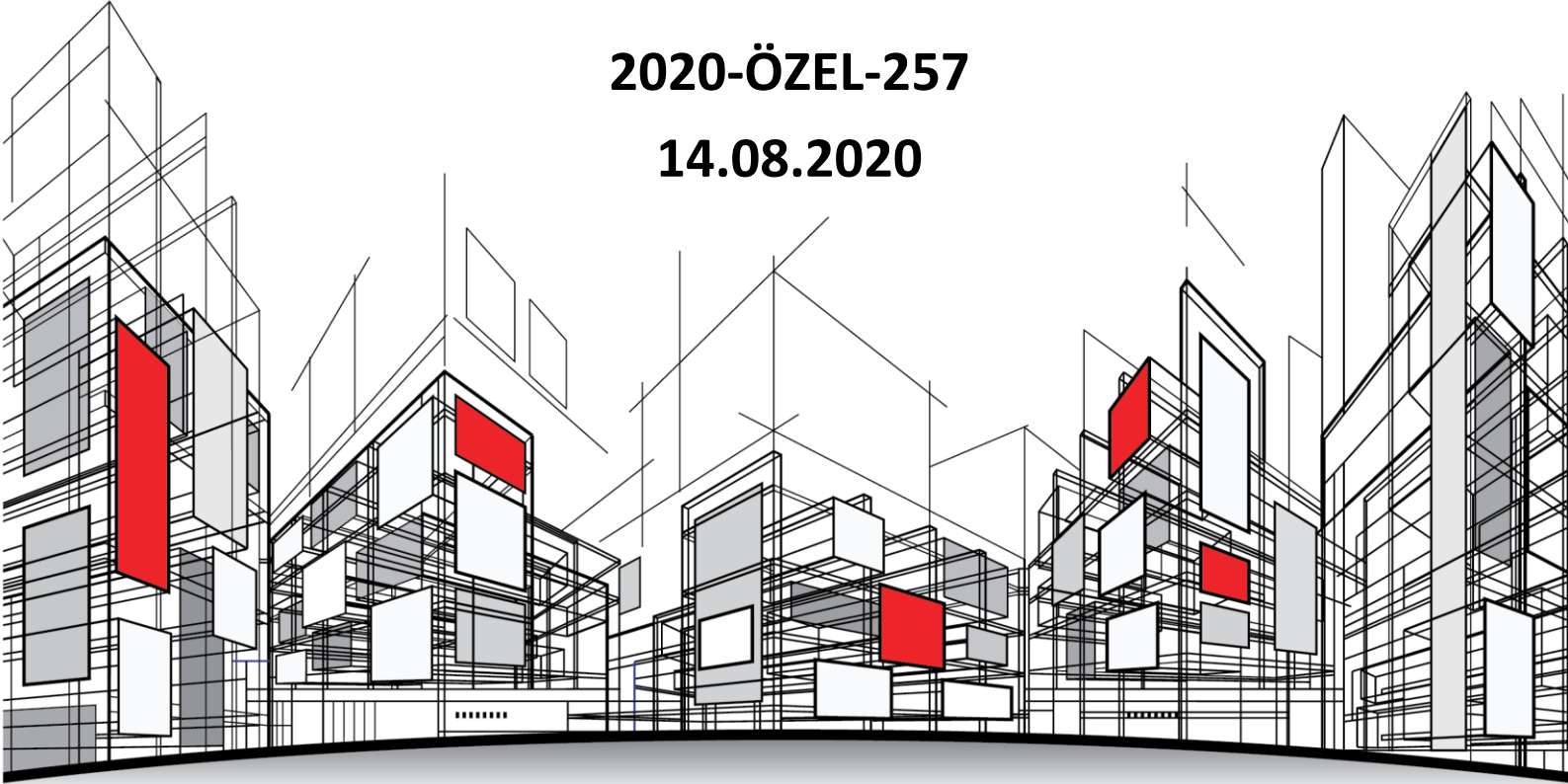

İÇİNDEKİLER

1. RAPOR VE MÜŞTERİ BİLGİLERİ	- 5 -
2. KABULLER VE KISITLAMALAR	- 7 -
3. DEĞERLEME TEKNİKLERİ	- 9 -
3.1. FİYAT, MALİYET VE DEĞER	- 9 -
3.2. PAZAR VE PAZAR DIŞI ESASLI DEĞER	- 9 -
3.2.1. PAZAR YAKLAŞIMI	- 9 -
3.2.2. GELİR YAKLAŞIMI	- 10 -
3.2.3. MALİYET YAKLAŞIMI	- 10 -
4. SEKTÖREL VERİLER	- 12 -
4.1. DÜNYA EKONOMİSİ	- 12 -
4.2. TÜRKİYE EKONOMİSİ	- 13 -
4.3. AKARYAKIT İSTASYONLARI	- 14 -
5. GAYRİMENKULÜN MÜLKİYET HAKKI, ÇEVRESEL VE FİZİKSEL ÖZELLİKLERİ	- 16 -
5.1. GAYRİMENKULLERİN MÜLKİYETİNE İLİŞKİN BİLGİLER	- 16 -
5.2. GAYRİMENKULÜN KADASTRO KAYITLARINA İLİŞKİN BİLGİLER	- 16 -
5.3. GAYRİMENKULLERİN TAKYİDAT BİLGİLERİ	- 16 -
5.4. GAYRİMENKULÜN İMAR DURUMU BİLGİLERİ	- 17 -
5.5. GAYRİMENKULÜN RUHSAT, İZİN, PROJE BİLGİLERİ VE YAPI DENETİM KURULUŞU BİLGİLERİ	- 18 -
5.6. YASAL GEREKLERİN YERİNE GETİRİLİP GETİRİLMEDİĞİ VE MEVZUAT UYARINCA ALINMASI GEREKEN İZİN VE BELGELERİN TAM VE EKSİKSİZ OLARAK MEVCUT OLUP OLMADIĞI HAKKINDA GÖRÜŞ	- 18 -
5.7. KONUM VE ULAŞIM ÖZELLİKLERİ	- 19 -
6. DEĞERE ETKİ EDEN FAKTÖRLER	- 21 -
6.1. DEĞERE ETKİ EDEN FAKTÖRLER	- 21 -
6.2. EN ETKİN VE EN VERİMLİ KULLANIM ANALİZİ	- 21 -
6.3. DEĞERLEMEDE KULLANILAN YÖNTEMLER VE NEDENLERİ	- 21 -
6.3.1. PAZAR YAKLAŞIMI YÖNTEMİ	- 22 -
6.3.2. MALİYET ANALİZİ YÖNTEMİ	- 24 -
6.4. DEĞERLENDİRME VE DEĞER TAHMİNİ	- 25 -
7. SONUÇ	- 27 -
7.1. ANALİZ SONUÇLARININ UYUMLAŞTIRILMASI	- 27 -
7.2. SORUMLU DEĞERLEME UZMANIN SONUÇ CÜMLESİ	- 27 -
7.3. NİHAİ DEĞER TAKDİRİ	- 27 -
8. RAPOR EKLERİ	- 29 -
8.1. FOTOĞRAFLAR	- 29 -
8.2. RESMİ BELGELER	- 34 -
8.3. LİSANS BELGELERİ	- 50 -
8.4. BDDK YETKİLENDİRME	- 53 -
8.5. SPK LİSTEYE ALINMA	- 54 -
8.6. RICS (ROYAL INSTITUTION OF CHARTERED SURVEYORS)	- 55 -

UYGUNLUK BEYANI

- Bu rapor, Sermaye Piyasası Kurulu'nun III-62.3 sayılı "Sermaye Piyasasında Faaliyette Bulunacak Gayrimenkul Değerleme Kuruluşları Hakkında Tebliğ" hükümleri ile 03.10.2019 tarih ve 55/1294 sayılı "Gayrimenkul Dışındaki Varlıkların Sermaye Piyasası Mevzuatı Kapsamındaki Değerlemeleri İçin Hazırlanan Raporlarda Bulunması Gerekli Asgari Hususlar", 01.02.2017 tarih Seri III-62.1 sayılı "Sermaye Piyasasında Değerleme Standartları Hakkında Tebliğ" doğrultusunda Sermaye Piyasası Kurulu Karar Organı'nın 22.06.2017 tarih ve 25/856 sayılı kararı ile Uluslararası Değerleme Standartları 2017 kapsamında hazırlanmıştır. Rapor; Sermaye Piyasası Kurulu'nun III-62.3 sayılı tebliğin 1. maddesinin 2. fıkrası kapsamında hazırlanmıştır.
- Raporda sunulan bulgular Değerleme Uzmanının/Uzmanlarının sahip olduğu tüm bilgiler çerçevesinde doğrudur.
- Rapor edilen analiz, fikir ve sonuçlar sadece belirtilen varsayımlar ve koşullarla sınırlıdır.
- Rapor kişisel, tarafsız ve önyargısız profesyonel analiz, fikir ve sonuçlardan oluşmaktadır.
- Değerleme Uzmanının/Uzmanlarının değerlendirme konusu varlıklarla herhangi bir ilgisi yoktur.
- Bu raporun konusunu oluşturan varlıklar veya ilgili taraflarla alakalı hiçbir önyargımız bulunmamaktadır.
- Değerleme rapor ücreti raporda takdir edilen değer ile bağlantılı değildir.
- Değerleme ahlaki kural ve performans standartlarına göre gerçekleştirilmiştir.
- Değerleme Uzmanı/Uzmanları, mesleki eğitim şartlarını haizdir.
- Değerleme Uzmanının/Uzmanlarının değerlemesi yapılan varlıkların/çalışmanın yeri ve türü konusunda daha önceden deneyimi vardır.
- Değerleme Uzmanı/Uzmanları, bölgeyi kişisel olarak denetlemiştir.
- Raporda belirtilenlerin haricinde hiç kimse bu raporun hazırlanmasında mesleki bir yardımda bulunmamıştır.
- Çalışma iş gereksinimlerinin kapsamına uygun olarak geliştirilmiş ve Sermaye Piyasası Kurulu Standartlarına uygun olarak raporlanmıştır.
- Değerleme raporu teminat amaçlı işlemlerde kullanılmak üzere hazırlanmamış olup Uluslararası Değerleme Standartları (IVS) kapsamında düzenlenmiştir.
- Değerleme Uzmanı Sermaye Piyasası Kurulunun 11.04.2019 tarih ve 21/500 sayılı kararı uyarınca "Gayrimenkul Dışındaki Varlıkların Sermaye Piyasası Mevzuatı Kapsamındaki Değerlemelerinde Uyulacak Esaslar" da belirtilen niteliklere sahip olduğunu beyan ederiz.

BÖLÜM 1

RAPOR VE MÜŞTERİ BİLGİLERİ



1. RAPOR VE MÜŞTERİ BİLGİLERİ

Dayanak Sözleşmesi Tarih/No	:	23.07.2020/2020-A074
Değerleme Tarihi	:	14.08.2020
Rapor Tarihi	:	14.08.2020
Rapor Numarası	:	2020-ÖZEL-257
Rapor Türü	:	Bu rapor 31.08.2019 Tarihinde Resmi Gazetede Yayınlanan "Sermaye Piyasasında Faaliyette Bulunacak Gayrimenkul Değerleme Kuruluşları Hakkında Tebliğin" Birinci maddesinin ikinci fıkrasına göre hazırlanmıştır
Talebin Kapsamı ve Amacı	:	Ordu ili, Altınordu ilçesi, Karapınar Mahallesi, 2783 ada 39 parsel nolu taşınmazın 14.08.2020 tarihi itibarıyla değerlemesidir.
Raporda Yer Alması Gereken Asgari Bilgiler	:	Yetkili kurumlarda ulaşılan resmi bilgiler doğrultusunda asgari bilgilerin tamamına raporda yer verilmiştir.
Değerleme Raporunu Olumsuz Yönde Etkileyen Faktörler	:	Değerlemeyi etkileyen olumsuz bir faktörle karşılaşmamıştır.
Müşteri Firmanın Talebi ve Getirilen Kısıtlamalar	:	Müşteri tarafından herhangi bir kısıtlama getirilmemiştir.
Şirketimiz Tarafından Daha Önceki Tarihlerde Yapılan Son Üç Değerlemeye İlişkin Bilgiler	:	Söz konusu taşınmaza ilişkin şirketimiz bünyesinde daha önce rapor hazırlanmamıştır.
Kullanılan Değerleme Yöntemleri	:	Raporda; "Pazar Yaklaşımı" ve "Maliyet Analizi" yöntemi kullanılarak değer takdiri yapılmıştır.
Takdir Edilen Yasal Durum Değeri (TL) (KDV Hariç)	:	5.850.000 TL
Takdir Edilen Yasal Durum Değeri (USD) (KDV Hariç) ¹	:	795.085 USD
Müşteri Firma Ünvanı	:	Naturel Gaz Sanayi Ticaret A.Ş.
Müşteri Firma Adresi	:	Karaköy Mahallesi, Rıhtım Caddesi, No:51 Beyoğlu/İSTANBUL
Şirketin Ünvanı	:	Aden Gayrimenkul Değerleme ve Danışmanlık A.Ş.
Şirketin Adresi	:	Kozyatağı Mah. Bayar Cad. Demirkaya İş Merkezi No:97 D:21 Kadıköy İstanbul
Raporu Hazırlayanlar	:	Hazırlayan: Değerleme Uzmanı Mustafa L. MAZMANCI 401823 Kontrol Eden: Değerleme Uzmanı Erhan SARAÇ 402184 Onaylayan: Sorumlu Değerleme Uzmanı Ahmet KARABIYIK 400577

¹ Değerleme tarihi itibarıyla 14.08.2020 TCMB verilerine göre 1 USD=7,3577 TL'dir

BÖLÜM 2

KABULLER VE KISITLAMALAR



2. KABULLER VE KISITLAMALAR

- Bu raporda belirtilen fikirlerin yürürlüğe girme tarihi değer tarihidir. Aden Gayrimenkul Değerleme ve Danışmanlık A.Ş. firması, çalışma teslim edildikten sonra meydana gelebilecek ekonomik veya fiziksel faktörlerin bu raporda belirtilen fikir ve sonuçları etkilemesinden ötürü sorumluluk taşımaz.
- Mülkiyetin; sorumlu ve yetkin bir yönetimin elinde olduğu varsayılmıştır.
- Müşteri ve kurumlar tarafından temin edilen bilgiler uzman tarafından farklı kaynaklardan teyit edilmeye çalışılmış olup bu bilgilerin sektörel araştırmalarla desteklenerek güvenilir olduğu varsayılmıştır. Ancak temin edilen bilgilerin doğruluğu konusunda kesin bir güvence temin edilememektedir. Konu çalışma kapsamında gizlenmiş herhangi bir durum veya bilgi olmadığı varsayılmıştır.
- Uygulamalarda yönetmelik ve yasalara tamamıyla uygunluk olduğu varsayılmıştır.
- Bu raporda belirtilen projeksiyonların, çalışma sürecinde yardımcı olması amaçlanmıştır.
- Buradaki bulgular cari piyasa koşulları, kısa ve uzun vadeli arz ve talep faktörleri ve sürekli sabit bir ekonomi ortam varsayımı üzerine dayandırılmıştır. Bu nedenle, Uzmanlar tarafından doğru bir şekilde tahmin edilmesi mümkün olmayan projeksiyonlar ileride bazı değişikliklere uğrayabilir ve böylece gelecekteki gelir ve değerlendirmeleri etkileyebilir. Döviz kurlarında meydana gelebilecek değişiklikler sebebiyle ortaya çıkacak farklılıkların takip edilerek gerekli düzeltmelerin uygulanması tavsiye edilmektedir.
- Güncel döviz kurunda meydana gelen artışlar varlıkların değerini etkilemiştir. Bu hususa dikkat edilmelidir.
- Gayrimenkuller, makine ekipmanlar ve demirbaşlar dahil tesisin tüm bileşenleri ile ilgili herhangi bir hukuki, mali bir problem olmadığı kabul edilmiştir.
- Bu rapora dahil edilen tablo ve ekler görsel etkinliği arttırmak için kullanılmıştır. Bu tür yardımcı bilgilerin başka bir amaç için kullanılmaması gerekmektedir.

BÖLÜM 3

DEĞERLEME TEKNİKLERİ



3. DEĞERLEME TEKNİKLERİ

Değerleme, bir varlığın Pazar Değeri veya Pazar Değeri dışındaki esaslara göre yapılır. Pazar, fiyat, maliyet ve değer kavramları, tüm değerlemelerin temelinde yer almaktadır. Değerleme açısından eşdeğer bir öneme sahip olan bir diğer unsur, değerlendirme sonuçlarına nasıl ulaşıldığının anlaşılabilir şekilde ifade edilmesidir.

3.1. Fiyat, Maliyet ve Değer

Fiyat, bir mal için istenen, teklif edilen veya ödenen meblağdır. Ödenen fiyat, arz ile talebin kesiştiği noktayı temsil eder. Değer ise satın alınmak üzere pazara sunulan bir mal veya hizmet için alıcı ve satıcının anlaşabilecekleri olası fiyat anlamına gelmektedir.

Üretimle ilişkili bir kavram olan Maliyet, el değiştirme işleminden farklı olarak, bir emtia, mal veya hizmeti yaratmak veya üretmek için gerekli olan tutar şeklinde tanımlanır.

Değer, gerçek değil, mal veya hizmetin belirli bir zaman zarfında satışı veya değiş tokuşu ile ilişkiliyken, maliyet, mal veya hizmetin üretim masrafları için ödenmesi olası bir fiyatın takdiridir.

Mülkün sahipleri, yatırımcıları, sigortacıları, kıymet takdiri yapanlar, derecelendirme görevlileri, tasfiye memurları veya kayyumları ya da normalin üstünde istekli veya özel alıcıları, rasyonel açıdan eşit ve geçerli sebeplerle aynı mülke farklı değerler atfedebilirler.

3.2. Pazar ve Pazar Dışı Esaslı Değer

En temel seviyede, değer, herhangi bir ürün, hizmet veya mal ile ilişkili dört etkenin birbirleriyle olan ilişkisine göre oluşturulur ve sürdürülür. Bu faktörler, fayda, kıtlık, istek ve satın alma gücüdür.

- Pazar Değeri, mülkün uygun bir pazarlamanın ardından birbirinden bağımsız istekli bir alıcıyla istekli bir satıcı arasında herhangi bir zorlama olmaksızın ve tarafların herhangi bir ilişkiden etkilenmeyeceği şartlar altında, bilgili, basiretli ve iyi niyetli bir şekilde hareket ettikleri bir anlaşma çerçevesinde değerlendirme tarihinde el değiştirmesi gereken tahmini tutardır.

- Pazar Değeri, mülkün satış veya satın alma maliyetleri veya herhangi bir verginin mahsubu göz önüne alınmaksızın tahmin edilen değeridir.

- Pazar Değerini tahmin etmek için Değerleme Uzmanı ilk olarak en verimli ve en iyi kullanımı veya en olası kullanımı tespit etmelidir. Bu kullanım, pazardaki bulgulara göre mülkün mevcut kullanımı olabileceği gibi başka alternatif kullanımlar da olabilir.

Pazar Değerini tahmin etmek için en sık uygulanan yaklaşımlar içinde, Emsal Karşılaştırma Yaklaşımı, indirgenmiş nakit analizini de içeren Gelir İndirgeme Yaklaşımı ve Maliyet Yaklaşımı yer almaktadır.

3.2.1. Pazar Yaklaşımı

Bu karşılaştırmalı yaklaşım benzer veya ikame mülklerin satışını ve piyasa verilerini dikkate alarak karşılaştırmaya dayalı bir işlemle değer takdiri yapar. Genel olarak değerlemesi yapılan mülk, açık piyasada gerçekleştirilen benzer mülklerin satışlarıyla ya da istenen fiyatlar ve verilen teklifler de dikkate alınarak karşılaştırılır.

3.2.2. Gelir Yaklaşımı

Bu yaklaşımda, değerlemesi yapılan mülke ait gelir ve harcama verileri dikkate alınarak indirgeme yöntemi ile değer tahmini yapılır. İndirgeme, gelir tutarını değer tahminine çeviren gelir (genellikle net gelir) ve değer ile ilişkilidir. Bu işlemde, Hasıla veya İskonto Oranı ya da her ikisi de dikkate alınır. İkame prensibinde ise belli bir risk seviyesinde en yüksek yatırım getirisini sağlayan gelir akışı ile değere ulaşılabileceği kabul edilir.

3.2.3. Maliyet Yaklaşımı

Maliyet yaklaşımında, mülkün satın alınması yerine, mülkün aynısının veya aynı yararı sağlayacak başka bir mülkün inşa edebileceği olasılığı dikkate alınır. Uygulamada, tahmin edilen değer, yenisinin maliyetinin değerlemesi yapılan mülk için ödenebilecek olası fiyatı aşırı ölçüde aştığı durumlarda eski ve daha az fonksiyonel mülkler için amortismanı da içerir.

Sonuç olarak;

Tüm Pazar Değeri ölçüm yöntemleri, teknikleri ve prosedürleri, piyasadan elde edilen kriterler esas alınıp, doğru bir şekilde uygulanması ile ortak bir Pazar Değeri tanımını oluştururlar.

- Pazar karşılaştırmaları, pazardaki gözlemlerden kaynaklanmalıdır.
- İndirgenmiş nakit analizini de içeren gelir yaklaşımı piyasanın tespit ettiği nakit akışlarını ve piyasadan elde edilen geri dönüş oranlarını esas almalıdır.

Varlığın, normalde piyasada hangi şekilde işlem göreceği, Pazar Değerinin tahmini için hangi yaklaşım veya prosedürlerin kullanılabilmesini belirler. Piyasa bilgilerine dayandığında bu yaklaşımların her biri, karşılaştırmalı bir yaklaşımdır. Her bir değerlendirme durumunda, bir veya daha fazla sayıda yöntem genellikle piyasadaki faaliyetleri en iyi temsil eden yöntemdir.

Değerleme Uzmanı, Pazar Değerinin tespiti için tüm yöntemleri dikkate alarak hangi yöntem yâda yöntemlerin uygun olduğunu tespit edecektir.

BÖLÜM 4

SEKTÖREL VERİLER



4. SEKTÖREL VERİLER

4.1. Dünya Ekonomisi

Koronavirüs salgınının Mart ayıyla birlikte Avrupa'da ve ABD'de şiddetini artırmasıyla küresel bazda ekonomik kriz ihtimali güçlendi. Uluslararası kuruluşlar tahminlerini art arda aşağı yönlü revize ederken, 2020 yılında dünya ekonomisinin daralacağına ilişkin görüşler yaygınlık kazanıyor.

Küresel çapta hükümetler ve merkez bankaları reel sektörü ve finansal sistemi desteklemek amacıyla kapsamlı önlemler açıklıyor. ABD'de ve Almanya'da hükümetlerin açıkladığı 2,2 trilyon USD ve 750 milyar EUR'luk mali destek paketleri öne çıkıyor.

Mart ayı içerisinde Fed politika faizini toplam 150 baz puan indirerek %0-0,25 bandına çekti. Sınırsız tahvil alımı yapacağını duyuran Fed ayrıca diğer merkez bankalarıyla swap hattı ve repo aracılığıyla küresel dolar likiditesini artırma yönünde iş birliğine gitti.

Geçtiğimiz ay içerisinde mevcut tahvil alım programını 200 milyar sterlin genişleten BoE iki olağanüstü toplantıyla toplam 65 baz puanlık faiz indirimi yaparken, ECB 750 milyar EUR'luk acil tahvil alım programı açıkladı. Çin Merkez Bankası (PBOC) 20 baz puan ile beklentilerden hızlı bir faiz indirimi gerçekleştirdi.

Reel ekonomideki tahribat kendini belirgin bir şekilde göstermeye başladı. Gelişmiş ekonomilerde PMI verileri, özellikle hizmet sektöründe yavaşlamanın imalata kıyasla çok daha keskin olduğunu gösteriyor.

Çin'de Mart ayı PMI verisinin Şubat ayında görülen rekor dip seviyelerden dönüş sinyali vermesi ise umut verici bir gelişme olarak kayda geçti.

Alınan kapsamlı önlemlere rağmen küresel kriz endişesi hisse senedi piyasalarını baskı altında bırakırken, dolar likiditesi ihtiyacının yüksek seyretmesiyle DXY endeksi Ocak 2017'den bu yana zirvesini gördü.

Petrol fiyatları küresel talebe yönelik endişelerin ve fiyat savaşlarının etkisiyle hızlı geriledi.

Moody's Büyüme Tahminleri (%)

	25 Mart Tahminleri		6 Mart Tahminleri	
	2020	2021	2020	2021
Dünya	-0,5	3,2	2,1	-
G-20	-0,5	3,2	2,1	2,8
GE	-2,0	2,2	1,0	1,6
ABD	-2,0	2,3	1,5	1,9
Euro Alanı	-2,2	2,0	0,7	1,5
İngiltere	-2,6	2,4	0,9	1,0
Japonya	-2,4	1,4	0,0	0,6
Kanada	-2,2	2,4	1,4	1,6
GOE	1,9	4,7	3,8	4,6
Çin	3,3	6,0	4,8	5,5
Hindistan	2,5	5,8	5,3	5,8
Brezilya	-1,6	2,7	1,8	2,5
Rusya	0,5	1,9	1,3	1,8
Türkiye	-1,4	0,8	2,5	3,0



4.2. Türkiye Ekonomisi

Yurt içinde ekonomik aktivite Mart ayında koronavirüs salgını kapsamında alınan tedbirlerin etkisiyle belirgin ölçüde yavaşlarken, yetkili kurumlar virüsün etkilerini sınırlandırmak için çeşitli önlemler alıyor. Planlanan toplantı tarihinden iki gün önce 17 Mart'ta toplanan TCMB politika faizini 100 baz puan indirdi. TCMB ayrıca, reel sektöre yönelik kredi akışının devam edebilmesi için ilave önlemler açıklarken, BDDK da bankacılık sektörünü destekleyecek kararlar aldı. Hükümet 100 milyar TL büyüklüğünde "Ekonomik İstikrar Kalkanı" paketini açıkladı.

İşsizlik oranı 2019 yılında bir önceki yıla kıyasla 2,7 puan yükselerek %13,7 oldu. Bu dönemde genç nüfusta işsizlik %25,4 düzeyine ulaştı.

Takvim etkisinden arındırılmış sanayi üretimi Ocak ayında yıllık bazda %7,9 genişledi. Virüs salgınının sınırlayıcı etkisinin henüz gözlenmediği bu dönemde üretimdeki genişleme alt sektörler geneline yayıldı. Öte yandan, imalat PMI verisi iki ay 50 eşik değerinin üzerinde kalarak ekonomide canlılığa işaret etmesinin ardından Mart ayında yeniden 48,1 düzeyine geriledi.

Uluslararası hizmet ticareti ve genel ticaret sistemine göre yayımlanan dış ticaret istatistikleri Ocak ayıyla birlikte ödemeler dengesi verilerine yansıtılmaya başlandı. 2013-2019 dönemi verileri geriye dönük revize edilirken, yeni hesaplamalara göre cari denge Ocak'ta 1,8 milyar USD açık verdi.

Merkezi yönetim bütçe açığı Şubat ayında yıllık bazda %56,1 oranında daralarak 7,4 milyar TL düzeyinde gerçekleşti.

Mart ayında TÜFE aylık bazda %0,57 yükselirken, yıllık TÜFE enflasyonu %11,86 oldu. Bu dönemde yurt içi ÜFE artışı aylık %0,87; yıllık %8,50 düzeyinde gerçekleşti.



Küresel ekonominin seyrinde virüs salgınının neden olduğu belirsizliklerin bir süre daha etkili olmaya devam edeceği anlaşılıyor. Bu durumun emtia fiyatlarına etkisinin yanı sıra para politikaları aracılığıyla döviz kuru seviyelerine de yansiyebileceği düşünülüyor. Ayrıca, alınan tedbirlere rağmen üretim faaliyetlerinin hangi vadede istikrar kazanacağına bilinmemesi fiyatlar genel seviyesinin geleceğine ilişkin belirsizlikleri artırıyor.



Koronavirüs salgınının küresel bazda ne zaman kontrol altına alınabileceği konusundaki belirsizlik salgın sonrasına ilişkin öngörude bulunmayı oldukça zorlaştırmakla birlikte küresel ekonominin 2020 yılında daralacağı beklentisi giderek yaygınlık kazanıyor. Gerek hükümetlerin gerek merkez bankalarının azim ve kararlılık gösteren önlemlerine rağmen reel ekonomiye duyulan güvenin ve piyasa hareketlerinin normalleşmekten henüz uzak kaldığı görülüyor. Öte yandan, Çin'de salgının görece bölgesel boyutta kalması ve vaka sayısının haftalardır kontrol altında tutulabiliyor olması iyimserliği besleyebilecek gelişmeler olarak öne çıkıyor. Çin'de Mart ayı imalat PMI verisinin üretim faaliyetlerinin toparlanıyor olduğu yönünde sinyal vermesi de önemli bir gelişme olarak yorumlanıyor. Bununla birlikte, dünya genelinde tüketim alışkanlıkları ve hizmet sektörü açısından salgın öncesine dönülmesinin zaman alacağı anlaşılıyor.

Söz konusu küresel ortamda vaka sayısının artmakta olduğu Türkiye'de de iktisadi faaliyet sekteye uğruyor. Türkiye ekonomisinin duyarlılığının yüksek olduğu Avrupa ekonomilerinin salgının merkezi haline gelmesi önümüzdeki döneme ilişkin öngörülerini de olumsuz etkiliyor. Finansal piyasalarda zayıf bir görünüm izleniyor. 5 yıllık CDS primindeki yükseliş sürerken, TL cinsi varlıklar önemli ölçüde satış baskısı altında kalmaya devam ediyor. Bu çerçevede, Hükümetin ve yasal otoritelerin aldığı önlemler ekonomik aktiviteyi desteklemek ve finansal istikrarı sağlamak açısından büyük önem taşıyor.

4.3. Akaryakıt İstasyonları

Türkiye'de araç sayıları ve buna bağlı olarak akaryakıt kullanımı her geçen gün artış göstermektedir. Akaryakıt İstasyonları araçlara benzin, motorin ve LPG ihtiyaçlarını sağlamak amacıyla kurulan işletmelerdir. Bir akaryakıt istasyonunda bunların dışında yağ, çeşitli araç ekipmanları ve basınçlı hava hizmeti de verilmektedir.

Türkiye'de akaryakıt sektörünün yıllık büyüklüğü 130 milyar lirayı aştı. Her yıl bu büyüme rakamı yaklaşık yüzde 8 civarında yansıyor. Türkiye'de 100'ü aşkın akaryakıt dağıtım firması bulunuyor. Bu firmalara ait 13 bin petrol ve 10 bini aşkın LPG istasyonu bulunuyor.

Ülkemizde en büyük akaryakıt şirketleri ve pazar payları aşağıdaki gibidir;

MARKA	ORAN	MARKA	ORAN
Petrol Ofisi	23%	Total	5%
Opet	17%	Aytemiz	3%
Shell & Turcas	14%	Lukoil	2%
BP	7%	Altınbaş	2%
TP Petrol	6%	Kadooğlu	2%

BÖLÜM 5

GAYRİMENKULÜN MÜLKİYET HAKKI, ÇEVRESEL VE FİZİKSEL ÖZELLİKLERİ



5. GAYRİMENKULÜN MÜLKİYET HAKKI, ÇEVRESEL VE FİZİKSEL ÖZELLİKLERİ

5.1. Gayrimenkullerin Mülkiyetine İlişkin Bilgiler

Taşınmazın Tapu Bilgileri			
İli	Ordu	Ana Vasıf	Arsa
İlçesi	Altınordu	Yüzölçümü	5.354,00 m ²
Mahallesi	Karapınar	Tapu Tarihi	05.01.2017
Mevkii	-	Yevmiye No	387
Ada	2783	Cilt No	44
Parsel	39	Sayfa No	4340
Malik	AK FİNANSAL KİRALAMA ANONİM ŞİRKETİ (1/1)		
Koordinat	40.951490, 37.929809		

5.2. Gayrimenkulün Kadastro Kayıtlarına İlişkin Bilgiler

Değerleme konusu taşınmaz Ordu ili Altınordu ilçesi Karapınar Mahallesi 2783 ada 39 parsel no'lu parseldir. Parsel 5.354,00 m² yüz ölçüme sahip olup "Arsa" niteliğindeki yamuğa benzer geometrik şekilli taşınmazardır. Kuzeyinde Tüv Türk araç muayene istasyonu, batı ve güney cephelerinde komşu parseller, doğu cephesinde ise Okul Yanı Mevkii Küme Evleri Sokak bulunmaktadır.

5.3. Gayrimenkullerin Takyidat Bilgileri

Tapu Takyidat Bilgileri	
İncelemesi Yapılan Kurum:	Tapu ve Kadastro Genel Müdürlüğü İnternet Portalı - TAKBİS
İnceleme Tarihi ve Saati:	20/08/2020 15:54
Beyanlar Bölümü:	-
Rehinler Bölümü:	-
Şerhler Bölümü:	Finansal Kiralama şerhi: Ak Finansal Kiralama A.Ş. – Socar Turkey LNG Satış A.Ş.'nin 19.12.2016 tarih 15328 Sayılı Sözleşme ile (05.01.2017 tarih 387 yevmiye)
Hak ve Mükellefiyetler Bölümü:	-

➤ Gayrimenkullerin Son 3 Yıllık Dönemde Gerçekleşen Alım-Satım İşlemleri ve Devredilmesine İlişkin Herhangi Bir Sınırlama Olup Olmadığı Hakkında Bilgi

Değerleme konusu taşınmaza ilişkin tapu kayıt belgeleri ek halinde verilmiş olup Covid-19 salgını sebebiyle sadece aktif kayıtları içeren tapu kayıt belgesi temin edinilmiş olup pasif kayıtlar için şifahi bilgi alınabilmektedir. Buna göre değerlendirme konusu taşınmaz için son 3 yıl içerisinde satışa engel olacak herhangi bir kayıt bulunmamaktadır.

5.4. Gayrimenkulün İmar Durumu Bilgileri

Değerleme konusu parsel 09.02.2017 tarih 2017/20 sayılı Altınordu Belediye Meclisince onaylanan 1/1000 ölçekli Altınordu İlçesi Revizyon Uygulama İmar Planında, TAKS:0,40 KAKS:0,80 yapılaşma parametrelerine sahip "Sanayi" lejantında kalmaktadır.



- **Gayrimenkullerin Son 3 Yıllık Dönemde Hukuki Durumunda Meydana Gelen Değişikliklere (İmar Planı, Kamulaştırma vb. gibi) İlişkin Bilgiler**

Değerleme konusu gayrimenkullerin değerlendirme tarihi itibarıyla bulunduğu imar planında son 3 yıl içerisinde herhangi bir değişiklik bulunmamaktadır. Altınordu Belediye Başkanlığından alınan resmi yazı rapor eklerinde sunulmuştur.

5.5. Gayrimenkulün Ruhsat, İzin, Proje Bilgileri ve Yapı Denetim Kuruluşu Bilgileri

Resmî Kurumlarda İncelenen Resmî Evraklar	
Mimari Proje Tarihi ve Numarası:	Değerleme konusu ana taşınmaza ait 08.05.2015 tarihli mimari projesi incelenmiştir.
Yapı Ruhsatı Tarihi ve Numarası:	İmar arşivinde yapılan incelemelerde; 21.05.2015 tarih 5/59 no'lu toplam 184 m ² alan için verilmiş Yeni Yapı Ruhsatı bulunmaktadır.
Yapı Kullanma İzin (İskân) Belgesi Tarihi ve Numarası:	İmar arşivinde yapılan incelemelerde; 08.07.2015 tarih 7/24 no'lu toplam 184 m ² alan için verilmiş Yapı Kullanma İzin Belgesi bulunmaktadır.
Diğer Evraklar (Yapı Tatil Tutanağı ve Encümen Kararı vb.):	Herhangi bir olumsuz belgeye rastlanmamıştır.
Yapı Denetim Bilgisi:	Yapı Denetim Kanununun 1. Maddesinin (d) fıkrasına göre; Ruhsata tabi olup, bu Kanun hükümlerine tabi olmayan yapılarda denetime yönelik fennî mesuliyet 3194 sayılı İmar Kanununun 26 ncı ve 28 inci maddelerine göre mimar ve mühendislerce üstlenilir. Birden fazla müstakil yapının bulunduğu parsellerde, bütün yapıların toplam yapı inşaat alanının 200 metrekareyi geçmesi hâlinde de bu Kanun uygulanır. Değerleme konusu taşınmazın üzerine yer alan yapıların toplam alanı 184 m ² olması sebebiyle Yapı Denetim Kanununa tabi olmadığı anlaşılmıştır.

5.6. Yasal Gereklere Yerine Getirilip Getirilmediği ve Mevzuat Uyarınca Alınması Gereken İzin ve Belgelerin Tam ve Eksiksiz Olarak Mevcut Olup Olmadığı Hakkında Görüş

Altınordu Belediyesi'nde yapılan inceleme sonucunda taşınmazın dosyasında 21.05.2015 tarih ve 5/59 sayılı yeni yapı ruhsatı ve 08.07.2015 tarih, 7/24 sayılı yapı kullanma izin belgesi incelenmiştir. Söz konusu yapı ruhsatı 125 m² zemin kat idari bina, 25 m² kademe odası, 7 m² sundurma, 9 m² hidrofor odası, 18 m² elektrik pano odası olmak üzere toplam 184 m² alanı kapsamaktadır. İmar arşivinde parsel üzerinde yer alan yapıya ait 08.05.2015 onay tarihli mimari projesi incelenmiştir. İdari bina mimari projesine göre, koridor-müdür odası-mutfak-revir-bilgi işlem odası-muhasebe odası-personel soyunma odası-wc-şöför odası hacimlerinden oluşmakta olup, brüt 125 m² kapalı alanlıdır. İdari bina tek kattan oluşmakta olup, dış cephesi sıva üzeri boyalı, giriş kapısı alüminyum doğramadır. Binanın tüm zemini seramik kaplamadır. Wc duvarları seramik kaplıdır. Mutfak tezgahı, granit mermer olup, dolapları ahşap dolaptır. Kapılar amerikan panel kapı, pencereleri alüminyum doğramadır. İdari bina klima ile ısıtılmaktadır. Parsel üzerinde hali hazırda taşınmaz doğal gaz (CNG: Sıkıştırılmış Doğal Gaz / LNG: Sıvılaştırılmış Doğal Gaz) tesisi olarak faaliyet göstermektedir.

Yerinde yapılan tespitler ile taşınmaza ait ruhsat ve proje karşılaştırıldığında yasal ile mevcut durum arasında bir farklılık olmadığı ve mevzuat uyarınca alınması gereken izin ve belgelerin tam ve eksiksiz olduğu anlaşılmıştır.

5.7. Konum ve Ulaşım Özellikleri

Değerleme konusu taşınmaz Ordu İli Altınordu İlçesi Karapınar Mahallesi, Okul Yanı Mevkii Sokak üzerinde konumlu (2783 ada 39 no'lu parsel) 5 kapı no'lu binadır. Taşınmazın yakın çevresinde birçok sanayi tesisi, Organize sanayi bölgesi, Ordu Büyükşehir Belediyesine ait içme suyu arıtma tesisi ve TÜVTÜRK Araç Muayene İstasyonu bulunmaktadır. Bölgede alt yapı ve ulaşım sorunu bulunmamakta olup, kamu hizmetlerinden istifadesi tamdır. Taşınmaza ulaşım toplu taşıma araçları ve özel araçlar ile sağlanabilmektedir. Taşınmaz Ordu-Giresun ana karayoluna 3 km. Organize Sanayi Bölgesine 2 km. Ordu Büyükşehir Belediyesine ve şehir merkezine yaklaşık 6 km. mesafededir.

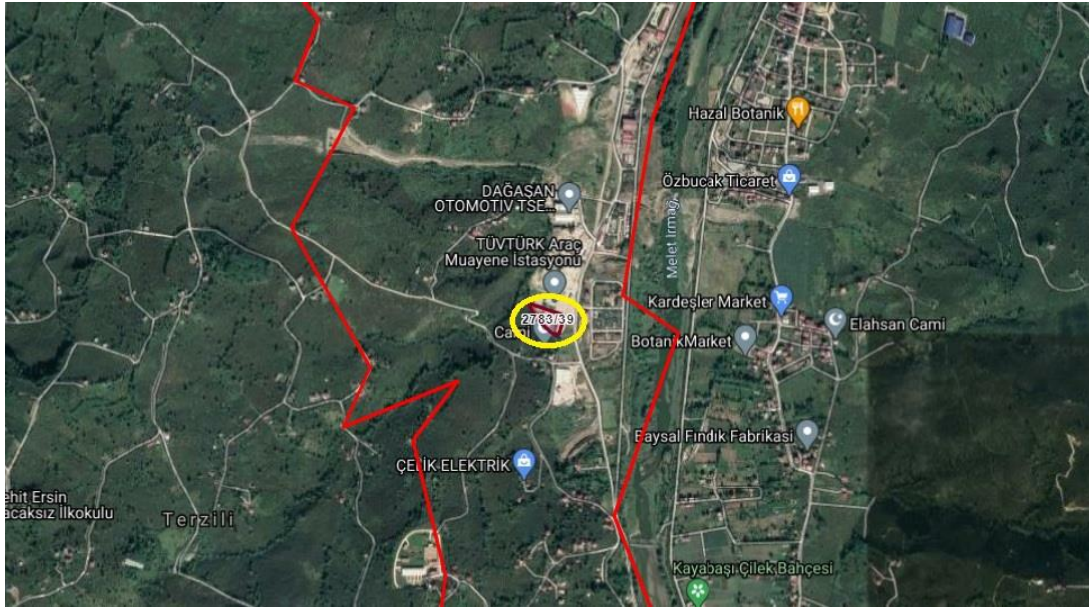

BÖLÜM 6

DEĞERE ETKİ EDEN FAKTÖRLER



6. DEĞERE ETKİ EDEN FAKTÖRLER

Rapor konusu taşınmazın değerine etkide bulunabilecek faktörler aşağıda sıralanmıştır.

6.1. Değere Etki Eden Faktörler

Olumlu Özellikler

- ✓ Ulaşım kolaylığı,
- ✓ Merkezi lokasyonda yer alması,
- ✓ İmar yoluna cepheli olması,
- ✓ Sanayi imarlı olması

Olumsuz Özellikler

- ✓ 1209. Sokak'a ikinci parsel olması
- ✓ Dörtgen bir forma sahip olmaması
- ✓ Küresel ekonomide yaşanan genel belirsizlik durumunun gayrimenkul piyasasına olumsuz etkisi.

6.2. En Etkin ve En Verimli Kullanım Analizi

Bir varlığın en etkin ve en verimli kullanımı fiziki ve finansal olarak gerçekleştirilebilir olan, yasalarca izin verilen ve o varlığın en yüksek değerine ulaştıran en olası kullanımıdır.

Konu taşınmaz için yapılan analizler sonucunda, bulunduğu bölge, çevresel etkiler, mevcut imar planı göz önüne alınarak en etkin ve verimli kullanımı "Mevcut Kullanımı" olarak belirlenmiş olup, tarafımızca farklı bir araştırma/geliştirme yapılmamıştır.

6.3. Değerlemede Kullanılan Yöntemler ve Nedenleri

Değerleme raporunda gayrimenkul değerinin tespitinde "Pazar Yaklaşımı" ve "Maliyet Yaklaşımı" yöntemleri kullanılmıştır. Değerlemeye konu arsaların değerlemesinde "Pazar Yaklaşımı" yöntemi, bina değerlemesinde ise "Maliyet Yaklaşımı" yöntemi kullanılmıştır.

6.3.1. Pazar Yaklaşımı Yöntemi

Bu karşılaştırmalı yaklaşım benzer veya ikame mülklerin satışını ve ilgili piyasa verilerini dikkate alır ve karşılaştırmaya dayalı bir işlemle değer takdiri yapar. “Pazar Yaklaşımı” ile benzer özelliklere sahip gayrimenkuller araştırılmıştır. Taşınmazın konumlu olduğu bölgede halihazırda satılık olan emsaller incelenmiştir. Mevcut ilanlar aşağıda tablo olarak belirtilmiştir;

Emsaller, Piyasa Araştırması

İçerik	Emsal 1		Emsal 2		Emsal 3		Emsal 4	
Niteliği	Arsa		Arsa		Arsa		Arsa	
İrtibat bilgileri/İsim/Telefon-Emlak Firması adı	Olgun TOPKAYA (OSB Müdürü) 0533 416 65 78		Yason Emlak Yeliz Taşdelen 0 532 168 38 38		Emre Bey 0452 234 35 52		Mülk Sahibi 0530 220 65 52	
Brüt Alanı (m ²)					2000		2274	
Konum	Organize Sanayi Bölgesi ve Dışı		Organize Sanayi Bölgesi Dışı		Organize Sanayi Bölgesi		Organize Sanayi Bölgesi Dışı	
İmar Durumu	Sanayi		Ticari		Sanayi		Sanayi	
Emsal / Hmax	E:0,80/2 kat		-		E:0,80/2 kat		E:0,80/2 kat	
Satılık/Kiralık (Seçmeli)	Beyan		Satılık		Satılmış		Satılmış	
Talep edilen Fiyat / Satış fiyatı (TL)	-	TL	1.920.000	TL	2.451.600	TL	2.083.860	TL
m ² birim fiyatı	1.000 TL		1.200 TL		1.225 TL		916 TL	
Gerçekçi satış fiyatı	-		1.700.000 TL		2.400.000 TL		2.050.000 TL	
Gerçekçi m ² birim fiyatı	1000 TL		1.062 TL		1.200 TL		901 TL	
Konum ve büyüklük indirgemesi	0	+	10	-	20%	-	10%	+
İmar durumu indirgemesi	0	+	10	+	0%	+	0%	+
İndirgenmiş birim fiyat	1000 TL/m ²		1.062 TL/m ²		960 TL/m ²		991 TL/m ²	
Ortalama Birim Fiyat	1003 TL/m²							
AÇIKLAMA (Emsallerle ilgili belirtilmesi gereken diğer özellikler bu başlık altında verilecektir.)	OSB Müdürü Olgun Topkaya Bey ile yapılan görüşmede Organize Sanayi Bölgesi içinde yer kalmadığını ancak sanayi imarlı arsaların konumuna göre m2 birim fiyatının 1.250 TL/m2 – 1.500 TL/m2 arasında bedel eebileceğini, OSB dışındaki sanayi imarlı arsaların ise 800-1000 TL/m2 arasında, değerlendirme konusu taşınmazın ise konumundan dolayı 1.000 TL/m2 olabileceği bilgisini vermiştir.		Değerleme konusu taşınmazın batısında yer alan ticari imarlı 2783 ada 16 parselin 1.920.000 TL bedelle pazarlıklı olarak satılık olduğu öğrenilmiştir.		Değerlemeye konu taşınmaza yakın mesafede yer alan, Organize Sanayi Bölgesi içerisinde sanayi imarlı 2.000 m ² yüz ölçümüne sahip arsa 2.000.000 TL bedel ile 1 yıl önce satın alındığı bilgisini vermiştir. 2020 yılı için yeniden değerlendirme oranına göre 2.451.600 TL (*)		Değerleme konusu taşınmaz ile aynı mahallede, Organize Sanayi Bölgesi sınırının yan tarafında konum olarak değerlendirme konusu taşınmaza göre biraz daha kötü konumda olan 2274 m ² sanayi imarlı arsa 2019 yılında 1.700.000 TL bedel ile satılmıştır. 2020 yılı için yeniden değerlendirme oranına göre 2.083.860 TL (*)	

(*) 512 sıra no.lu Vergi Usul Kanunu Genel Tebliği'ne göre, Hazine ve Maliye Bakanlığı'nın Resmi Gazete'de yayımladığı tebliğe göre 2020 yılı için yeniden değerlendirme oranı %22,58 olarak belirlendi.

EMSAL HARİTASI



Sonuç; Bölgedeki emlak komisyoncuları ile yapılan görüşmelerden elde edilen satılık arsa emsalleri incelenmiş, indirgenmiş birim fiyat değerlerinin 1003 TL/m² civarında olduğu hesaplanmıştır. Yapılan görüşmeler ve araştırmalar neticesinde değerlendirme konusu taşınmaz lokasyonu, ana caddelere olan cephesi, görünürlüğü, sınırlı alıcı kitlesine hitap etmesi, mevcut piyasa koşulları vb. değere etki edecek olumlu olumsuz tüm faktörler göz önüne alınarak sanayi imarlı arsanın birim satış değerlerinin **1.000 TL/m²** olarak takdir edilmiştir.

İl	İlçe	Mahalle/Köy	Ada	Parsel	Yüzölçümü	Arsa m ² Birim Satış Değeri (TL/m ²)	Arsa Değeri (TL)
Ordu	Altınordu	Karapınar	2783	39	5.354,00	1.000	~ 5.350.000

6.3.2. Maliyet Analizi Yöntemi

Bu mukayeseli yaklaşım belirli bir mülkün satın alınması yerine kişinin ya o mülkün tıpatıp aynısını veya aynı yararı sağlayacak başka bir mülkü inşa edebileceği olasılığını dikkate alır. Gayrimenkul bağlamında, insanların zaman darlığı, çeşitli olumsuzluklar ve riskler olmadıkça, eşdeğer arazi ve alternatif bina inşa etmek yerine benzer bir mülk için daha fazla ödeme yapmaları normalde savunulur bir durum değildir. Uygulamada yaklaşım, yapılacak değer tahmininde yenisinin maliyeti değerlendirme yapılan gayrimenkul için ödenebilecek olası fiyatı aşırı ölçüde aştığı durumlarda eski ve daha az fonksiyonel mülkler için amortismanı da içerir. Değerleme çalışmasında "**Maliyet Analizi Yöntemi**" kullanılmıştır.

6.3.2.1. Maliyet Yaklaşımı ile Yapıların Değerlemesi

Binalar İçin Maliyet Analizi

Yapı Adı	Kapalı Alan (m ²)	Birim Maliyet	Yapım Maliyeti (TL)	Amort. Oranı (%)	Pazar Değeri (TL)
Betonarme Yapı	161,00	1.450	177.100	6%	219.443
Prefabrik Yapı	23,00	750	17.250	6%	16.215
Saha Beton	~3.000,00	80	240.000		240.000
Harici Müteferrik İşler					23.782
Toplam Yaklaşık Bina Değeri (TL)					499.440

**Tesis içerisinde yer alan güvenlik kulübeleri, istinat duvarı, duvar üzeri tel çit, vb. gibi yer altı yer üstü düzenleri harici müteferrik işler olarak eklenmiştir. Harici müteferrik işler bina maliyet değerinin %5'i oranında toplam maliyete eklenmiştir.*

Maliyet Yaklaşımı ile yapıların yapım maliyeti hesaplanırken aşağıda sunulan varsayımlar esas alınmıştır.

Betonarme yapı maliyeti, Çevre ve Şehircilik Bakanlığı Mimarlık ve Mühendislik Hizmet Bedellerinin Hesabında kullanılacak 2020 Yılı Yaklaşık Birim Maliyetleri Hakkında Tebliğe göre, **3.Sınıf B grubu maliyet bedeli olan 1.450.-TL/m²** olarak hesaplara dahil edilmiştir.

Prefabrik yapı maliyeti, Çevre ve Şehircilik Bakanlığı Mimarlık ve Mühendislik Hizmet Bedellerinin Hesabında kullanılacak 2020 Yılı Yaklaşık Birim Maliyetleri Hakkında Tebliğe göre, **2.Sınıf B grubu maliyet bedeli olan 750.-TL/m²** olarak hesaplara dahil edilmiştir.

Maliyet oluşumu analizinde, yapının teknik özellikleri ile malzeme kalitesi ve işçilik durumu tespit edilmeye çalışılarak, benzer yapılardaki maliyet değerleri ile geçmiş tecrübelerimize istinaden hesaplanan maliyet değerleri göz önünde bulundurularak taşınmazın yapı maliyet değerleri hesaplanmıştır. Ayrıca değerlendirme konusu parselin üzerinde yer alan yapılara ilişkin yangın raporunun bulunması yapıların değerine olumlu yönde etki etmektedir. Maliyet oluşum analizinde kullanılan yıpranma payı değerlendirme uzmanlarımız tarafından mevcut gözle görünür fiziki durum dikkate alınarak değerlendirilmiştir. Maliyet Yaklaşımı yönteminde 2.12.1982 gün ve 17886 sayılı Resmi Gazete'de yayınlanan Aşınma Paylarına İlişkin Oranları Gösteren Cetvel kullanılmıştır.

“Maliyet Analizi Yöntemine” göre toplam yapı maliyet değeri **499.440.-TL** olarak takdir edilmiştir.

6.4. Değerlendirme ve Değer Tahmini

Bölgedeki emlak komisyoncuları ile yapılan görüşmelerden elde edilen satılık arsa emsalleri incelenmiş, indirgenmiş birim fiyat değerleri hesaplanmıştır. Yapılan görüşmeler ve araştırmalar neticesinde değerlendirme konusu taşınmazın imar durumu, lokasyonu, merkezi konumda yer alması, görünürlüğü, reklam kabiliyeti, ruhsat durumu, sınırlı alıcı kitlesine hitap etmesi, malzeme kalitesi mevcut piyasa koşulları vb. değere etki edecek olumlu olumsuz tüm faktörler göz önüne alınarak değer takdir edilmiştir.

Gayrimenkul Değer Tablosu	
Arsa Değeri (TL)	5.350.000
Bina Değeri (TL)	499.440
Toplam Gayrimenkul Değeri (TL)	5.849.440

“Pazar Yaklaşımı” ve “Maliyet Analizi Yöntemine” göre taşınmazın toplam değer **~5.850.000.-TL** olarak takdir edilmiştir.

BÖLÜM 7

SONUÇ



7. SONUÇ

7.1. Analiz Sonuçlarının Uyumlaştırılması

Rapor içeriğinde özellikleri belirtilen taşınmazın ilgili kurumlarında yapılan incelemesi, mahallinde yapılan inceleme, konum, büyüklük, fiziksel özellik, mevcut imar durumu ve çevrede yapılan piyasa araştırmaları ile günümüz ekonomik koşulları itibarıyla pazar değeri takdir edilmiştir.

7.2. Sorumlu Değerleme Uzmanın Sonuç Cümlesi

Rapor içeriğinde özellikleri belirtilen taşınmazın ilgili kurumlarında yapılan inceleme, mahallinde yapılan inceleme, konum, büyüklük, fiziksel özellik, mevcut imar durumu ve çevrede yapılan piyasa araştırmaları ile günümüz ekonomik koşulları itibarıyla pazar değeri takdir edilmiştir.

7.3. Nihai Değer Takdiri

Değerleme raporunda "Pazar Yaklaşımı" ve "Maliyet Analizi Yaklaşımı" yöntemi kullanılmıştır.

Tesisin Toplam Değeri	
Rapor Tarihi:	14.08.2020
Değer Tarihi:	14.08.2020
Kur Bilgisi (Satış):	14.08.2020 TCMB verilerine göre 1USD=7,3577 TL'dir.
Pazar Değeri (KDV Hariç)	Pazar Değeri (KDV Dahil)
5.850.000,00 (Beş Milyon Sekiz Yüz Elli Bin Türk Lirası)	6.903.000,00 (Altı Milyon Dokuz Yüz Üç Bin Türk Lirası)
795.085 USD (Yedi Yüz Doksan Beş Bin Seksen Beş USD)	938.200 USD (Dokuz Yüz Otuz Sekiz Bin İki Yüz USD)

KDV Uygulaması ile İlgili Karar

"2002/4480 Sayılı Bakanlar Kurulu Kararı ile KDV oranı şirketlerin KDV'li mülk satışı konusuna girmektedir. Bu hesaplamaların rutin KDV Uygulaması olacağı ve KDV oranının %18 olacağı varsayılmıştır.

Lisanslı Değerleme Uzmanı	Lisanslı Değerleme Uzmanı	Sorumlu Değerleme Uzmanı
Mustafa L. MAZMANCI Harita Mühendisi Lisans No: 401823	Erhan SARAÇ Makine Mühendisi Lisans No: 402184	Ahmet KARABIYIK Harita Mühendisi Lisans No: 400577

BÖLÜM 8

RAPOR EKLERİ



8. RAPOR EKLERİ

8.1. Fotoğraflar











8.2. Resmi Belgeler

BU BELGE TOPLAM 2 SAYFADAN OLUŞMAKTADIR BİLGİ AMAÇLIDIR.

Tarih: 20-8-2020-15:54



Kayıd Oluşturan: AHMET KARABIYIK

Makbuz No	Dekont No	Başvuru No
055720269737	2020-08-20-15.53.24.137639	26973

TAPU KAYIT BİLGİSİ

Zemin Tipi:	AnaTasınmaz	Ada/Parsel:	2783/39
Taşınmaz Kimlik No:	78514926	AT Yüzölçümü(m2):	5354.00
İl/İlçe:	ORDU/ALTINORDU	Bağımsız Bölüm Nitelik:	
Kurum Adı:	Altınordu	Bağımsız Bölüm Brüt Yüzölçümü:	
Mahalle/Köy Adı:	KARAPINAR Mah.	Bağımsız Bölüm Net Yüzölçümü:	
Mevkit:	-	Blok/Kat/Giriş/BBNo:	
Cilt/Sayfa No:	44/4340	Arsa Payı/Payda:	
Kayıt Durum:	Aktif	Ana Taşınmaz Nitelik:	Arsa

MÜLKİYET BİLGİLERİ

(Hisse) Sistem No	Malik	El Birliği No	Hisse Pay/ Payda	Metrekare	Toplam Metrekare	Edinme Sebebi-Tarih-Yevmiye	Terkin Sebebi-Tarih-Yevmiye
368680277	(SN:6210891) AK FİNANSAL KİRALAMA ANONİM ŞİRKETİ V	-	1/1	5354.00	5354.00	6361 S.Y. Göre Devir Ve Finansal Kiralama Sözleşmesi	-

1 / 2

						Serhi 05-01-2017 387	
--	--	--	--	--	--	----------------------------	--

MÜLKİYETE AİT ŞERH BEYAN İRTİFAK BİLGİLERİ

Ş/B/İ	Açıklama	Kısıtlı Malik (Hisse) Sistem No	Malik/Lehtar	Tesis Kurum Tarih-Yevmiye	Terkin Sebebi-Tarih-Yevmiye
Serh	Finansal Kiralama Şerhi: AK FİNANSAL KİRALAMA A.Ş-SOCAR TURKEY LNG SATIŞ A.Ş nin 19/12/2016 tarih 15328 sayılı Sözleşme ile.	368680277	(SN:7916038) SOCAR TURKEY LNG SATIŞ ANONİM ŞİRKETİ VKN:0920417570	Altınordu - 05-01-2017 15:46 - 387	

Bu belgeyi akıllı telefonunuzdan karekod tarama programları ile aşağıdaki barkodu taratarak;
veya Web Tapu anasayfasından (<https://webtapu.tkgm.gov.tr> adresinden) meWQKH0XBz9Q kodunu Online İşlemler alanına yazarak doğrulayabilirsiniz.



2 / 2



T.C.
ALTINORDU BELEDİYE BAŞKANLIĞI
İmar ve Şehircilik Müdürlüğü

Sayı : 79471317-754 -13768
Konu : İmar Durumu Sorgulama

06/10/2020

AK FİNANSAL KİRALAMA A.Ş

Ordu İli, Altınordu İlçesi, Karapınar Mahallesi, Ada No:2783, Parsel No:39'da bulunan taşınmaz, 09.02.2017 tarih 2017/20 sayılı Altınordu Belediye Meclisince onaylanan 1/1000 ölçekli Altınordu İlçesi Revizyon Uygulama İmar Planında TAKS:0.40 KAKS:0.80 yapılaşma parametrelerine sahip Sanayi Alanında kalmaktadır.

Bilgilerinize ve gereğini rica ederim.

Ayşe Gül KELEŞOĞLU
Şehir Plancısı
Altınordu Belediyesi
İmar ve Şehircilik Müdürlüğü

Adres: Yeni Mahalle 321 Nolu Sokak No:1 52200
Altınordu/ORDU
Tel: 0452 223 14 64 Faks: 0452 223 14 64
Web Adresi: www.altinordu.bel.tr E-Posta Adresi: imar@altinordu.bel.tr

Ayrıntılı Bilgi İçin İrtibat:B. KEFELİ

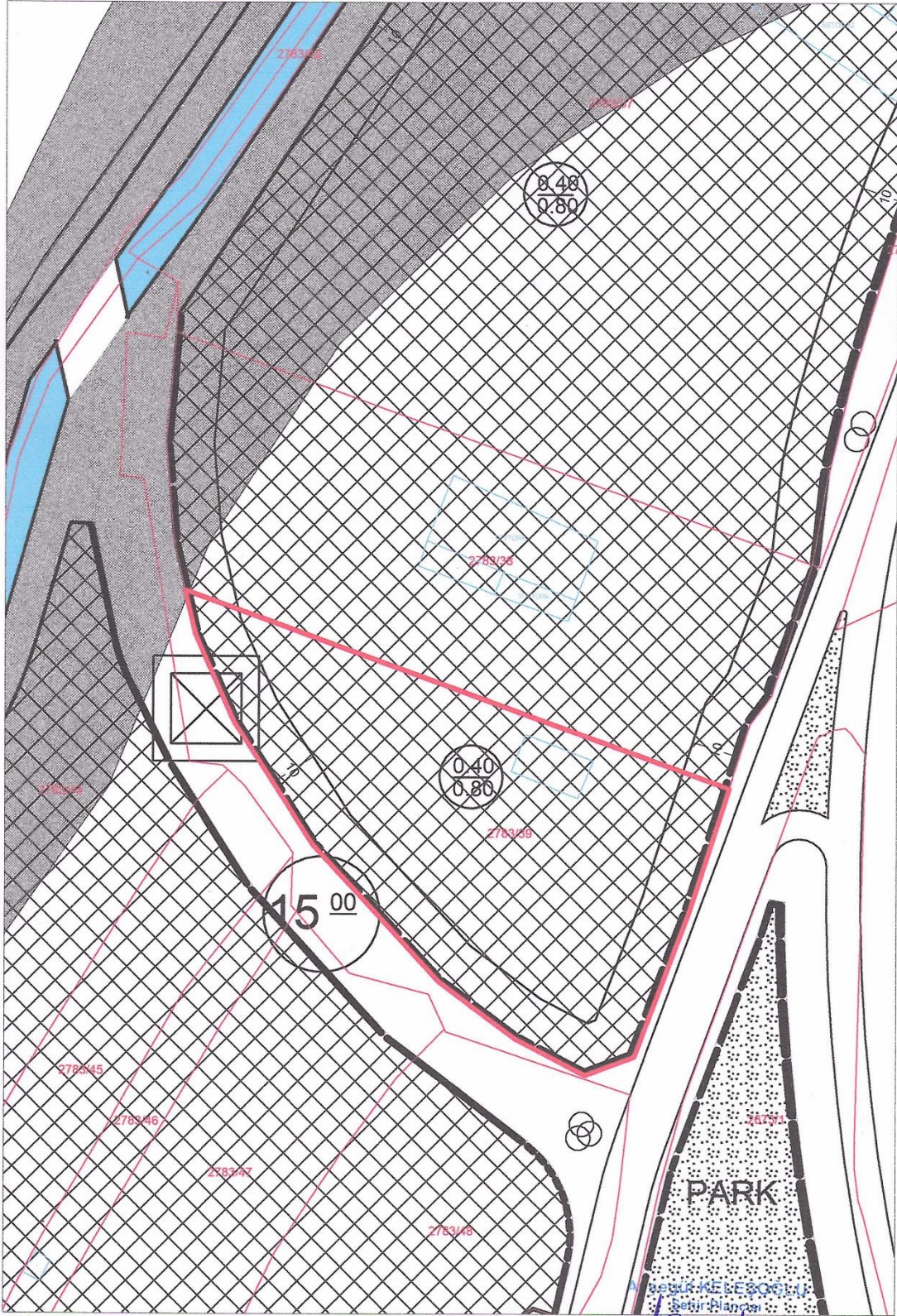

1/1000 ölçekli Uygulama İmar Planı Örneği

M. Kemal KELEŞOĞLU
Beşir Planlar
Kırbrdu Belediyesi
İmar ve Şehircilik Müdürlüğü

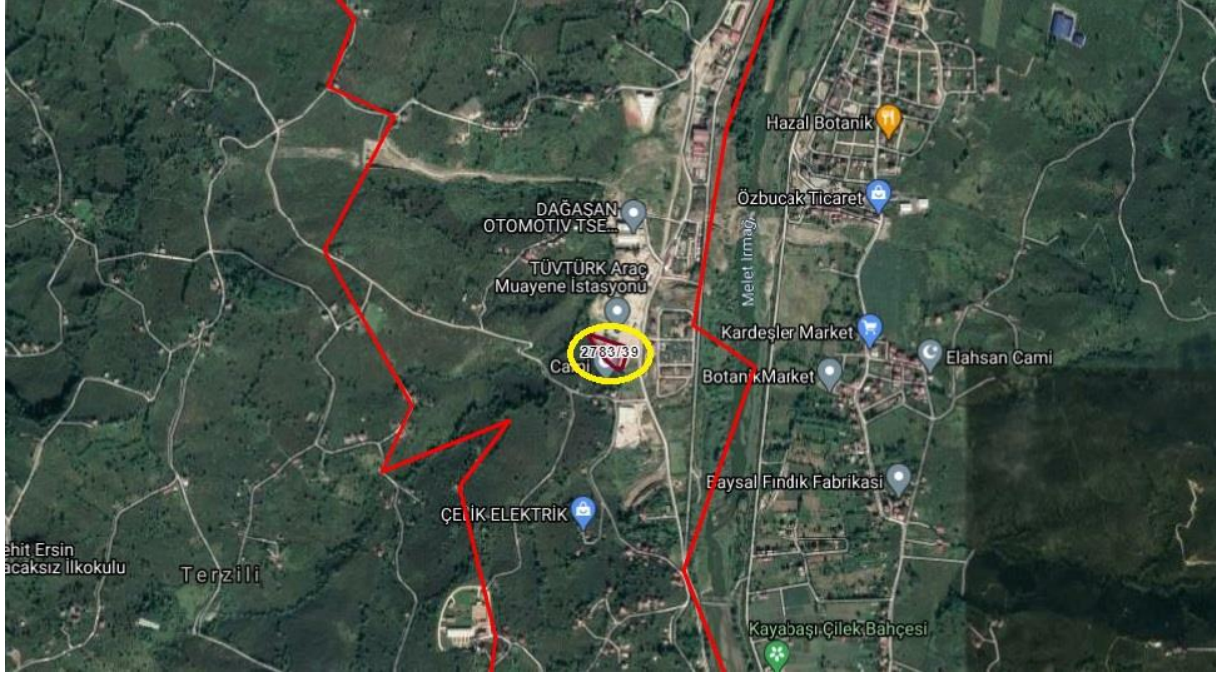

ÜÇLER MİMARLIK		FARUK ZAVALSIZ		<p>•BU PROJE MÜELLİFİNİN OLURU OLMADAN YAYINLANAMAZ ÇOĞALTILAMAZ, KULLANILAMAZ.</p> <p>•5846 SAYILI FİKİR VE SANAT ESERLERİ YASASI GEREĞİNCE PROJE MÜELLİFİ MİMARIN HABERİ VE ONAYI OLMADAN PROJEDE VE PROJEDEKİ TAŞIYICI SİSTEMDE DEĞİŞİKLİK YAPILAMAZ.</p>			
M	MİMARİ PROJE MÜELLİFİ	ADI SOYADI	FARUK ZAVALSIZ		İŞ VEREN		
	ÜN VANI	MİMAR	AD I SOYADI		SÖCAR TURKEY	ENG SATIŞ A.Ş.	
	ODA SİCİL NO	39648	ADRES-TEL.				
	BÜRO TESCİL NO						
ARSANIN	İLİ	İLÇESİ	MAHALLESİ	PAFTA	ADA	PARSEL	ALANI
	ORDU	ALTINORDU	KARAPINAR	17M4A	2783	39	5354.00 m ²
YAPININ	KULLANIM AMACI	YAPIM TEKNİĞİ	YAPI İNŞAAT ALANI	TOPLAM KAT SAYISI	YAPININ YÜKSEKLİĞİ	BR. MALİYET SINIFI	MİM.HİZMET SINIFI
			186.00m ²				
MİMARLAR ODASI ONAYI				YAPI DENETİM ONAYI			
OSİ: ONAYI Ertan CAN İnşaat Mühendisi 14.05.2015							
BELEDİYE İNCELEME				BELEDİYE ONAYI			
Nurhan VAYNIOĞLU Mimar Altınordu Belediyesi İmar ve Şehircilik Müdürlüğü 08 Mayıs 2015				Erdi... ALTINORDU BELEDİYESİ 1923 ŞEHİRCİLİK MÜDÜRLÜĞÜ			

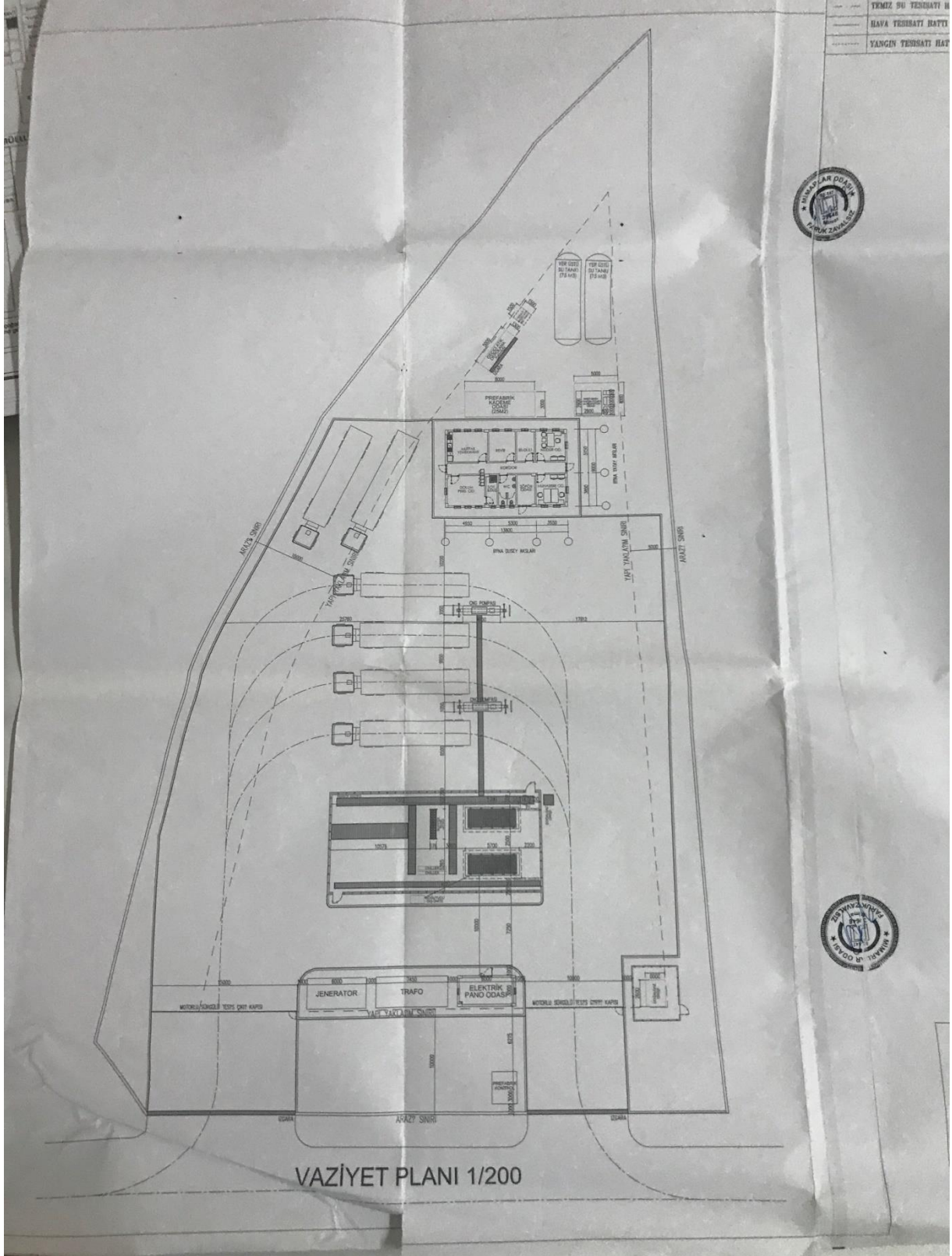

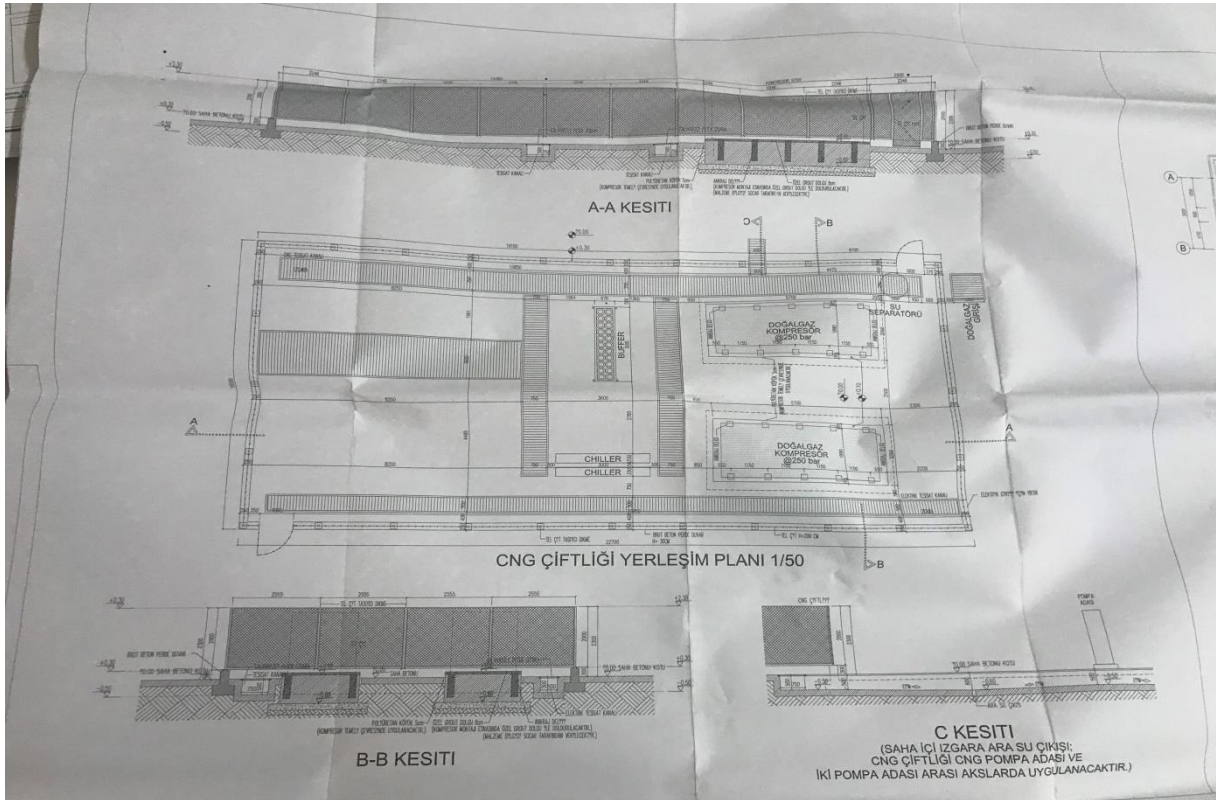
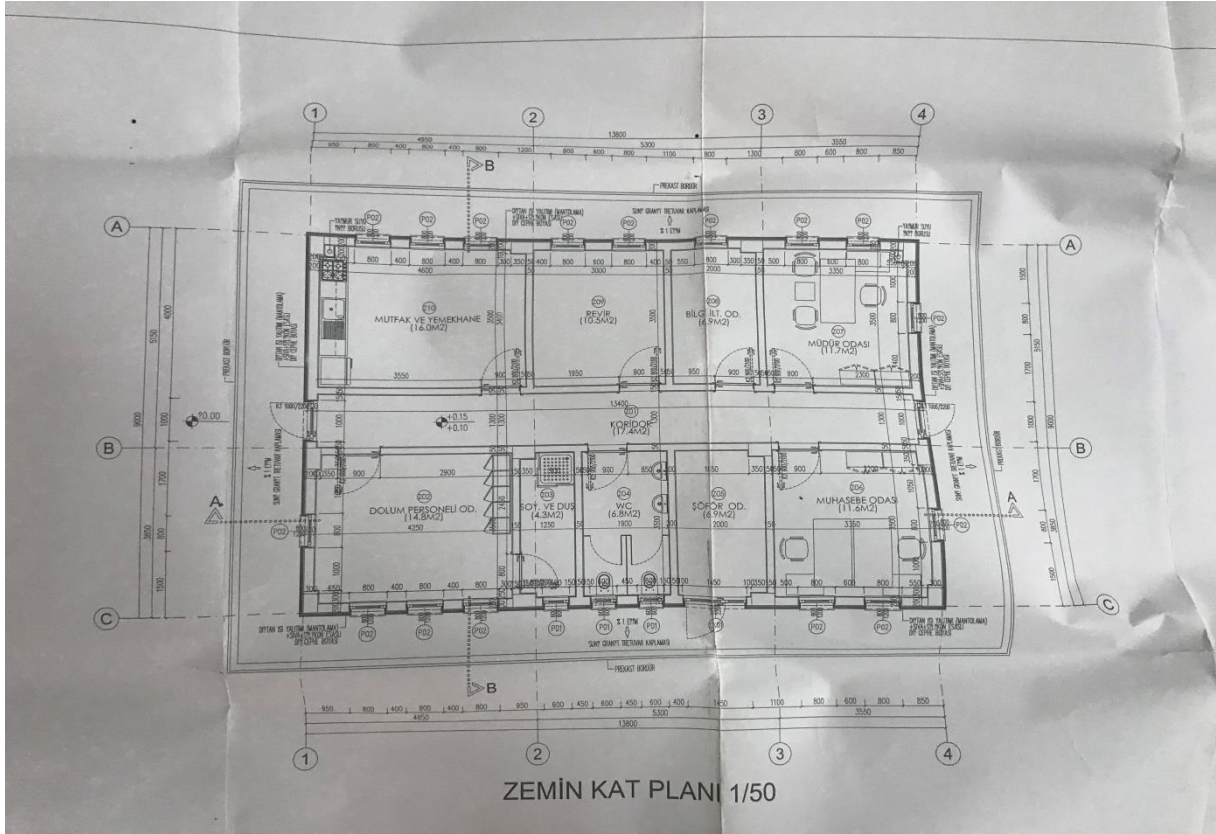

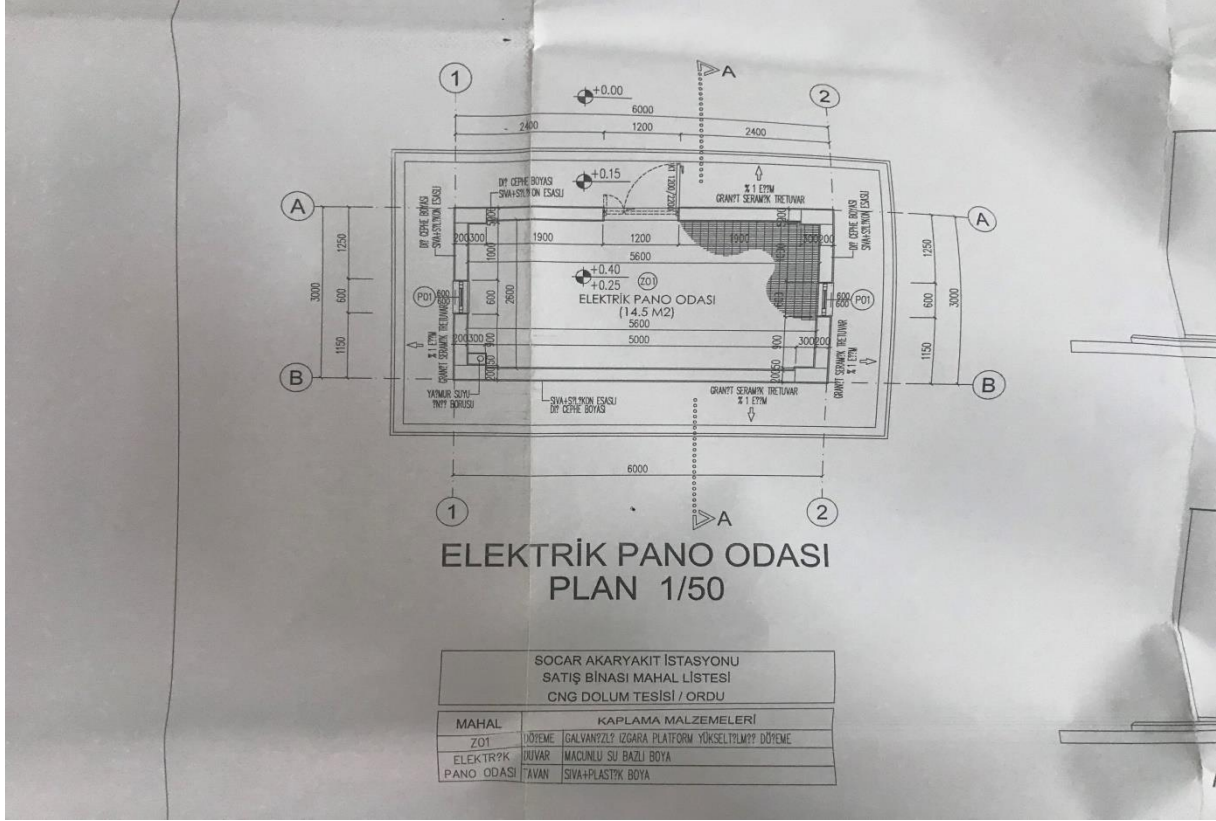

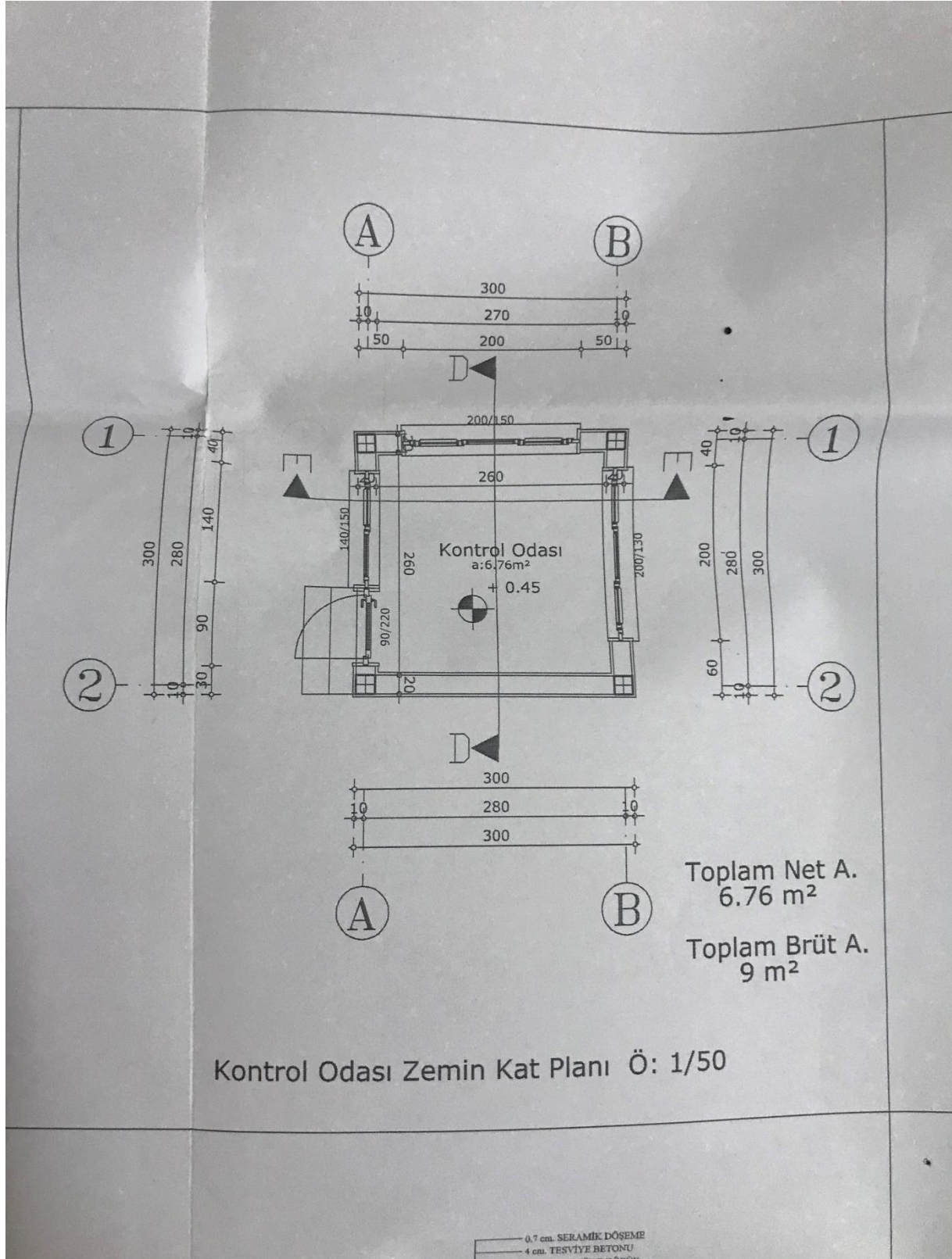

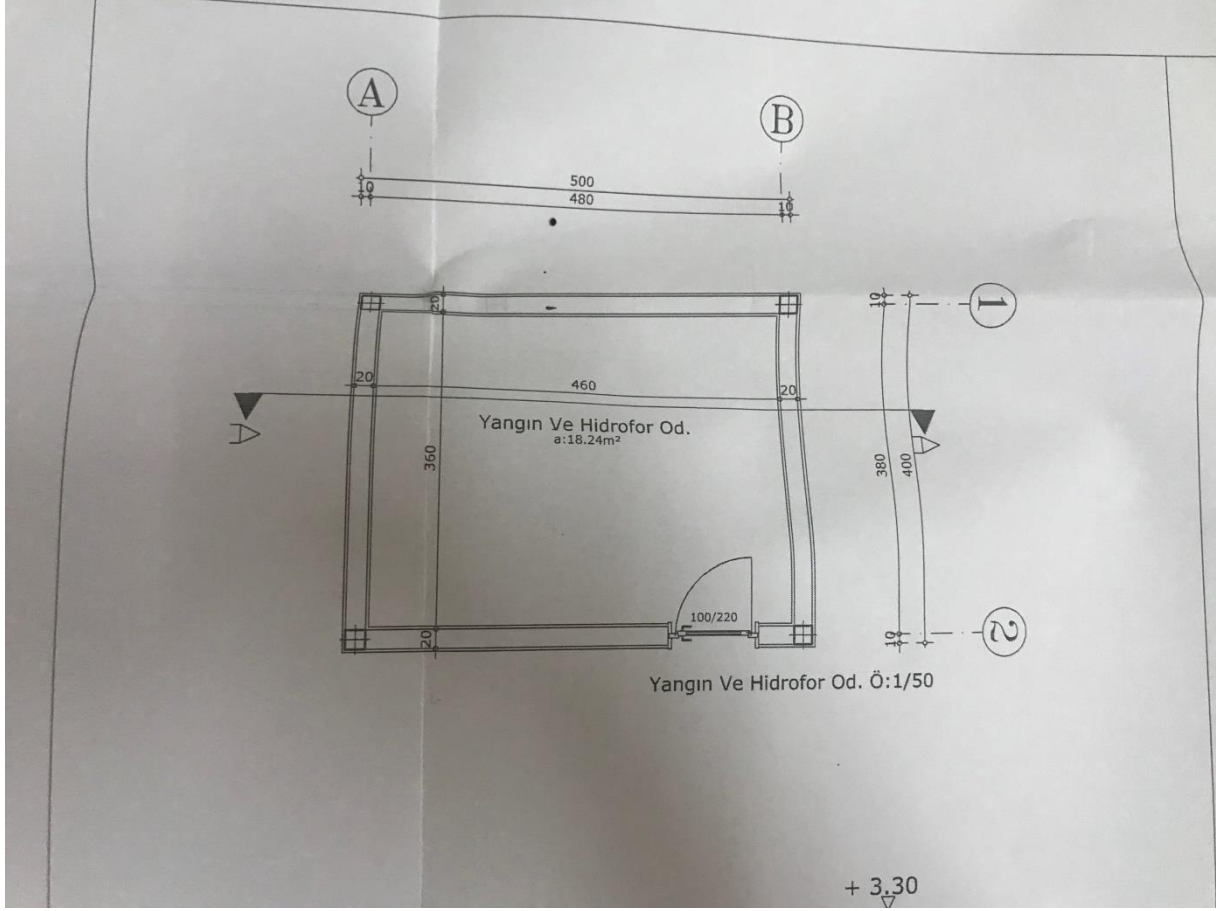

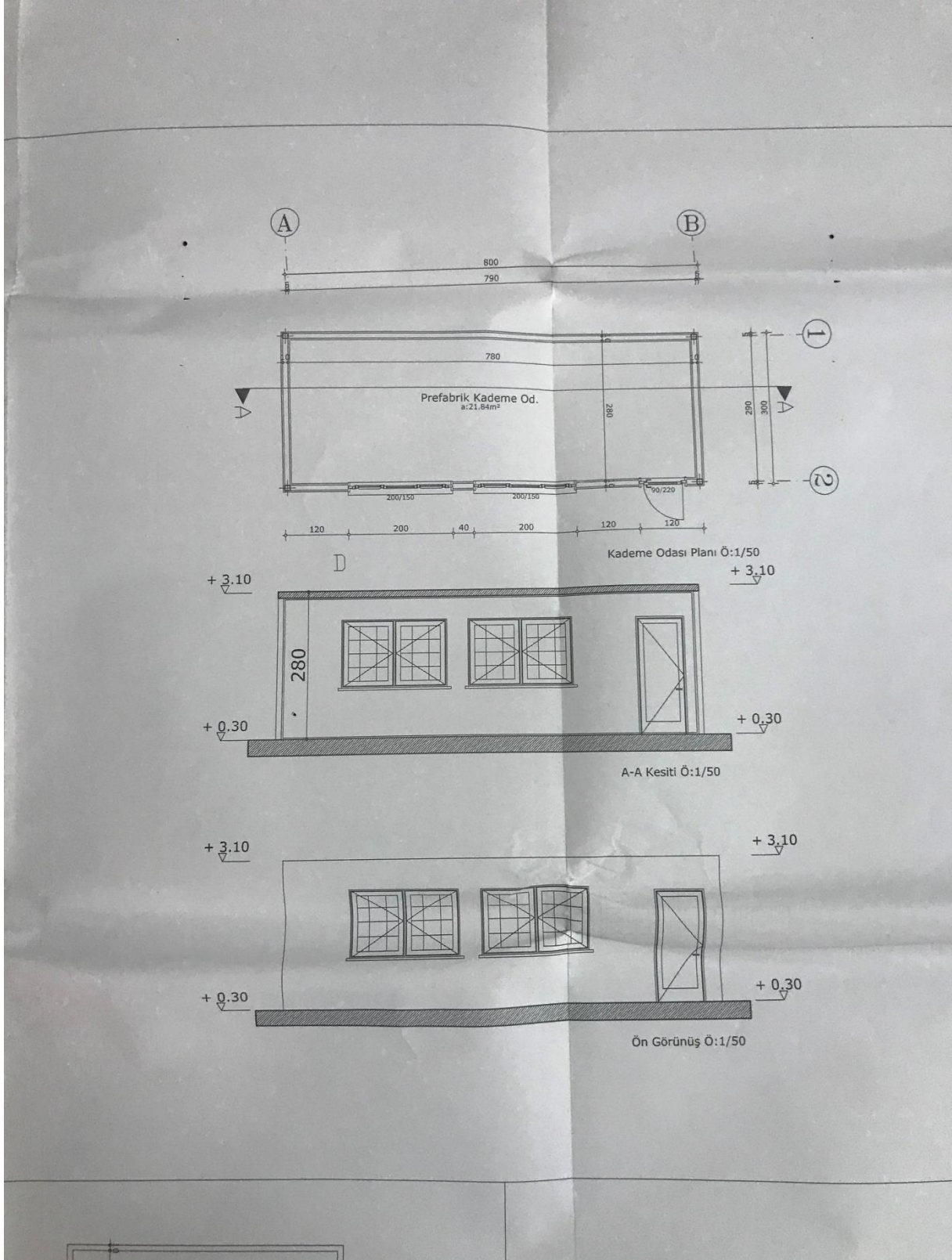

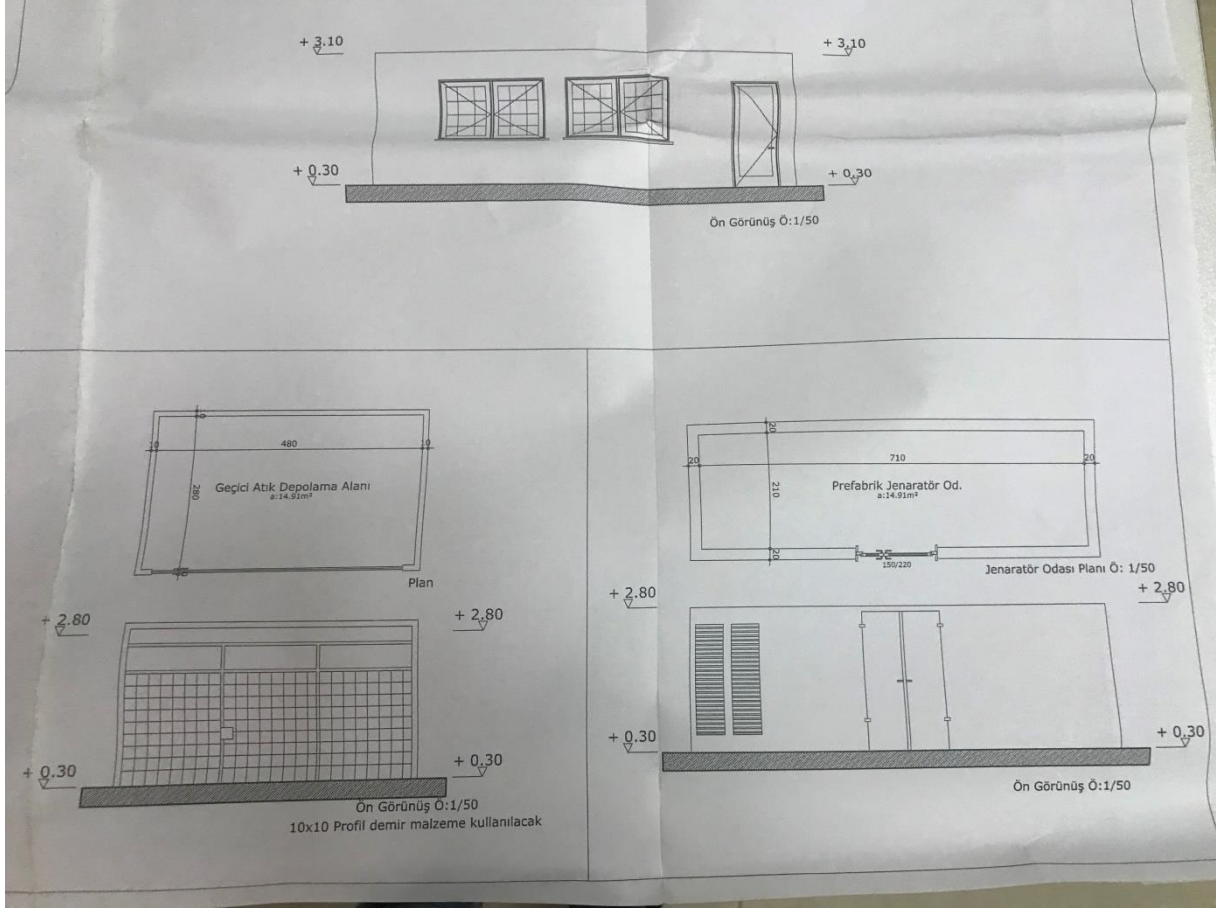

YAPI RUHSATI												101294387			
1. Ruhsat Veren Kurum: ALTINORDU BELEDİYESİ				8. Ruhsatın verilmiş amacı: <input checked="" type="checkbox"/> 1. Yeni yapı <input type="checkbox"/> 10. Restorasyon <input type="checkbox"/> 2. Yenileme <input type="checkbox"/> 11. Güçlendirme <input type="checkbox"/> 3. Yeniden <input type="checkbox"/> 12. Kullanım değişikliği <input type="checkbox"/> 4. Ek bina <input type="checkbox"/> 13. Fosseptik <input type="checkbox"/> 5. Kat İlavesi <input type="checkbox"/> 14. Mekanik tesisat <input type="checkbox"/> 6. İlave <input type="checkbox"/> 15. Elektrik tesisatı <input type="checkbox"/> 7. Geçici <input type="checkbox"/> 16. İsm değişikliği <input type="checkbox"/> 8. Tadilat <input type="checkbox"/> 17. İnatın duvar <input type="checkbox"/> 9. Dolgu <input type="checkbox"/> 18. Bahçe duvarı				9. Ruhsatın onay tarihi 21.05.20		10. Ruhsat no 5/59		11. İlk ruhsat tarihi		12. İlk ruhsat no	
2. Ruhsat verilen yapının adresi: İl: ORDU İlçe: ALTINORDU Bucak: Köy: Belediye: ALTINORDU BELEDİYESİ Mahalle: KARAPINAR Mahalle tanıtım kodu: 79 Meydan/bulvar/cadde/sokak/köşe adı: OKUL YANI MEVKİLİ KÖMÜ EVLERİ Cadde/Sokak tanıtım kodu: 92 Diş kapağı no: 5/1 Site adı: Mevki adı:				13. İmar planı onay tarihi 04.05.2015				14. İmar durumu tarihi 95		15. İmar durumu no		16. Zemin etüdü onay tarihi 07.05.2015			
3. Pafta No: 4. Ada No: 5. Parsel No: 6. Blok No: 7. Bağimsız bölüm no: 2783 39				17. Parselasyon plan onay tarihi				18. Parselin kullanım amacı AYRIK (SANAYİ)		19. Parselin alanı(m ²) 5354		20. Tapu tescil belgesi veren kurum ALTINORDU TAPU MÜDÜRLÜĞÜ			
21. Tapu tescil belgesi tarihi 24.04.2015				22. Tapu tescil belgesi no 8554				23. ÇED raporu onay tarihi		24. Planlanan inşaat başlama tarihi / /20		25. Planlanan inşaat bitirme tarihi / /20			
26. Ruhsatın geçerlilik tarihi 21.05.20															

Yapı Sahibinin	Yapı Müteahhidinin	Şantiye Şefinin
27. Adı soyadı, unvanı, TC kimlik no İHSAN MUTLUYU DOĞAN, BOĞAR TURKEY LMG TRTİS AŞ 85124512486 <input checked="" type="checkbox"/> Özel <input type="checkbox"/> Kamu <input type="checkbox"/> Yabancı	32. Adı soyadı, unvanı, TC kimlik no GÜNDOĞDU İSKEFİYELİ, MEK-PET KARADENİZ BÖLGESİ AKARYAKIT MONTAJ SATIŞ HİZMETLERİ İNŞAAT TAAHHÜT TİCARET LIMITED ŞİRKETİ, 3048836464	42. Adı soyadı, unvanı SERKAN AKSOY, MİMAR
28. Bağlı olduğu vergi dairesi adı BEŞİKTAŞ	33. Oda sicil no 12269	43. TC kimlik no 30086275362
29. Vergi kimlik no 7720647835	34. Bağlı olduğu vergi dairesi adı KARADENİZ	35. Vergi kimlik no 5240214716
30. Adres ETLER MAH. CENGİZ TOPEL CAD. NO: 39 İÇ KAPI NO: 1 BEŞİKTAŞ / İSTANBUL	36. Sigorta sicil no	37. Sözleşme tarihi 18.05.2015
31. İmza	38. Sözleşme no 1	39. Yapı müteahhidi yetki belge no 0061312990285730
	40. Sitele esas adres SANAYİ MAH. DEĞİRMENDERE ÇARŞI İÇİ SK. NO: 8 İÇ KAPI NO: 1 ORTAHİSAR / TRABZON	41. İmza
	44. Oda sicil no	45. Sigorta sicil no
	46. Sözleşme tarihi 18.05.2015	47. Sözleşme no 1
	48. Adres YENİ MAH. BÜLBÜL DERESİ CAD. NO: 1 İÇ KAPI NO: 5 ALTINORDU / ORDU	49. İmza

Form Düzenlenen Kısımla İlgili Özellikler			Yapı İle İlgili Özellikler				
50. Kullanılma amacına göre yapının bağımsız bölümleri ile ortak alanları	51. Bağımsız bölüm sayısı	52. Yüzölçümü (m ²)	53. Benzer yapı sayısı	54. Yapıda bağımsız bölüm sayısı	55. Yapıda konut birim(daire) sayısı	56. Yapının taban alanı(m ²)	57. Yapı inşaat alanı(m ²)
1220 - Ofis ve İşyeri	1	184				125	184
58. Toplam yapı sayısı	59. Toplam bağımsız bölüm sayısı	60. Toplam konut birim(daire) sayısı	61. Toplam taban alanı(m ²)	62. Toplam yapı inşaat alanı(m ²)	63. Yapının yol kotu altı kat sayısı	64. Yapının yol kotu üstü kat sayısı	65. Yapının toplam kat sayısı
1	1		125	184	1	1	1
67. Yapının yol kotu altı yüksekliği(m)	68. Yapının yol kotu üstü yüksekliği(m)	69. Yapının toplam yüksekliği(m)	70. İlave kat yüksekliği(m)	71. Yapının sınıfı	72. Yapının grubu	73. 1 m ² maliyeti (TL)	74. Yapının maliyeti (TL)
	3,6	3,6		III	A	590	108560
75. Yapının arsa değeri (TL)	76. Arsa dahil yapının maliyeti (TL)	77. Form düzenlenen kısmın maliyeti (TL)	78. Form düzenlenen kısmın maliyeti (TL)				
80310	188870	108560	108560				

Yapının Teknik Özellikleri			
78. Isıtma Sistemi <input type="checkbox"/> 1. Merkezi ısıtma kalorifer <input type="checkbox"/> 2. Bina içi kalorifer <input type="checkbox"/> 3. Kat kaloriferi <input type="checkbox"/> 4. Soba <input type="checkbox"/> 5. Doğal gaz sobası <input checked="" type="checkbox"/> 6. Klima <input type="checkbox"/> 7.	84. Tesisatlar <input type="checkbox"/> 1. Arıtma <input type="checkbox"/> 2. Baz istasyonu <input type="checkbox"/> 3. Doğalgaz <input checked="" type="checkbox"/> 4. Elektrik <input checked="" type="checkbox"/> 5. Haberleşme <input type="checkbox"/> 6. Pis su <input type="checkbox"/> 7. Temiz su <input type="checkbox"/> 8. Hidrofor <input type="checkbox"/> 9. Jeneratör <input type="checkbox"/> 10. Paratoner <input type="checkbox"/> 11. Yangın tesisatı <input type="checkbox"/> 12.	85. Ortak Kullanım Alanları <input checked="" type="checkbox"/> 1. Asansör <input checked="" type="checkbox"/> 2. Bekçi kulübesi <input checked="" type="checkbox"/> 3. Açık otopark <input type="checkbox"/> 4. Kapalı otopark <input type="checkbox"/> 5. Kapıcı dairesi <input type="checkbox"/> 6. Kömürük <input type="checkbox"/> 7. Ortak depo <input checked="" type="checkbox"/> 8. Sığınak <input type="checkbox"/> 9. Su deposu <input type="checkbox"/> 10. Yangın merdiveni <input type="checkbox"/> 11. Yüzme havuzu <input type="checkbox"/> 12.	86. Yapının Tasıyıcı Sistemi <input type="checkbox"/> 1. İskelet (Karkas) } <input type="checkbox"/> 1.1. Betonarme <input type="checkbox"/> 1.2. Ahşap <input type="checkbox"/> 1.3. Çelik <input type="checkbox"/> 2. Yiğme (Kagir) } <input type="checkbox"/> 3. Prefabrik <input type="checkbox"/> 4. Yan prefabrik <input type="checkbox"/> 5. Karma <input type="checkbox"/> 6.
79. Isıtma Amacı Kullanılan Yakıt Cinsi <input type="checkbox"/> 1. Katı yakıt <input type="checkbox"/> 2. Fuel-oil <input type="checkbox"/> 3. Doğal gaz <input type="checkbox"/> 4. LPG <input checked="" type="checkbox"/> 5. Elektrik <input type="checkbox"/> 6. Güneş <input type="checkbox"/> 7. Termal <input type="checkbox"/> 8. Rüzgar <input type="checkbox"/> 9.	80. Sıcak Su Temin Şekli <input checked="" type="checkbox"/> 1. Termosifon <input type="checkbox"/> 2. Şofben <input type="checkbox"/> 3. Güneş kolektörü <input type="checkbox"/> 4. Kombi <input type="checkbox"/> 5. Müsterek <input type="checkbox"/> 6.	81. Sıcak Su Yakıt Cinsi <input type="checkbox"/> 1. Doğalgaz <input type="checkbox"/> 2. LPG <input type="checkbox"/> 3. Fuel-oil <input checked="" type="checkbox"/> 4. Elektrik <input type="checkbox"/> 5. Katı Yakıt <input type="checkbox"/> 6. Termal <input type="checkbox"/> 7.	87. Duvar Dolgu Maddesi Cinsi <input type="checkbox"/> 1. Briket <input checked="" type="checkbox"/> 2. Tuğla <input type="checkbox"/> 3. Taş <input type="checkbox"/> 4. Ahşap <input type="checkbox"/> 5. Kerpiç <input type="checkbox"/> 6. Gazbeton <input type="checkbox"/> 7. Beton blok <input type="checkbox"/> 8. Hafif panel <input type="checkbox"/> 9.
82. İçme Suyu <input checked="" type="checkbox"/> 1. Şehir suyu <input type="checkbox"/> 2. Kuyu suyu <input type="checkbox"/> 3. Pınar suyu <input type="checkbox"/> 4. Taşma suyu	83. Atık su <input checked="" type="checkbox"/> 1. Kanalizasyon <input type="checkbox"/> 2. Fosseptik	88. Döşeme <input type="checkbox"/> 1. Plak King <input type="checkbox"/> 2. Mantar döşeme <input type="checkbox"/> 3. Asmolen <input type="checkbox"/> 4. Ahşap <input type="checkbox"/> 5. Hazır yapı elemanı <input type="checkbox"/> 6.	

Yapı Projeleri				
89. Onay tarihi	90. Adı, soyadı	91. TC kimlik no	92. Oda sicil no	93. Adresi
15.05.2015	FARUK ZAVALSIZ	30338266786	30648	AKYAZI MAH. ŞİT ALI GAFFAR OKKAN CAD. SÜPER KENT SİTESİ E BLOK NO: 26 İÇ KAPI NO: 5 ALTINORDU / ORDU
15.05.2015	ILKER BAHTIYAR	60346262616	78199	KARAPINAR MAH. 1148 SK. İŞİK KENT SİTESİ D BLOK NO: 3 İÇ KAPI NO: 11 ALTINORDU / ORDU
13.05.2015	KORAY GÜRSOY	12023877224	30337	YENİ MAH. 340 SK. NO: 11 İÇ KAPI NO: 19 ALTINORDU / ORDU
13.05.2015	BATUHAN BOLÜKBAŞI	45556780176	43695	DURUGÖL MAH. 1064 SK. ÖRNEK KENT SİTESİ B BLOK NO: 14 İÇ KAPI NO: 11 ALTINORDU / ORDU
13.05.2015	HAMZA ALDENİZ	25250431262	3617	AKYAZI MAH. 851 SK. GÖKKUŞAĞI YAPI KOOP. SİTESİ A BLOK NO: 1 İÇ KAPI NO: 14 ALTINORDU / ORDU
/ /20				
/ /20				
/ /20				

Yapı Denetimi					
Mimar	95 Adı soyadı	96 TC kimlik no	97 Oda sicil no/Denetçi belge no	98 Adresi	99 İmza
Statik	FARUK ZAVALSIZ	30338266786	39648	AKYAZI MAH. SHT. ALI GAFFAR OKKAN CAD. SÜPER KENT SİTESİ E BLOK NO: 26 İÇ KAPI NO: 5 ALTINORDU / ORDU	
	Elektrik	ILKER BAHTIYAR	60346262616	78199	
Mekanik tesisat	KORAY GÜRSOY	12023877224	30337	YENİ MAH. 340 SK. NO: 11 İÇ KAPI NO: 19 ALTINORDU / ORDU	
HARİTA	BATUHAN BÖLÜKBAŞI	45566760176	43695	DURUGÖL MAH. 1084 SK. ÖRNEK KENT SİTESİ B BLOK NO: 14 İÇ KAPI NO: 11 ALTINORDU / ORDU	
	HAMZA ALDENİZ	25250431282	3617	AKYAZI MAH. 851 SK. GÖKKUŞAĞI YAPI KOOP. SİTESİ A BLOK NO: 1 İÇ KAPI NO: 14 ALTINORDU / ORDU	

Yapı Denetim Kuruluşu				
100 Kuruluşun adı	101 Yetkilinin adı soyadı, TC kimlik no	102 Vergi kimlik no	104 Adres	105 İmza
		103 İzin belge no ve sınıfı		

Ruhsat ile ilgili Muhtelif Gelirler				Toprak Bilgileri	
106 Gelirin Mahiyeti	107 Maktuz Tarihi	108 Maktuz No	109 Tutarı (TL)	110 Doğru Miktarı(m ³)	111 Kazı miktarı(m ³)
1. Yol-kanal harcı					
2. Bina inşaatı harcı	18.05.2015	040896	1380		
3. Otopark bedeli					
4. Ceza					
5. Diğerleri	18.05.2015	040897-040898	5557,02		
6. Toplam			6937,02		
110. Doğru Miktarı(m ³)					
112. Kullanılmayan kazı miktarı(m ³)					
113. Kullanılmayan kazının dökeceği yer					

3194 Sayılı İmar Kanunu'nun ilgili maddelerine göre işlemleri tamamlanmış olup, yapı sahibinin, müteahhidinin, şantiye şefinin, proje müelliflerinin, fenni mesullerin ve/veya yapı denetim kuruluşunun yetkili yapı sorumlularının imzaları alınarak **YAPI RUHSATI** verilmiştir. Formda yer alan imzalar, imar mevzuatı kapsamında belirlenen sorumluluklar ve ilgililer arasında yapılan ruhsat eki sözleşmeler açısından taahhütname niteliği taşımaktadır. Yapı Ruhsatı alınan yapının inşaatında Türk Standartlarına uygunluğu yürürlükteki mevzuat hükümlerine göre belirlenmiş veya **TSE BELGELİ YAPI MALZEMESİ VE YAPI ELEMANI KULLANILMASI** ve İmar Kanunu'nda yer alan süreler içinde inşaat başlanıp, bitirilmesi **ZORUNLUDUR**. Yapı Kullanma İzin Belgesinin verildiği tarih inşaatın bitim tarihi olup, Yapı Kullanma İzin Belgesi düzenlenmeyen yapılarda, kanunda belirtilen Ruhsat süresi içinde Ruhsat yenilenir. Aksi takdirde verilen ruhsat hükümsüz olup, yeniden Ruhsat alınacaktır.

114 Düzenleyen teknik elemanın adı soyadı, unvanı, TC kimlik no, imzası, tarih	115 Kontrol edenin adı soyadı, unvanı, TC kimlik no, imzası, tarih	116 Onaylayanın adı soyadı, unvanı, TC kimlik no, imzası, tarih, mühür	117 Onay kodu
ALİ KADİR TOPKAYA YAPİ BELGE GÖREVLİSİ 35534093822 20.05.2015		ERDİNC KUL İMAR VE ŞEH. MÜD. 35840090256 20.05.2015	26861096

Başlama Tarihinde İnşaatı Mahalinde Kontrol Eden Teknik Görevliler			
118 Adı soyadı, unvanı, TC kimlik no, imzası, tarih	119 Adı soyadı, unvanı, TC kimlik no, imzası, tarih	120 Adı soyadı, unvanı, TC kimlik no, imzası, tarih	121 İnşaat başlama tarihi
		/...../20.....

Vize Kontrolü				
122 Vize adı	123 Kontrol tarihi	124 Fenni Mesullerin adı, soyadı, imzası	125 Teknik elemanın adı soyadı, imzası	126 Kontrol edenin adı soyadı, imzası
1. Toprak/...../20.....			
2. Zemin aplikasyon/...../20.....			
3. Temel/...../20.....			
4. Bodrum/...../20.....			
5. Subasman/...../20.....			
6. Kat/...../20.....			
7. Çatı/...../20.....			
8. Su yalıtımı/...../20.....			
9. Isı yalıtımı/...../20.....			
10. Kanalizasyon / Fosseptik/...../20.....			
11. Mekanik tesisat/...../20.....			
12. Elektrik / İletişim tesisatı/...../20.....			

127. Diğer Hususlar

ZEMİN KAT İDARI BİNA 125 M²
KADEME ODASI 25 M²
SUNULMAMAK ÜZERE ATIK DEPOLAMA SAHASI 7 M²
HİDROFOR ODASI 9 M²
ELEKTRİK PANO ODASI 18 M² İÇİN TANZİM EDİLMİŞTİR.
PARSELİNDE AÇIK OTOPARK DÜZENLENMEDEN İSKAN VERİLEMEZ.

YAPI KULLANMA İZİN BELGESİ										110339637					
1. Belgeyi veren kurum: ALTINORDU BELEDİYESİ				9. Belgenin veriliş amacı: <input type="checkbox"/> Kısmi Kullanma İzni <input checked="" type="checkbox"/> Yapı Kullanma İzni				10. Belgenin onay tarihi: 08-07-2015		11. Belge no: F/24					
2. Belge verilen yapının adresi: İl: ORDU İlçe: ALTINORDU Bucak: KÖY: Mahalle: KARAPINAR Mahalle tanıtım kodu: 79				12. Belgeye esas ruhsat: <input type="checkbox"/> 1.Yeni yapı <input type="checkbox"/> 2.Yenileme <input type="checkbox"/> 3.Yeniden <input type="checkbox"/> 4.Ex bina <input type="checkbox"/> 5.Kat ilavesi <input type="checkbox"/> 6.İlave <input type="checkbox"/> 7.Geçici <input type="checkbox"/> 8.Tadilat <input type="checkbox"/> 9.Doğu <input type="checkbox"/> 10.Restorasyon <input type="checkbox"/> 11.Güçlendirme <input type="checkbox"/> 12.Kullanım değişikliği <input type="checkbox"/> 13.Fosseptik <input type="checkbox"/> 14.Mekanik tesisat <input type="checkbox"/> 15. Elektrik tesisatı <input type="checkbox"/> 16.İsm değişikliği <input type="checkbox"/> 17.İstinat duvarı <input type="checkbox"/> 18.Bahçe duvarı <input type="checkbox"/> 19.				13. İlk yapı ruhsatı tarihi: 21.05.2015		14. İk. yapı ruhsatı no: 2015-5/9		15. Son yapı ruhsatı tarihi: 21.05.2015		16. Son yapı ruhsatı no: 2015-5/9	
3. Pafta No: 2783				4. Ada No: 39		5. Parsel No: 39		6. Blok No:		17. Yenileme ruhsatı tarihi: 04.05.2015					
7. Kısmi kullanma izni ile belge verilen bağımsız bölüm no:				8. Dahil önce kullanılmamış alanın bağımsız bölüm no:				23. Zemin etüdü onay tarihi: 07.05.2015		24. CED raporu onay tarihi: 24.04.2015					
25. Tapu tescil belgesi tarihi: 24.04.2015				26. Tapu tescil belgesi no: 8554				27. Tapu tescil belgesi veren kurum: ALTINORDU TAPU MÜDÜRLÜĞÜ		28. Parselasyon planı onay tarihi: AYRIK (SANAYİ)					
29. Parselin kullanma amacı: AYRIK (SANAYİ)				30. Parselin alanı(m ²): 5354				31. Adı soyadı, unvanı, T.C. kimlik no: İHSAN MUTLUAY DOĞAN, SOCAR TURKEY LNG SATIŞ AŞ. 45124518248		32. Adı soyadı, unvanı, T.C. kimlik no: GÜNDOĞDU İSKEFİYELİ MEK-PET KARADENİZ BÖLGESİ AKARYAKIT MONTAJ SATIŞ HİZMETLERİ İNŞAAT TAHHÜT TİCARET LIMITED ŞİRKETİ, 30488364648					
33. Bağlı olduğu vergi dairesi adı: BEŞİKTAŞ				34. Vergi kimlik no: 7720847835				35. İmza: [İmza]		36. Adı soyadı, unvanı, T.C. kimlik no: SERKAN AKSOY, MİMAR					
37. Oda sicil no: 12269				38. Bağlı olduğu vergi dairesi adı: KARADENİZ				39. Vergi kimlik no: 5240214716		40. Sigorta sicil no: 34404					
41. Sözleşme tarihi: 18.05.2015				42. Sözleşme no: 1				43. Yapı müteahhidi yetki belge no: 0061312960265750		44. Sigorta sicil no: 18.05.2015					
45. İmza: [İmza]				46. İmza: [İmza]				47. T.C. kimlik no: 30086275382		48. Oda sicil no: 34404					
49. Sigorta sicil no: 1				50. Sözleşme tarihi: 18.05.2015				51. Sözleşme no: 1		52. Adres: YENİ MAH. BÜLBÜL DERESİ CAD. NO: 1 İÇ KAPI NO: 5 ALTINORDU / ORDU					
53. İmza: [İmza]				54. Sözleşme tarihi: 18.05.2015				55. Sözleşme no: 1		56. Sözleşme no: 1					
57. Benzer yapı sayısı: 1				58. Yapıda bağımsız bölüm sayısı: 1				59. Yapıda konut birimi(daire) sayısı: 1							
60. Yapının taban alanı(m ²): 125				61. Yapı inşaat alanı(m ²): 184				62. Toplam yapı sayısı: 1							
63. Toplam bağımsız bölüm sayısı: 1				64. Toplam konut birimi(daire) sayısı: 1				65. Toplam taban alanı(m ²): 125							
66. Toplam yapı inşaat alanı(m ²): 184				67. Yapının yol kotu altı kat sayısı: 1				68. Yapının yol kotu üstü kat sayısı: 1							
69. Yapının toplam kat sayısı: 1				70. İlave kat sayısı: 0				71. Yapının yol kotu altı yüksekliği(m): 3,6							
72. Yapının yol kotu üstü yüksekliği(m): 3,6				73. Yapının toplam yüksekliği(m): 3,6				74. İlave kat yüksekliği(m): 0							
75. Yapının sınıfı: III				76. Yapının grubu: A				77. 1 m ² maliyeti(TL): 590							
78. Yapının maliyeti (TL): 108560				79. Yapının arsa değeri (TL): 80310				80. Arsa dahil yapının maliyeti (TL): 188870							
81. Form düzenlenen kısmın maliyeti (TL): 108560				82. İstima Sistemi: <input type="checkbox"/> 1. Merkezi ısıtma kalorifer <input type="checkbox"/> 2. Bina içi kalorifer <input type="checkbox"/> 3. Kal kaloriferi <input type="checkbox"/> 4. Soba <input type="checkbox"/> 5. Doğal gaz sobası <input checked="" type="checkbox"/> 6. Klima <input type="checkbox"/> 7.				83. Isınma Amaçlı Kullanılan Yakıt Cinsi: <input type="checkbox"/> 1. Katı yakıt <input type="checkbox"/> 2. Fuel-oil <input type="checkbox"/> 3. Doğalgaz <input type="checkbox"/> 4. LPG <input checked="" type="checkbox"/> 5. Elektrik <input type="checkbox"/> 6. Güneş <input type="checkbox"/> 7. Termal <input type="checkbox"/> 8. Rüzgâr <input type="checkbox"/> 9.							
84. Sıcak Su Temin Şekli: <input checked="" type="checkbox"/> 1. Termosifon <input type="checkbox"/> 2. Şofben <input type="checkbox"/> 3. Güneş kolektörü <input type="checkbox"/> 4. Kombi <input type="checkbox"/> 5. Müsterek <input type="checkbox"/> 6.				85. Sıcak Su Yakıt Cinsi: <input type="checkbox"/> 1. Doğalgaz <input type="checkbox"/> 2. LPG <input type="checkbox"/> 3. Fuel-oil <input checked="" type="checkbox"/> 4. Elektrik <input type="checkbox"/> 5. Katı Yakıt <input type="checkbox"/> 6. Termal <input type="checkbox"/> 7.				86. İçme Suyu: <input checked="" type="checkbox"/> 1. Şehir suyu <input type="checkbox"/> 2. Kuyu suyu <input type="checkbox"/> 3. Pınar suyu <input type="checkbox"/> 4. Taşınma suyu <input type="checkbox"/> 5. Kanalizasyon <input type="checkbox"/> 6. Fosseptik <input type="checkbox"/> 7.							
87. Abık su: <input checked="" type="checkbox"/> 1. Kanalizasyon <input type="checkbox"/> 2. Fosseptik <input type="checkbox"/> 3.				88. Tesisatlar: <input type="checkbox"/> 1. Arıtma <input type="checkbox"/> 2. Baz istasyonu <input type="checkbox"/> 3. Doğalgaz <input type="checkbox"/> 4. Elektrik <input type="checkbox"/> 5. Haberleşme <input type="checkbox"/> 6. Pis su <input type="checkbox"/> 7. Temiz su <input type="checkbox"/> 8. Hidrofor <input type="checkbox"/> 9. Jeneratör <input type="checkbox"/> 10. Paratoner <input type="checkbox"/> 11. Yangın tesisatı <input type="checkbox"/> 12.				89. Ortak Kullanım Alanları: <input type="checkbox"/> 1. Asansör <input checked="" type="checkbox"/> 2. Bekçi kulübesi <input type="checkbox"/> 3. Açık otopark <input type="checkbox"/> 4. Kapalı otopark <input type="checkbox"/> 5. Kapıcı dairesi <input type="checkbox"/> 6. Kömürlük <input type="checkbox"/> 7. Ortak depo <input type="checkbox"/> 8. Sığınak <input type="checkbox"/> 9. Su deposu <input type="checkbox"/> 10. Yangın merdiveni <input type="checkbox"/> 11. Yüzme havuzu <input type="checkbox"/> 12.							
90. Yapının Taşıyıcı Sistemi: <input type="checkbox"/> 1. İskelet (Karkas) <input type="checkbox"/> 2. Yığma (Kagir) <input type="checkbox"/> 3. Prefabrik <input type="checkbox"/> 4. Yan prefabrik <input type="checkbox"/> 5. Karma				91. Duvar Dolgu Maddesi Cinsi: <input type="checkbox"/> 1. Briket <input type="checkbox"/> 3. Taş <input type="checkbox"/> 5. Kerpiç <input type="checkbox"/> 7. Beton blok <input type="checkbox"/> 9.				92. Döşeme: <input checked="" type="checkbox"/> 1. 1.1. Çerçevesel sistem <input type="checkbox"/> 1.1.2. Perdeli sistem <input type="checkbox"/> 1.1.3. Çerçevesiz/Perdelsiz sistem <input type="checkbox"/> 1.1.4. Betonarme <input type="checkbox"/> 1.2. Ahşap <input type="checkbox"/> 1.3. Çelik <input type="checkbox"/> 2. Tuğla <input type="checkbox"/> 3. Ahşap <input type="checkbox"/> 4. Gazbeton <input type="checkbox"/> 5. Half panel <input type="checkbox"/> 6. Mantar döşeme <input type="checkbox"/> 3. Asmolen <input type="checkbox"/> 4. Ahşap <input type="checkbox"/> 5. Hazır yapı elemanı <input type="checkbox"/> 6.							
Yapının kısmen kullanılması mümkün olan kısımlarına Kısmi Kullanma İzni düzenlenilmesi için, bu bölümlere hizmet veren ortak kullanım alanlarının tamamlanmış ve kullanılabilir olması şarttır. Kullanma İzni düzenlenmeyen yapılar ve/veya bağımsız bölümler elektrik, su, kanalizasyon, haberleşme, doğalgaz vb. hizmetlerinden faydalanamaz. Toprağa gömülü bodrum katlar, yapının kapıcı dairesi hariç ortak alanları ile projesinde belirlenmeyen alanlar ikametgâh olamaz. Bağımsız bölümlere bağlı depolar, kömürlük, bağlı olduğu bağımsız bölüm ile birlikte elektrik, su vb. hizmetlerden faydalandırılır. Mekanik ve elektrik tesisatının inceleme ve denetimi yapılmak kaydı ile aşağıda yazılı adet daire, 1 adet dükkan veya adet (diğer kullanımlar) tamamı belediye hizmetinden faydalanır.															
Yapının Biten Kısımları İçin Verilen Yapı Kullanma İzin Bilgisinin						Konut ile İlgili Özellikler									
93. Belge tarihi:		94. Belge no:		95. Blok no:		96. Bağımsız bölüm no:		97. Konutun salon dahil oda sayısı:							
								1 2 3 4 5 6 7+							
98. Daire sayısı: 0		99. Parke olan daire sayısı: 0		100. Bir dairenin yüzölçümü: 0				TOPLAM							

Yapı Denetimi					
Mimari	101. Adı Soyadı	102. T.C. kimlik no	103. Oda sicil no	104. Adresi	105. İmza
Statik					
Elektrik					
Mekanik tesisat					
Yapı Denetim Kuruluşu					
106. Kuruluşun adı	107. Yetkilisinin adı, soyadı, T.C. kimlik no	108. Vergi kimlik no	110. Adres	111. İmza	
		109. İzin belge no ve sınıfı			
Mimari Proje Müellifi					
112. Adı soyadı FARUK ZAVALSIZ	113. T.C. kimlik no 30338269786	114. Oda sicil no 39648	115. Adres AKYAZI MAH. ŞİHT ALİ GAFFAR ÇIKKAN CAD. SÜPER KENT SİTESİ E BLOK NO: 26 İÇ KAPLI NO: 5 ALTINORDU / ORDU	116. İmza	
Yapı Kullanma İzin Belgesi Harcının	117. Değeri (TL) 16,56	118. Makbuz tarihi 08.07.2015	119. Makbuz numarası 073232		
120. Diğer Hususlar					
ZEMİN KAT İDARE BİNA 125 M2+KADEME ODASI 25 M2+SUNDRAMA(GEÇİCİ ATIK DEPOLAMA SAHASI) 7M2+HİDROFOR ODASI 9 M2+ELEKTRİK FANO ODASI 16 M2=184 M2 İÇİN HAZIRLANMIŞTIR. CNG DOLUM TESİSİ İÇİN HAZIRLANMIŞTIR.					
Yapı sahibinin 08.07.2015 günlü başvurusu üzerine, yukarıda tarih ve numarası yazılı Yapı Ruhsatı ile süresi içinde yapılan özellikleri belirtilen, KİSMİ KULLANMA İZİNİ verilen bağımsız bölümler de dahil, yapının tüm bölümleri incelenmiş, İmar Kanunu'na, Yapı Denetimi Hakkındaki Mevzuata, İmar Planına, yönetmeliklerine, Ruhsat ve eklerine, bilimsel ve teknik kurallara, Türk Standartlarına, Yapı Ruhsatı duyuru hükümlerine uygun olduğu ve kullanılışında fen ve sağlık bakımından sakınca görülmediği tespit edilmiş, ilgililerinde imzaları alınarak, 3194 Sayılı İmar Kanunu ve Yapı Denetimi Hakkında Mevzuat uyarınca YAPI KULLANMA İZİN BELGESİ verilmiştir. Verilen izin yapı sahibini ve diğer sorumluları, Kanuna, Ruhsat ve eklerine aykırılıktan doğacak sorumluluktan ve her türlü vergi, resim ve harç ödeme yükümlülüğünden kurtarmaz.					
Bina Mahallini Tetkik Eden Teknik Görevliler					
121. Adı soyadı, unvanı, T.C. kimlik no, imzası, tarih ALİ RIZA YILMAZ YAPI BELGE GÖREVLİSİ 66061076170 08.07.2015	122. Adı soyadı, unvanı, T.C. kimlik no, imzası, tarih	123. Adı soyadı, unvanı, T.C. kimlik no, imzası, tarih			
124. Bağımsız bölge yetkilisinin adı, soyadı, unvanı, T.C. kimlik no, imzası, tarih ALİ RIZA YILMAZ YAPI BELGE GÖREVLİSİ 66061076170 08.07.2015	125. Onaylayanın adı, soyadı, unvanı, T.C. kimlik no, imzası, tarih, mühür ERDİNÇ KUL İMAR VE SEH. MÜD. 3594090256 08.07.2015	126. Onay kodu 38879150			

8.3. Lisans Belgeleri

TSPAKB TÜRKİYE SERMAYE PİYASASI ARACI KURULUŞLARI BİRLİĞİ	No : 401823
Tarih : 22.12.2011	
GAYRİMENKUL DEĞERLEME UZMANLIĞI LİSANSI	
Sermaye Piyasası Kurulu'nun Seri: VIII, No:34 sayılı "Sermaye Piyasasında Faaliyette Bulunanlar İçin Lisanslama ve Sicil Tutmaya İlişkin Esaslar Hakkında Tebliğ"i uyarınca	
Mustafa Lütfüllah MAZMANCI	
Gayrimenkul Değerleme Uzmanlığı Lisansını almaya hak kazanmıştır.	
 İlker ARIKAN GENEL SEKRETER	 K. Atilla KÖKSAL BAŞKAN
	



Tarih : 22.01.2013

No : 402184

GAYRİMENKUL DEĞERLEME UZMANLIĞI LİSANSI

Sermaye Piyasası Kurulu'nun Seri:VIII, No:34 sayılı "Sermaye Piyasasında Faaliyette Bulunanlar İçin Lisanslama ve Sicil Tutmaya İlişkin Esaslar Hakkında Tebliği" uyarınca

Erhan SARAÇ

Gayrimenkul Değerleme Uzmanlığı Lisansını almaya hak kazanmıştır.

Serkan KARABACAK
GENEL MÜDÜR YARDIMCISI

Bekir Yener YILDIRIM
GENEL MÜDÜR

**TSPAKB TÜRKİYE SERMAYE PİYASASI
ARACI KURULUŞLARI BİRLİĞİ**

T.C.
KADIKÖY 29.NOTERLİĞİ
Değirmen Sk.No 13 Kat 2/6
Kozyatağı/Kadıköy/İSTANBUL
T: 0216 380 35 19 Fax: 0216 374 07 89

06 Nisan 2017

No : 400577

Tarih : 31.07.2007

SURET
ASLININ AYNIDIR
KADIKÖY 29.NOTERİ

DEĞERLEME UZMANLIĞI LİSANSI

Sermaye Piyasası Kurulu'nun Seri:VIII, No:34 sayılı "Sermaye Piyasasında Faaliyette Bulunanlar İçin Lisanslama ve Şicil Tutmaya İlişkin Esaslar Hakkında Tebliğ"i uyarınca

Ahmet KARABIYIK

Değerleme Uzmanlığı Lisansını almaya hak kazanmıştır.

A. Arıkan

İlkay ARIKAN
GENEL SEKRETER



İMZA YETKİLİ
KATİP
EVRİM TAZEGÜL

E. Nevzat Öztangut

E.Nevzat ÖZTANGUT
BAŞKAN

8.4. BDDK Yetkilendirme

T.C.
BANKACILIK DÜZENLEME VE DENETLEME KURUMU
Uygulama IV Daire Başkanlığı

Sayı : 12509071-107.01.01-E.13627
Konu : Yetkilendirme

02/11/2018

ADEN GAYRİMENKUL DEĞERLEME VE DANIŞMANLIK A.Ş.

Bankacılık Düzenleme ve Denetleme Kurulunun (Kurul) 25.10.2018 tarih ve 8063 sayılı Kararı ile Şirketinize Bankaların Değerleme Hizmeti Almaları ve Bankalara Değerleme Hizmeti Verecek Kuruluşların Yetkilendirilmesi ve Faaliyetleri Hakkında Yönetmelik'in (Yönetmelik) 11 inci maddesine istinaden bankalara Yönetmeliğin 4 üncü maddesi kapsamına giren "gayrimenkullerin, gayrimenkul projelerinin veya gayrimenkule bağlı hak ve faydaların değerlendirilmesi" hizmeti verme yetkisi verilmesi uygun görülmüştür.

Kurulca yetkilendirilen değerlendirme kuruluşları, faaliyetlerini Yönetmelikte yer alan usul ve esaslara göre yürütmek ve bu kapsamda Yönetmelikte yer alan yükümlülükleri yerine getirmek zorundadır. Bu yükümlülükler arasında Yönetmeliğin 17 nci maddesinde Kurumumuza yapılacak bildirimlerin yerine getirilmesi, mevzuata aykırılığa sebebiyet verilmemesi bakımından önem arz etmektedir.

Diğer taraftan, gerçekleştirilen değerlendirme faaliyetlerinin mevzuata uyumu hususuna azami özen gösterilmesi, değerlendirme raporlarının hiçbir baskı altında kalmadan bağımsız bir görüşle Yönetmeliğin 14 üncü maddesine uygun bir şekilde hazırlanması ve Yönetmeliğin "Bağımsızlık" başlıklı 5 inci ve "Mesleki özen ve titizlik" başlıklı 7 nci maddesinde hükme bağlanan hususlara uyum konusunda hassasiyet gösterilmesi gerekmektedir.

Bilgi edinilmesini ve gereğini rica ederim.

e-İmzalıdır

Mehmet SARI
Daire Başkanı

Adres: Büyükdere Cad. No:106 Şerbetçi İş Merkezi Esentepe Şişli/İSTANBUL
Telefon: (212) 214 50 00 - 01 Faks: Kep : bddk@hs01.kep.tr
Elektronik Ağ: <http://www.bddk.org.tr/>

5070 sayılı Elektronik İmza Kanunu'na uygun olarak Güvenli Elektronik İmza ile üretilmiştir.
Evrak teyidi <https://ebulten.bddk.org.tr/chyssorgu> adresinden A3OZ-DPOG-82VY kodu ile yapılabilir.

8.5. SPK Listeye Alınma



T.C.
BAŞBAKANLIK
Sermaye Piyasası Kurulu
Muhasebe Standartları Dairesi Başkanlığı

Sayı :36231672-415.01-E.3482
Konu :Listeye alınma başvurusu hk.

26.03.2018

ADEN GAYRİMENKUL DEĞERLEMEVE DANIŞMANLIK A.Ş.
İçerenköy Mah. Eski Üsküdar Yolu Cad.
Umut Sk. Barış Apt.No:6/2
Ataşehir / İSTANBUL

İlgi : 20.04.2017 tarih ve 17/01 sayılı yazınız.

İlgi'de kayıtlı yazınız ile; Kurulumuzun Serf.VIII, No:35 sayılı "Sermaye Piyasası Mevzuatı Çerçevesinde Gayrimenkul Değerleme Hizmeti Verecek Şirketler ile Bu Şirketlerin Kurulca Listeye Alınmalarına İlişkin Esaslar Hakkında Tebliği" (Tebliğ) çerçevesinde, Şirketinizin sermaye piyasasında gayrimenkul değerlendirme hizmeti vermek üzere listeye alınması talebinde bulunulmuştur.

Kurulumuz Karar Organı'nın 22.03.2018 tarih ve 14 / 415 sayılı toplantısında anılan talebinizin olumlu karşılanmasına karar verilmiştir. Bu çerçevede,

a) Sermaye piyasası mevzuatı kapsamında yapılacak gayrimenkul değerlendirme faaliyetlerinizin mevzuata uygunluğunun Kurulumuzca izleneceği ve mevzuata aykırı uygulamalarınızın tespit edilmesi halinde Kurulumuz listesinden çıkarılmanız yoluna gidilebileceği,

b) Kurulumuz internet sayfasının gayrimenkul değerlendirme şirketleri bölümünün "genel duyurular ve uyarılar" başlıklı kısmında yer alan sürekli bilgilendirme formu formatına uygun olarak tarafınızca hazırlanacak sürekli bilgilendirme formuna Kurulumuz internet sayfasının ilgili bölümünde yer verilmesi ve güncel tutulması gerektiği,

c) Kurulumuzun 22.01.2013 tarih ve 2013/3 sayılı Haftalık Bülteni ile kamuya duyurulan 22.01.2013 tarih ve 3/67 sayılı Kurul Kararı uyarınca, değerlendirme kuruluşlarının, Tebliğ çerçevesinde yapmakla yükümlü buldukları bildirimleri, ıslak imza ile yazılı olmanın yanı sıra elektronik imza ile elektronik ortamda da gerçekleştirmekle yükümlü oldukları, sözkonusu Kurul Kararı uyarınca değerlendirme kuruluşlarının Tebliğ kapsamında yapılması zorunlu bildirimleri elektronik ortamda gerçekleştirmemeleri halinde, ilgili mevzuat uyarınca sorumlulukları doğacağından, 6362 sayılı Sermaye Piyasası Kanunu'nun 103'üncü maddesinin birinci fıkrası uyarınca haklarında idari işlem tesis edilebileceği,

d) 11/2/1959 tarih ve 7201 sayılı Tebligat Kanunu 7/a maddesine istinaden çıkartılan "Elektronik Tebligat Yönetmeliği"nin "Elektronik tebligat hizmetinden yararlanma" başlıklı 7'nci maddesine uygun olarak, Şirketinizce kayıtlı elektronik posta (KEP) adresinin temin edilerek bir ay içerisinde Kurulumuza bildirilmesi gerektiği,

Rakıyeli Yolu 8. İst. No:156 06830 ANKARA, Tel: (312) 3923090, Faks: (312) 3920000, İnternet: <http://www.spk.gov.tr>
Rakıyeli Mah. Akserocağı Cad. No:15 Şişli 34387 İSTANBUL, Tel: (212) 3342500, Faks: (212) 3345000
Bu belge elektronik imza ile oluşturulmuştur. Belge No : 72000 De-146-4567-ku19-444-444-4444
<http://bilgi.muhasebe.spk.gov.tr> adresinden belge numarası ile doğrulanabilir.

Bilgi için: Başvuru ULUSALOĞLU
BAŞUZMAN
ucuz@spk.gov.tr

Bu belge 5070 sayılı Elektronik İmza Kanunu çerçevesinde **e-İmza** ile imzalanmıştır.
Belge içeriğinin doğruluğunu belgeyi hazırlayan Değerleme Kuruluşundan teyit edebilirsiniz.

aden
Değerleme

İSTANBUL (MERKEZ OFİS)

TEL: 0 216 380 23 36 FAX: 0 216 380 23 37
Kozyatağı Mah. Bayar Cad. Demirkaya İş Merkezi No: 97 / 21
34742 Kadıköy- İSTANBUL

ANKARA OFİS

TEL: 0 312 925 75 50 FAX: 0 312 926 75 50
Aziziye Mah. Kuzgun Cad. No: 72 / 3
06690 Yukarı Ayrancı / Ankara



www.adendegerleme.com

 /adendegerleme

 /adendegerleme

 /adengayrimenkul

 /adendegerleme

 www.adengd.com.tr

MAKİNE DEĞERLEME RAPORU

**NATURELGAZ SAN. VE TİC.
A.Ş.**

2020-ÖZEL-245

Rapor Tarihi: 30.10.2020

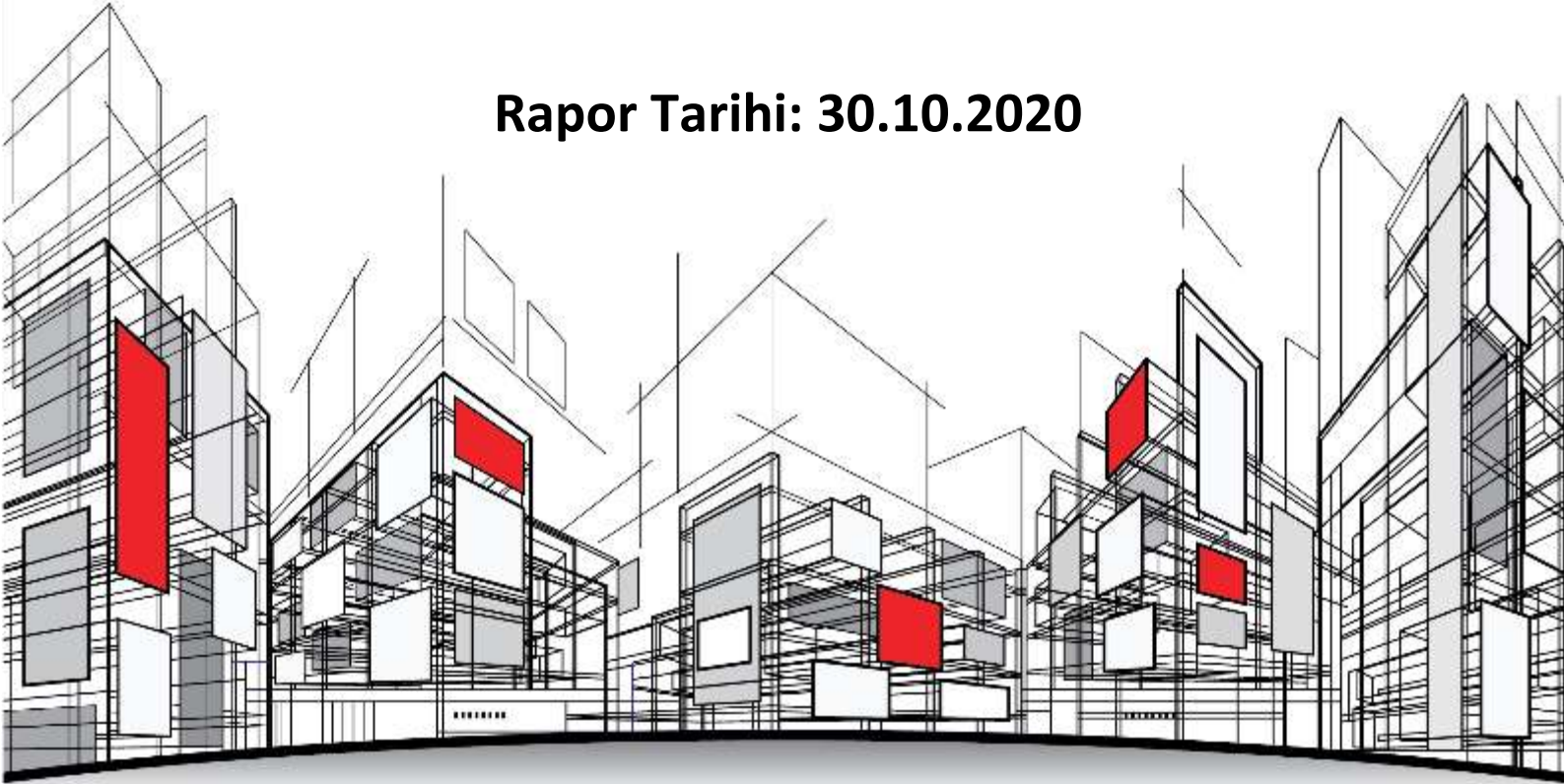

aden[®]
Değerleme

İÇİNDEKİLER

1. RAPOR VE MÜŞTERİ BİLGİLERİ	- 5 -
2. KABULLER – VARSAYIMLAR - KISITLAMALAR	- 8 -
3. EKONOMİK VE SEKTÖREL VERİLER	- 10 -
3.1. DÜNYA EKONOMİSİ ¹	- 10 -
3.2. TÜRKİYE EKONOMİSİ ¹	- 11 -
3.3. ENERJİ VE CNG SEKTÖRÜ ¹⁻²	- 13 -
4. VARLIKLARIN GENEL ÖZELLİKLERİ	- 20 -
4.1. MAKİNE VE EKİPMANLARIN MÜLKİYET HAKLARI VE HUKUKİ DURUM ANALİZİ	- 20 -
5. DEĞER TANIMLARI VE DEĞERLEME TEKNİKLERİ	- 22 -
5.1. DEĞER TANIMLARI	- 22 -
5.1.1. FİYAT, MALİYET VE DEĞER	- 22 -
5.1.2. PAZAR DEĞERİ	- 22 -
5.1.3. TASFİYE DEĞERİ VE ZORUNLU SATIŞ	- 23 -
5.2. DEĞERLEME TEKNİKLERİ	- 23 -
5.2.1. PAZAR YAKLAŞIMI	- 23 -
5.2.2. GELİR YAKLAŞIMI	- 23 -
5.2.3. MALİYET YAKLAŞIMI	- 23 -
6. DEĞERLEMEDE KULLANILAN TEKNİKLERİN ANALİZİ VE DEĞERE ETKİ EDEN FAKTÖRLER	- 26 -
6.1. DEĞERLEMEDE KULLANILAN YÖNTEMLER VE NEDENLERİ	- 26 -
6.2. PAZAR YAKLAŞIMI YÖNTEMİ	- 26 -
6.3. MALİYET YAKLAŞIMI YÖNTEMİ	- 27 -
6.4. GELİR YAKLAŞIMI YÖNTEMİ	- 28 -
6.5. SWOT ANALİZİ	- 29 -
7. SONUÇ	- 31 -
7.1. ANALİZ SONUÇLARININ UYUMLAŞTIRILMASI	- 31 -
7.2. ASGARİ HUSUSLARDAN YER VERİLMEYENLERİN NEDEN YER ALMADIKLARININ GEREKÇELERİ	- 31 -
7.3. SORUMLU DEĞERLEME UZMANIN SONUÇ CÜMLESİ	- 31 -
7.4. NİHAİ DEĞER TAKDİRİ	- 31 -
8. RAPOR EKLERİ	- 34 -
8.1. DEĞERLEME KONUSU VARLIK LİSTESİ	- 34 -
8.2. FOTOĞRAFLAR	- 152 -
8.3. İŞYERİ AÇMA VE ÇALIŞTIRMA RUHSATLARI	- 198 -
8.4. BDDK YETKİLENDİRME	- 209 -
8.5. SPK LİSTEYE ALINMA	- 210 -
8.6. RICS (ROYAL INSTITUTION OF CHARTERED SURVEYORS)	- 211 -
8.7. LİSANS BELGELERİ	- 212 -
8.8. MESLEKİ TECRÜBE BELGELE	- 213 -

UYGUNLUK BEYANI

Bu rapor, Sermaye Piyasası Kurulu'nun III-62.3 sayılı "Sermaye Piyasasında Faaliyette Bulunacak Gayrimenkul Değerleme Kuruluşları Hakkında Tebliğ" hükümleri ile 03.10.2019 tarih ve 55/1294 sayılı "Gayrimenkul Dışındaki Varlıkların Sermaye Piyasası Mevzuatı Kapsamındaki Değerlemeleri için Hazırlanan Raporlarda Bulunması Gerekli Asgari Hususlar", 01.02.2017 tarih Seri III-62.1 sayılı "Sermaye Piyasasında Değerleme Standartları Hakkında Tebliğ" doğrultusunda Sermaye Piyasası Kurulu Karar Organı'nın 22.06.2017 tarih ve 25/856 sayılı kararı ile Uluslararası Değerleme Standartları 2017 kapsamında hazırlanmıştır. Rapor; Sermaye Piyasası Kurulu'nun III-62.3 sayılı tebliğin 1. maddesinin 2. fıkrası kapsamında hazırlanmıştır.

- Raporunda sunulan bulgular Değerleme Uzmanının/Uzmanlarının sahip olduğu tüm bilgiler çerçevesinde doğrudur.
- Rapor edilen analiz, fikir ve sonuçlar sadece belirtilen varsayımlar ve koşullarla sınırlıdır.
- Rapor kişisel, tarafsız ve önyargısız profesyonel analiz, fikir ve sonuçlardan oluşmaktadır.
- Değerleme Uzmanının/Uzmanlarının değerlendirme konusu varlıklarla herhangi bir ilgisi yoktur.
- Bu raporun konusunu oluşturan varlıklar veya ilgili taraflarla alakalı hiçbir önyargımız bulunmamaktadır.
- Değerleme rapor ücreti raporda takdir edilen değer ile bağlantılı değildir.
- Değerleme ahlaki kural ve performans standartlarına göre gerçekleştirilmiştir.
- Değerleme Uzmanı/Uzmanları, mesleki eğitim şartlarını haizdir.
- Değerleme Uzmanının/Uzmanlarının değerlemesi yapılan varlıkların/çalışmanın yeri ve türü konusunda daha önceden deneyimi vardır.
- Değerleme Uzmanı/Uzmanları, varlıkları/bölgeyi kişisel olarak denetlemiştir.
- Raporunda belirtilenlerin haricinde hiç kimse bu raporun hazırlanmasında mesleki bir yardımda bulunmamıştır.
- Varlıkların çevreye olumsuz bir etkisi olmadığı varsayılarak değerlendirme raporu hazırlanmıştır.
- Çalışma iş gereksinimlerinin kapsamına uygun olarak geliştirilmiş ve Sermaye Piyasası Kurulu Standartlarına uygun olarak raporlanmıştır.
- Değerleme raporu teminat amaçlı işlemlerde kullanılmak üzere hazırlanmamış olup Uluslararası Değerleme Standartları (IVS) kapsamında hazırlanmıştır.
- Rapor RICS tarafından "Redbook" ta belirtilen Değerleme Standartları kapsamında hazırlanmıştır.
- Değerleme Uzmanı Sermaye Piyasası Kurulunun 11.04.2019 tarih ve 21/500 sayılı kararı uyarınca "Gayrimenkul Dışındaki Varlıkların Sermaye Piyasası Mevzuatı Kapsamındaki Değerlemelerinde Uyulacak Esaslar" da belirtilen niteliklere sahip olduğunu beyan ederiz.

BÖLÜM 1

RAPOR VE MÜŞTERİ BİLGİLERİ



1. RAPOR VE MÜŞTERİ BİLGİLERİ

Dayanak Sözleşmesi Tarih/No	: 23.07.2020 – 2020/A074
Değer Tarihi	: 30.10.2020
Rapor Tarihi	: 30.10.2020
Rapor Numarası	: 2020-ÖZEL-245
Değerlemenin Amacı ve Rapor Türü	: Değerleme raporu 31.08.2019 Tarihinde Resmi Gazetede Yayınlanan “Sermaye Piyasasında Faaliyette Bulunacak Gayrimenkul Değerleme Kuruluşları Hakkında Tebliğin” Birinci maddesinin ikinci fıkrası ve Uluslararası Değerleme standartlarına uygun olarak Naturelgaz San. ve Tic. A.Ş. firması sorumluluğundaki varlıkların bağımsız denetim ve PPA (Power Purchase Agreement) kapsamında gerçeğe uygun değerlerinin tespiti amacıyla hazırlanmıştır.
Talebin Kapsamı	: Ordu CNG Dolum Tesisi Karapınar Mah. Okulyanı Mevkii Küme evleri 92. Cad. Kapı No: 5/1 Altınordu – Ordu Ordu ili, Altınordu ilçe, 2783 Ada, 39 Parsel Denizli CNG Dolum Tesisi Hacıyüplü Mah. 3213 Sok. No: 3 Merkezefendi – Denizli Denizli ili, Merkezefendi ilçe, 200 Ada, 2 Parsel Kazan Oto CNG İstasyonu Dağkaya Mah. Fatih Sultan Mehmet Bulvarı No: 435 Kahramankazan – Ankara Ankara ili, Kahramankazan ilçe, 2741 Ada, 2 Parsel Aksaray Oto CNG İstasyonu Bahçesaray Mah. Necmettin Erbakan Bulvarı 135. Cad. No: 79/1 Aksaray Aksaray ili, Merkez ilçe, 8 Pafta, 2099 Parsel Mustafakemalpaşa Oto CNG İstasyonu Tatkavaklı Mah. Kavaklı karşısı No: 45 Mustafakemalpaşa – Bursa Bursa ili, Mustafakemalpaşa ilçe, 3069 Parsel Mersin Oto CNG İstasyonu Karaduvar Mah. 133. Cad. Cumhuriyet Bulvarı No: 125 Akdeniz – Mersin Mersin ili, Akdeniz ilçe, 5911 Ada, 1 Parsel Kaynaşlı Oto CNG İstasyonu Şimşir Mah. Düzce Cad. No: 41/3 Kaynaşlı – Düzce Düzce ili, Kaynaşlı ilçe, G26b21B Pafta, 1624 Parsel Konya Oto CNG İstasyonu Dokuz Mah. Yeni İstanbul Cad. No: 306A Selçuklu – Konya Konya ili, Selçuklu ilçesi, L29 Pafta, 499 Parsel Eskişehir Oto CNG İstasyonu Hisar Mah. Bursa Karayolu No: 684 Tepebaşı – Eskişehir Eskişehir ili, Tepebaşı ilçe, 11302 Ada, 40 Parsel Gemlik Oto CNG İstasyonu Engürücük Mah. Engürücük Sok. No: 424/A Gemlik – Bursa Bursa ili, Gemlik ilçe, 23 Pafta, 1947 Parsel Depo SM Nakliyat Balçık Mah. Atatürk Cad. NO: 107 Gebze – Kocaeli Yukarıda belirtilen taşınmazlarda ve adreslerde bulunan makine-ekipman, cihaz, demirbaşların 30.10.2020 tarihi itibarıyla değerlemesidir.

		<p>Tesiste yer alan varlıkların değerlendirilmesi, işletmelerin faaliyette olduğu dikkate alınarak bir bütün halinde, yerinde ve makine ve ekipmanların işletmenin bir parçası olduğu varsayımıyla tamamlanmıştır.</p> <p>Tüp, palet, dorse, konteyner ve bu varlıklara ilişkin tüm cihaz ve ekipmanlar müşteri sahasında bulunduğundan ya da hareket halinde olmaları sebebiyle müşteri beyanı doğrultusundaki sabit kıymet kayıtları üzerinden değerlendirilmiştir.</p>
Raporda Yer Alması Gereken Asgari Bilgiler		Yetkili kurumlarda ulaşılan resmi bilgiler doğrultusunda asgari bilgilerin tamamına raporda yer verilmiştir.
Değerleme Raporunu Olumsuz Yönde Etkileyen Faktörler	:	Değerleme çalışmasını olumsuz yönde etkileyen herhangi bir unsura rastlanmamıştır.
Müşteri Firmanın Talebi ve Getirilen Kısıtlamalar	:	Müşteri talebi: Raporda bilgileri verilen varlıkların 30.10.2020 tarihli değerlemesidir. Kısıtlamalar ilgili bölümde belirtilmiştir.
Şirketimiz Tarafından Daha Önceki Tarihlerde Yapılan Son Üç Değerlemeye İlişkin Bilgiler		Söz konusu tesisler ve varlıklara ilişkin Sermaye Piyasası Mevzuatı Hükümleri'ne göre şirketimiz bünyesinde daha önce rapor hazırlanmamıştır.
Kullanılan Değerleme Yöntemleri	:	Raporda; "Pazar Yaklaşımı" ve "Maliyet Yaklaşımı" yöntemleri kullanılarak değer takdiri yapılmıştır.
Takdir Edilen Pazar Değeri (TL) KDV Hariç	:	98.320.000 TL
Takdir Edilen Pazar Değeri (TL) KDV Dahil	:	116.017.600 TL
Takdir Edilen Pazar Değeri (EUR)¹ KDV Hariç		10.138.000 EUR
Takdir Edilen Pazar Değeri (EUR) KDV Dahil		11.962.840 EUR
Müşteri Ünvanı	:	Naturelgaz San. ve Tic. A.Ş.
Müşteri Adresi	:	Rıhtım Cad. No: 51 Karaköy-Boyoğlu / İstanbul
Şirketin Ünvanı	:	Aden Gayrimenkul Değerleme ve Danışmanlık A.Ş.
Şirketin Adresi	:	Kozyatağı Mah. Bayar Cad. Demirkaya İş Merkezi No: 97 D: 21 Kadıköy/İstanbul
Mesleki Sorumluluk Sigorta Bilgileri		Police No: 200-100000032380159 Police Başlangıç Tarihi: 20.01.2020 Tazminat Limiti (%100): 500.000 TL
Raporu Hazırlayanlar	:	Hazırlayan: Değerleme Uzmanı Mesut KAYA 404902 Onaylayan: Sorumlu Değerleme Uzmanı Erhan SARAÇ 402184

Şirketimizin yazılı onayı olmaksızın bu raporun tamamen veya kısmen yayımlanması, raporun, içerisinde yer alan bilgilerin veya değerlendirme hizmetini gerçekleştiren uzmanların isimlerinin veya mesleki bilgilerinin referans verilmesi yasaktır.

¹Raporda kullanılan EUR kuru Türkiye Cumhuriyeti Merkez Bankası'nın 30.10.2020 tarihli alış kuru 9,6985 TL olarak kabul edilmiştir.

BÖLÜM 2

KABULLER - VARSAYIMLAR - KISITLAMALAR



2. KABULLER – VARSAYIMLAR - KISITLAMALAR

- Bu raporda belirtilen fikirlerin yürürlüğe girme tarihi değer tarihidir. Aden Gayrimenkul Değerleme ve Danışmanlık A.Ş. firması, çalışma teslim edildikten sonra meydana gelebilecek ekonomik veya fiziksel faktörlerin bu raporda belirtilen fikir ve sonuçları etkilemesinden ötürü sorumluluk taşımaz.
 - Mülkiyetin; sorumlu ve yetkin bir yönetimin elinde olduğu varsayılmıştır.
 - Müşteri ve kurumlar tarafından temin edilen bilgiler uzman tarafından farklı kaynaklardan teyit edilmeye çalışılmış olup bu bilgilerin sektörel araştırmalarla desteklenerek güvenilir olduğu varsayılmıştır. Ancak temin edilen bilgilerin doğruluğu konusunda kesin bir güvence temin edilememektedir. Konu çalışma kapsamında gizlenmiş herhangi bir durum veya bilgi olmadığı varsayılmıştır.
 - Uygulamalarda yönetmelik ve yasalara tamamıyla uygunluk olduğu varsayılmıştır.
 - Bu raporda belirtilen projeksiyonların, çalışma sürecinde yardımcı olması amaçlanmıştır.
 - Buradaki bulgular cari piyasa koşulları, kısa ve uzun vadeli arz ve talep faktörleri ve sürekli sabit bir ekonomi ortam varsayımı üzerine dayandırılmıştır. Bu nedenle, Uzmanlar tarafından doğru bir şekilde tahmin edilmesi mümkün olmayan projeksiyonlar ileride bazı değişikliklere uğrayabilir ve böylece gelecekteki gelir ve değerlendirmeleri etkileyebilir. Döviz kurlarında meydana gelebilecek değişiklikler sebebiyle ortaya çıkacak farklılıkların takip edilerek gerekli düzeltmelerin uygulanması tavsiye edilmektedir.
 - Güncel döviz kurunda meydana gelen artışlar varlıkların değerini etkilemiştir. Bu hususa dikkat edilmelidir.
 - Covid-19 salgın hastalığının önlemesi amacıyla Tapu ve Kadastro Genel Müdürlüklerinde kısıtlı işlemler yapılmaktadır. Santral ile ilgili sadece aktif kayıtlı takyidat belgeleri TAKBİS sistemi üzerinden tarafımızca temin edilmiş olup pasif kayıtlar bu belgeler üzerinde bulunmamaktadır.
 - Gayrimenkuller, makine ekipmanlar ve demirbaşlar dahil tesisin tüm bileşenleri ile ilgili herhangi bir hukuki, mali bir problem olmadığı kabul edilmiştir.
 - Varlıkların değerlendirilmesi, şirketin faaliyetlerinin devam ettiği ve varlıkların çalışır durumda oldukları varsayımıyla tamamlanmıştır.
 - Bu rapora dahil edilen tablo ve ekler görsel etkinliği arttırmak için kullanılmıştır. Bu tür yardımcı bilgilerin başka bir amaç için kullanılmaması gerekmektedir.
 - Rayiç değer tesisin bulunduğu yerdeki, tesis bazında ve çalışır durumdaki değeri ihtiva etmekte olup konu makine parkının tasfiyesi veya başka yere taşınması durumu olduğunda rayiç değerinden daha düşük bir değer söz konusu olabileceği açıktır. Ayrıca tesiste çalışır durum değerini ortaya koyan bazı tesisat ve yardımcı donanımlarda, tasfiye ve ayrı ayrı satış durumunda değer ihtiva etmeyebilecektir.
 - Değerleme konusu ekipmanların acil satış durumunda, piyasa rayiç değerinden daha düşük bir değer söz konusu olabileceği açıktır.
 - Belli ekonomik ömre sahip makine parkının değerinin zamanla azalacağı unutulmamalıdır.
 - Tesis için yapılmış olan tüm mühendislik etütlerinin doğru olduğu kabul edilmiştir.
 - Teşvik mevzuatına tabi makinelerin teminat olarak alınması hususunun "Yatırımda Devlet Yardımları Hakkında Kanun" ilgili tebliğleri açısından değerlendirilmesinin uygun olacağı düşünülmektedir.
 - Değerleme konusu varlıkların aitlik durumu ve benzeri anlaşmazlık durumunda söz konusu beyanın ispat yükümlülüğü "Naturel Gaz San. ve Tic. A.Ş." firması yetkililerinde olacaktır.
 - Raporun hazırlanması aşamasında firma yetkilileri tarafından sunulan bilgi ve belgelerin doğru ve belge aslı olduğu kabul edilmiştir.
- Konu tesislere ilişkin özel durumlar;**
- Değerleme konusu varlıkların bulunduğu tesisler üzerinde "Socar Turkey LNG Satış A.Ş." kiracı konumunda yer almakta olup değerlendirme konusu varlıkların üzerinde kiralayanın herhangi bir hakkı söz konusu değildir. Ordu Dökme CNG Tesisi arsası "sat-geri kirala" kapsamında olup mülkiyet devri gerçekleşmemiştir. Hali hazırda mülkiyet "Ak Finansal Kiralama A.Ş." ye aittir.

BÖLÜM 3

EKONOMİK VE SEKTÖREL VERİLER



3. EKONOMİK VE SEKTÖREL VERİLER

3.1. Dünya Ekonomisi¹

Dünya genelinde koronavirüs vaka sayısı 20 milyona yaklaşırken pek çok ülkede ikinci dalganın başladığına ilişkin endişeler yükselmektedir. Özellikle vaka sayısında başı çeken ABD’de günlük vaka sayısındaki artış hız kazandığı görülmekte olup bazı Asya ülkelerinde vaka sayılarındaki artışla birlikte ikinci dalganın önünü kesebilmek için yeni kısıtlayıcı önlemler kademeli olarak devreye alınmaktadır.

Açıklanan öncü büyüme verilerine göre, salgının etkilerinin en belirgin biçimde hissedildiği ikinci çeyrekte başlıca gelişmiş ekonomilerde iktisadi faaliyet benzeri görülmemiş düzeyde daraldı. İkinci çeyrekte ABD ekonomisi yıllıklandırılmış olarak bir önceki çeyreğe göre %32,9, Euro Alanı ekonomisi ise bir önceki yılın aynı dönemine göre %15 küçüldü.

Salgının etkilerini 2019 sonu ve 2020 başında yoğun şekilde hissedilen Çin ekonomisi ise ikinci çeyrekte yıllık bazda %3,2 oranında büyüdü.

Temmuz ayına ilişkin küresel PMI verileri eşik değerin üzerine çıkarak imalat ve hizmet sektörlerinde büyümeye işaret etti.

ABD’de 1 trilyon USD’lik yeni bir teşvik paketinin hazırlıkları sürerken, Euro Alanı liderleri toplam 750 milyar EUR’luk kurtarma paketi üzerinde uzlaşmaya vardı.

Temmuz ayı toplantısında para politikasında değişikliğe gitmeyen Fed, ekonomik aktiviteye verilen desteğin sürdürüleceği taahhüdünü yineledi.

ECB de Temmuz ayı toplantısında faiz oranlarını değiştirmede. ECB Başkanı Lagarde, Euro Alanı’nda ekonomik aktiviteye ilişkin belirsizliklerin ortadan kalkmadığını ve para politikasına desteğin süreceğini açıkladı.

İkinci dalga endişelerinin ve küresel likidite koşullarının desteklediği altın fiyatları Temmuz ayında yükselişini sürdürdü. Mayıs ve Haziran aylarında hızlı yükselen petrol fiyatları ise arzdaki artışın yanı sıra talebe ilişkin belirsizliklerle yatay bir görünüm sergiledi.



Salgının olumsuz etkileriyle Nisan ayında dip seviyelere gerileyen küresel imalat PMI verileri Temmuz ayında eşik değer olan 50 seviyesinin üzerine çıkarak sektörlerde büyümeye işaret etti. ABD’de imalat PMI verisi Temmuz’da 50,9’a yükselirken, hizmetler sektörü PMI değeri 50 seviyesinde gerçekleşti. Euro Alanı’nda önceki ay 47,4 olan imalat PMI da Temmuz ayında 51,8 seviyesine yükseldi. Böylece endeks Aralık 2018’den bu yana en yüksek değerini aldı. Bölgede hizmetler sektörü PMI verisi de Haziran’daki 48,3 düzeyinden Temmuz’da 54,7’ye yükseldi.

¹Türkiye İş Bankası Piyasa Günlüğü, TÜİK, TCMB

ABD’de tüketici güven endeksi Ağustos ayında 93 olan piyasa beklentilerinin oldukça altında kalarak 84,8 ile son 6 yılın en düşük seviyesine geriledi. Öte yandan, yeni konut satışları Temmuz’da aylık bazda %13,9 artarak beklentileri aşarken, dayanıklı mal siparişleri %11,2 oranında artarak %4,3 olan piyasa beklentisinin oldukça üzerinde gerçekleşti. Dayanıklı mal siparişlerinde Mayıs ayından bu yana kaydedilen artış, özellikle otomotiv sektöründe hızlı bir toparlanma yaşandığına işaret etti. 22 Ağustos ile biten haftada işsizlik maaşına başvuranların sayısı 1 milyon civarında açıklanarak beklentilere yakın düzeyde gerçekleşti. Ancak hükümet yardımlarının azaltılması ile tüketim harcamalarının gerilemesi, istihdam piyasasındaki toparlanmanın yavaşladığına işaret ediyor. 4 Eylül’de açıklanacak olan Ağustos ayı tarım dışı istihdam verileri yakından takip edilecek.

Dünya genelinde açıklanan olumlu ekonomik veriler, Avrupa Birliği’nde onaylanan yeni kurtarma paketi ve ABD’de yeni ekonomik paket ile aşı çalışmalarında ilerleme kaydedildiğine dair haber akışları Temmuz ayında küresel piyasaları destekledi. Öte yandan, salgında ikinci bir dalga yaşanabileceği endişesi, vaka sayılarında görülen artış ve ABD-Çin arasında zaman zaman artan gerilim küresel risk iştahını baskı altında tuttu.

3.2. Türkiye Ekonomisi¹

Virüs salgınının yurt içi ekonomik aktivitede en yoğun hissedildiği Nisan ayında geçen yılın aynı dönemine göre %31,4 ile rekor düzeyde gerileyen sanayi üretimi, Mayıs ayında da yıllık bazda %19,9 oranında azaldı. Mevsim ve takvim etkilerinden arındırılmış verilere göre ise sanayi üretiminde Mayıs’ta aylık bazda %17,4 oranında artış kaydedildi.

Haziran ayında 50 eşik düzeyinin üzerine çıkan imalat PMI, Temmuz ayında da 3 puan artışla 56,9 seviyesine yükseldi. Böylece, imalat sanayiindeki hareketlenmenin hızlandığına işaret eden PMI endeksi, Şubat 2011’den bu yana en yüksek değerini almış oldu.

Konut satışları Haziran ayında geçen yılın aynı dönemine göre %209,7 artarak 190.012 ile verinin yayımlanmaya başladığı tarihten bu yana en yüksek Haziran ayı seviyesine ulaştı. Temmuz ayında otomotiv satışları da geçen yılın aynı ayına göre %387,5 arttı.

Geçtiğimiz yıl Mayıs ayında 1,1 milyar USD fazla veren cari denge bu yılın aynı ayında, salgın nedeniyle seyahat geliri elde edilememesine bağlı olarak hizmetler dengesinin açık vermesi ve dış ticaret açığında kaydedilen hızlı artışın etkisiyle 3,8 milyar USD açık verdi. 12 aylık kümülatif verilere göre cari açık Mayıs’ta 8,2 milyar USD ile Şubat 2019’dan bu yana en yüksek düzeyinde gerçekleşti.

Merkezi yönetim bütçe açığı Haziran’da yıllık bazda %60,7 oranında artarak 19,4 milyar TL düzeyinde gerçekleşti. Bütçe açığı Ocak-Haziran döneminde yıllık bazda %39,3 oranında genişleyerek 109,5 milyar TL’ye çıktı.

Öne Çıkan Alt Sektörlerin Aylık Yİ-ÜFE
En flasyonuna Katkıları
(baz puan)



Türkiye’de Ekonomik Aktivite



¹Türkiye İş Bankası Piyasa Günlüğü, TÜİK, TCMB

Temmuz ayında TÜFE aylık bazda %0,58 yükselirken, yıllık TÜFE enflasyonu %11,76 oldu. Bu dönemde yurt içi ÜFE artışı aylık %1,02 düzeyinde gerçekleşirken, yıllık %8,33 ile Mart ayından bu yana en yüksek seviyesine çıktı. Temmuz

ayı toplantısında da politika faiz oranını değiştirmeyen TCMB yılın üçüncü Enflasyon Raporu'nda 2020 sonu enflasyon tahminini %8,9'a yükseltti. TCMB ayrıca yabancı para zorunlu karşılık oranlarını tüm yükümlülük türlerinde ve vade dilimlerinde 300'er baz puan arttırdı.

Temmuz ayında enerji piyasasında yaşanan gelişmeler aylık Yİ-ÜFE'nin seyrinde belirleyici oldu. Ana sanayi gruplarından enerjide fiyatlarının aylık bazda %3,6 oranında artış kaydetmesi dikkat çekti. Alt sektörler itibarıyla ise kok ve rafine petrol ürünleri sektöründe fiyatlar Temmuz'da aylık bazda %11,71 yükseldi. Söz konusu artış aylık Yİ-ÜFE enflasyonunu 38 baz puan yukarı çekti.

Küresel ölçekte koronavirüs salgınına karşı alınan kısıtlayıcı önlemlerin gevşetilmesiyle iktisadi faaliyette Haziran ayı itibarıyla belirginleşen toparlanma Temmuz ayında hız kazandı. Önde gelen ekonomilere ilişkin PMI verileri gerek imalat gerekse hizmetler sektöründe güçlenmeye işaret ederken, ABD'de ve Avrupa'da yeni teşvik önlemlerinin gündeme gelmesi önümüzdeki döneme ilişkin beklentileri de olumlu etkiliyor. Para politikası tarafında ise pandeminin ilk aylarına kıyasla dünya genelinde sakin bir haber akışı izleniyor. Aşı çalışmalarına ilişkin gelişmeler zaman zaman piyasaları desteklese de salgının gidişatına dair süregelen belirsizlik ve ikinci dalga endişeleri küresel risk algısı üzerinde baskı yaratmaya devam etmektedir.



¹Türkiye İş Bankası Piyasa Günlüğü, TÜİK, TCMB

Salgının etkilerinin yüksek olduğu yılın ikinci çeyreğinde Türkiye ekonomisinin çift haneli oranlarda küçülmüş olduğu tahmin edilirken, Temmuz ayında açıklanan verilerin genel olarak olumlu bir tablo çizmesi yılın kalanına ilişkin iyimser beklentileri destekledi. Güven göstergelerinde iyileşme kaydedilirken, imalat PMI 9 yılın en yüksek seviyesine çıktı. Otomotiv ve konut sektörlerindeki gelişmelerin de bu dönemde iç talepteki toparlanmayı teyit ettiği

görülmüyor. Temmuz ayı ihracat verilerinde yıllık bazda düşüş gözlemlense de Haziran ayına kıyasla yükseliş kaydedilmesi olumlu bir gelişme oldu. Öte yandan, döviz kurlarında yaşanan dalgalanmaların da etkisiyle son dönemde enflasyon göstergeleri üzerindeki yukarı yönlü riskler artmakta olup Haziran ve Temmuz aylarında politika faiz oranını değiştirmeyerek para politikasındaki mevcut duruşunu sürdüren TCMB, yılsonu enflasyon tahminini %8,9'a yükseltti. Petrol fiyatlarının geçtiğimiz yıla kıyasla düşük seviyelerde seyretmesi ve salgının şiddetini artırmaması halinde dış talep koşullarındaki iyileşmenin süreceği beklentisi enflasyon ve cari açık üzerindeki riskleri dengeleyebilecek faktörler olarak karşımıza çıkmaktadır.

3.3. Enerji ve CNG Sektörü¹⁻²

Salgın nedeniyle Mart ayından itibaren gerileyen elektrik üretimi ve tüketimi Temmuz ayında da bir önceki yıla kıyasla bir miktar gerilerken, düşüşün büyük ölçüde hız kaybettiği izlendi.

Salgın nedeniyle zayıf seyreden ekonomik aktiviteden olumsuz etkilenen doğalgaz sektöründe de yılın ilk yarısında ithalat önemli ölçüde gerilerken, Rusya'dan yapılan ithalat bu dönemde %40'ın üzerinde geriledi. Buna karşılık, son dönemde daha ucuz maliyetli olan LNG ithalatının toplam doğalgaz ithalatındaki payının arttığı izleniyor. 2017 yılında %20'nin altında olan LNG ithalatının payı 2019 yılında %28 düzeyine yükselmişti. Önümüzdeki dönemde LNG ithalatındaki artışın sürmesi beklenmekle birlikte, ithalatın büyük bir bölümünü boru hattı ile taşınan doğalgazın oluşturmayı sürdüreceği düşünülmektedir.

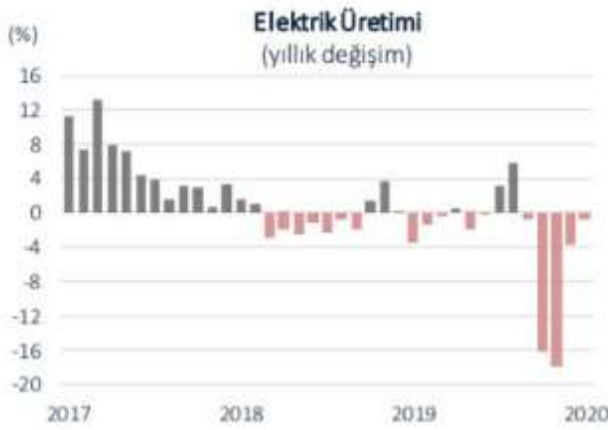

Elektrik üretiminde yatırım ortamını iyileştirmek amacıyla hibrit elektrik üretim santrallerinin kurulumuna ilişkin EPDK düzenlemesi Resmi Gazete'de yayımlanarak yürürlüğe girdi. Düzenleme ile, birden fazla kaynakla elektrik üretimi yapılacak hibrit elektrik üretim tesislerinin önünü açılıyor. Buna göre, nükleer santraller hariç, tüm elektrik üretim santrallerine ikinci bir kaynağa dayalı elektrik üretimi yapma imkânı da veriliyor. Son dönemde konvansiyonel enerji kaynaklarına dayalı üretim tesislerinin güneş, rüzgâr ve biyokütle gibi yenilenebilir enerji kaynaklarından elektrik üretmeye yönelik talepleri sıkça dile getiriliyordu.

¹Türkiye İş Bankası Piyasa Günlüğü, TÜİK, TCMB

²Doğal Gaz Piyasası Sektör Raporu

Enerji ihtiyacının büyük bir kısmının ithalat ile gerçekleşmesi nedeniyle son yıllarda öne çıkan doğalgaz sektöründe arz güvenliğinin sağlanması için doğalgaz depolama yatırımları devam ediyor. Kuzey Marmara Doğalgaz Depolama Projesi'nde üçüncü fazın inşası için 495 milyon USD yatırım planlanıyor. Söz konusu yatırımla mevcut durumda 2,8 milyar metreküp depolama kapasitesi olan tesisin kapasitesinin 4,6 milyar metreküpe çıkarılması amaçlanıyor. Tuz Gölü Doğal Gaz Yer Altı Depolama Projesi ve LNG tesislerinin de etkisiyle 2023 yılında toplam depolama

kapasitesinin 11 milyar metreküpe ulaşması hedefleniyor. Bu kapasite, Türkiye'nin toplam doğalgaz ihtiyacının %20'sine denk gelmektedir.

Cumhurbaşkanı Recep Tayyip Erdoğan, Karadeniz'de 320 milyar metreküp doğalgaz bulunduğunu ve bulunan rezervin 2023'te kullanıma alınmasının hedeflendiğini açıkladı. Enerji ve Tabii Kaynaklar Bakanı Dönmez, Türkiye'nin yıllık doğal gaz tüketiminin 45- 50 milyar metreküp olduğunu belirterek söz konusu kaynağın ülkemizin yaklaşık 7-8 yıllık ihtiyacını karşılayabileceğini ve ekonomik değerinin 65 milyar USD civarında olacağını ifade etti. Bulunan rezervin kullanıma alınması durumunda enerjide arz güvenliğinin artması ve enerji faturasının düşmesi gibi olumlu etkilerin ön plana çıkacağı değerlendirilmektedir.

Dünya nüfusunun artması, enerji kaynaklarının azalması ve teknolojik gelişmelerin hız kazanması enerjiyi daha verimli kullanma çalışmalarını artırmaktadır. Ayrıca enerjiyi verimli kullanmanın yanında, enerji türlerini daha uzun süre kullanmanın amaçlandığı alternatif enerji türleri yaygınlaşmaktadır. Alternatif enerji kavramı kullanılan enerji türünün yerine bir yenisinin geliştirilmesi olarak bilinmektedir. Alternatif yakıtın önemini gösteren örnek ise petrol araması gerçekleştirilen sahalarda petrolden önce üst alanlarda bulunan doğal gaz enerjisi ilk bulunduğu zamanlarda gereksiz bir atık olarak algılanmasıdır. Bu nedenle de petrol arama sahalarından yakılarak uzaklaştırılmıştır. Ancak günümüzde ise dünya enerji talebinin oldukça büyük bir kısmını karşılayan enerji olarak kullanılmaktadır. Bu noktada önemsiz ve atık olarak kabul edilen bir maddenin bile dünyanın en büyük enerji kaynaklarından biri haline gelebiliyor olması, alternatif arayışlarının büyüklüğünü göstermektedir.

Türkiye ulaşım sektöründe alternatif yakıt kavramı oldukça yaygın kullanılmaktadır. Özellikle benzin yakıtına alternatif olarak kullanılan LPG, Türkiye'nin en çok kullanılan yakıtı olarak bilinmektedir. Bu da Türkiye'nin alternatif enerjiye olan ilgisini göstermektedir. Ayrıca Türkiye'de, gelişen teknoloji ve dönemin ihtiyaçları neticesinde çift yakıt sistemi (benzin ve elektrik) ve elektrik yakıtlı araçlar üretilmektedir. Doğrudan Bilim Sanayi ve Teknoloji Bakanlığı tarafından geliştirilen bu araç türleri de Türkiye'nin politikaları açısından da alternatif enerjiye ilgisinin bir göstergesidir.



¹Türkiye İş Bankası Piyasa Günlüğü, TÜİK, TCMB

²Doğal Gaz Piyasası Sektör Raporu

Türkiye'de son dönemlerde doğal gazın ulaşımda alternatif yakıt olarak kullanımı gündeme gelmektedir. Doğal gazın alternatif yakıt olarak kullanımında da Sıkıştırılmış Doğal Gaz (CNG) ön plandadır. Yakıt piyasası içerisinde gelişmekte olan CNG yakıt sistemi temiz ve daha ekonomik enerji kaynağı olması nedeniyle oldukça ilgi görmektedir. Mevcut petrol yakıtlı araçlarda kullanılabilen CNG yakıt sistemi, LPG yakıtına da alternatif bir enerji olarak tanımlanabilir. Bunun nedeni ise LPG'ye göre daha verimli ve çevreci olmasıdır. Ayrıca CNG yakıt sistemi dizel yakıtlı araçlara da

kolaylıkla uygulanabilmesi nedeniyle lojistik şirketlerinin ilgisini çekmeye başlamıştır. Türkiye’de şehir içi ulaşımda da kullanılmaya başlanan CNG yakıt sistemi temiz çevre ve düşük maliyetli ulaşımı sağlamaktadır.

Türkiye’nin toplam enerji üretim ve tüketim miktarları incelendiğinde ekonominin enerjide dışa bağımlı olduğu görülmektedir. Enerjide dışa bağımlılığın bu denli yüksek olduğu Türkiye’nin imalat alanındaki enerji tüketim oranı %62’dir (TÜİK, 2017). Türkiye’nin enerji kullanımındaki en yüksek payın imalat için kullanıldığı göz önüne alındığında Türkiye’nin üretimde dışa bağımlılığından söz edilebilir.

	2019	2020	Değişim (%)
	(Ocak-Haziran)	(Ocak-Haziran)	
İthalat	23.291,32	22.483,47	-3,47
Üretim	250,74	231,91	-7,51
İhracat	377,93	203,03	-46,28
Tüketim	25.282,15	24.304,37	-3,87

2019 (Ocak-Haziran) ve 2020 (Ocak-Haziran) yıllarında İthalat-İhracat-Üretim-Tüketim Miktarları Karşılaştırması (Milyon Sm³)

İl	2019 Haziran		2020 Haziran		Değişim (%)
	Miktar	Pay(%)	Miktar	Pay(%)	
ADİYAMAN	0,005	0,01	0,013	0,03	190,97
ÇANAKKALE	1,191	3,60	0,441	1,12	-62,95
DÜZCE	0,708	2,14	0,841	2,13	18,78
EDİRNE	0,067	0,20	0,115	0,29	70,71
İSTANBUL	17,091	51,69	14,888	37,76	-12,89
KIRKLARELİ	1,716	5,19	8,711	22,09	407,76
TEKİRDAĞ	12,288	37,16	14,423	36,58	17,38
Genel Toplam	33,065	100	39,432	100	19,26

Doğal Gaz Üretim Miktarı (Milyon Sm³)

¹Türkiye İş Bankası Piyasa Günlüğü, TÜİK, TCMB

² Doğal Gaz Piyasası Sektör Raporu

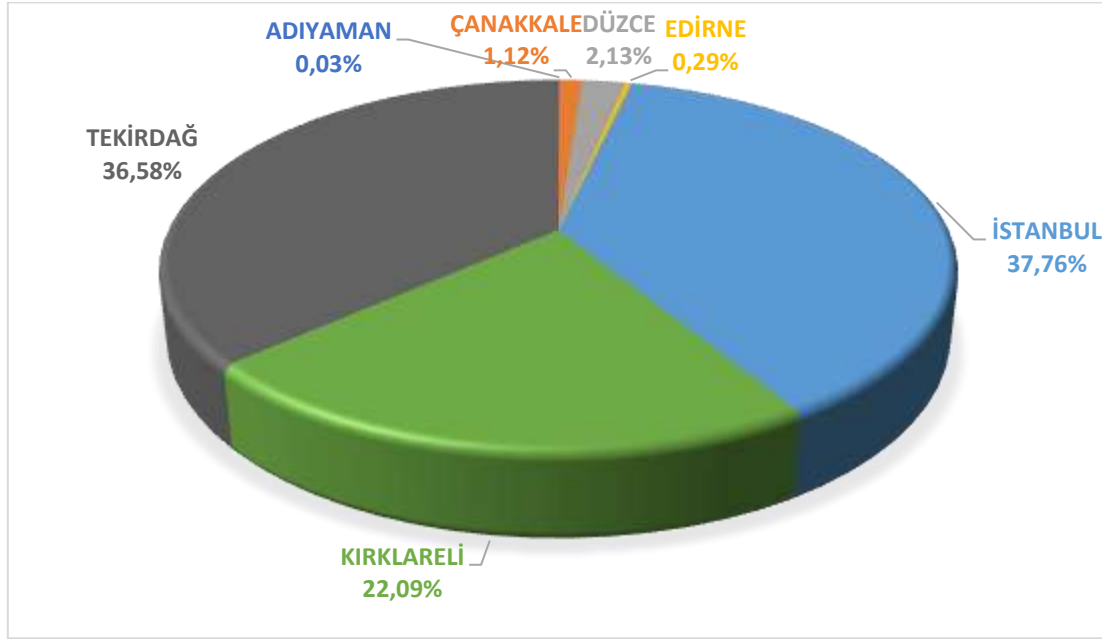

İllere Göre Doğal Gaz Üretim Oranları (%)

Gazın Türü	2019 Haziran		2020 Haziran		Değişim (%)
	Miktar	Pay(%)	Miktar	Pay(%)	
LNG	647,84	24,19	916,77	46,05	41,51
Boru Gazı	2.029,87	75,81	1.074,14	53,95	-47,08
Genel Toplam	2.677,71	100	1.990,91	100	-25,65

Doğal Gaz İthalat Miktarlarının Karşılaştırılması (Milyon Sm³)

İthal Edilen Ülke	2019 Haziran		2020 Haziran		Değişim (%)
	Miktar	Pay(%)	Miktar	Pay(%)	
ABD	80,03	2,99	97,27	4,89	21,53
Azerbaycan	650,67	24,30	917,60	46,09	41,02
Cezayir	438,50	16,38	468,39	23,53	6,82
İran	227,04	8,48	0,00	0,00	-100,00
Katar	129,30	4,83	262,08	13,16	102,69
Rusya Federasyonu	1.152,16	43,03	156,54	7,86	-86,41
Trinidad ve Tobago	0,00	0,00	89,04	4,47	100,00
Genel Toplam	2.677,71	100	1.990,91	100	-25,65

Doğal Gaz İthalat Miktarlarının İthal Edilen Ünelere Göre Karşılaştırılması (Milyon Sm³)

¹Türkiye İş Bankası Piyasa Günlüğü, TÜİK, TCMB

² Doğal Gaz Piyasası Sektör Raporu

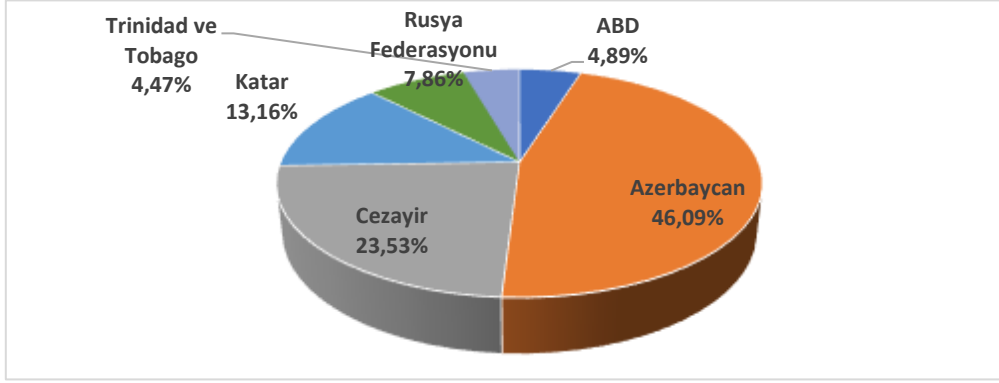

Doğal Gaz İthalat Miktarlarının İthal Edilen Ülkelere Göre Dağılımı (%)

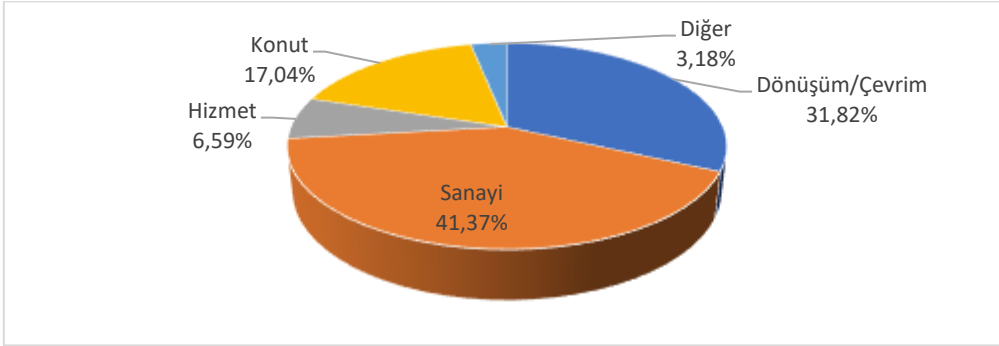

Doğal Gaz Tüketiminin Dağılımı (%)

Şirket Ünvanı	Satış Miktarı	Pay (%)
BOTAŞ (BORU HATLARI İLE PETROL TAŞIMA ANONİM ŞİRKETİ)	887,78	83,20
ENERJİSA DOĞAL GAZ TOPTAN SATIŞ ANONİM ŞİRKETİ	90,11	8,45
SIHELL ENERJİ ANONİM ŞİRKETİ	31,65	2,97
RWE & TURCAS DOĞALGAZ İTHALAT VE İHRACAT ANONİM ŞİRKETİ	29,55	2,77
AKSA DOĞAL GAZ TOPTAN SATIŞ ANONİM ŞİRKETİ	18,32	1,72
ENGİE ENERJİ TİCARET VE PAZARLAMA ANONİM ŞİRKETİ	4,62	0,43
MET TURKEY ENERJİ TİCARET ANONİM ŞİRKETİ	4,33	0,41
GAZPORT DOĞALGAZ TOPTAN SATIŞ TİCARET VE SANAYİ ANONİM ŞİRKETİ	0,42	0,04
NATURELGAZ SANAYİ VE TİCARET ANONİM ŞİRKETİ	0,14	0,01
BİLGİN GRUBU TOPTAN ELEKTRİK SATIŞI ANONİM ŞİRKETİ	0,08	0,01
Genel Toplam	1.067,01	100

İthalat Lisansı Sahiplerinin Nihai Tüketiciye Yaptığı Doğal Gaz Satışları (Milyon Sm³)

¹Türkiye İş Bankası Piyasa Günlüğü, TÜİK, TCMB

² Doğal Gaz Piyasası Sektör Raporu

Şirket Ünvanı	Satış Miktarı	Pay(%)
NATURELGAZ SANAYİ VE TİCARET ANONİM ŞİRKETİ	15,09	74,67
SOCAR TURKEY LNG SATIŞ ANONİM ŞİRKETİ	2,26	11,19
ATAERK AKARYAKIT ÇİMENTO İNŞAAT SAN. VE TİCARET LIMITED ŞİRKETİ	0,46	2,27
TEZ OKSİJEN SANAYİ VE TİCARET ANONİM ŞİRKETİ	0,38	1,88
HABAŞ SİNAİ VE TIBBİ GAZLAR İSTİHSAL ENDÜSTRİSİ A.Ş.	0,27	1,31
GİTAŞ GAZ İŞLETMELERİ TAŞIMACILIK ANONİM ŞİRKETİ	0,25	1,24
GENİA TURKEY ENERJİ YATIRIMLARI ANONİM ŞİRKETİ	0,22	1,10
YILMAZLAR SİNAİ VE TIBBİ GAZLAR PAZARLAMA SANAYİ VE TİCARET LIMITED ŞİRKETİ	0,19	0,96
CNGAZ PETROL ÜRÜNLERİ DAĞITIM VE TİCARET ANONİM ŞİRKETİ	0,19	0,92
OR-CAN DOĞAL GAZ TOPTAN SATIŞ DAĞITIM ANONİM ŞİRKETİ	0,18	0,87
CNG GAZ SANAYİ VE TİCARET ANONİM ŞİRKETİ	0,15	0,73
AKPET GAZ ANONİM ŞİRKETİ	0,11	0,55
DOĞALHAYAT PETROL ÜRÜNLERİ, CNG, GAZ, İNŞAAT, GIDA SANAYİ VE TİCARET LIMITED ŞİRKETİ	0,11	0,55
KARABÖRK GAZ PAZARLAMA VE TİCARET LİMİTED ŞİRKETİ	0,11	0,54
AY-TEK DOĞALGAZ DÖNÜŞÜM SİSTEMLERİ MÜHENDİSLİK İNŞAAT VE TAAHHÜT SANAYİ VE TİCARET LİMİTED ŞİRKETİ	0,10	0,51
ERD CNG ENDÜSTRİYEL GAZLAR SANAYİ VE TİCARET A.Ş.	0,06	0,28
İNCİ ENERJİ LPG DOĞALGAZ VE AKARYAKIT SANAYİ TİCARET LİMİTED ŞİRKETİ	0,06	0,28
CMY GAZ ÜRÜNLERİ MÜHENDİSLİK İNŞAAT NAKLİYAT SANAYİ VE TİCARET LİMİTED ŞİRKETİ	0,03	0,13
METE TURİZM TİCARET SANAYİ İTHALAT İHRACAT LİMİTED ŞİRKETİ	0,00	0,01
BEWER GRUP ENERJİ ANONİM ŞİRKETİ	0,00	0,00
ARAR PETROL VE GAZ ARAMA ÜRETİM PAZARLAMA ANONİM ŞİRKETİ	0,00	0,00
SERALGAZ SİNAİ VE TIBBİ GAZLAR İNŞAAT MALZEMELERİ TİCARET VE SANAYİ LİMİTED ŞİRKETİ	0,00	0,00
Genel Toplam	20,21	100

Sıkıştırılmış Doğal Gaz Lisansı Sahiplerinin Nihai Tüketicieye Yaptığı Satışlar (Milyon Sm³)

BÖLÜM 4

VARLIKLARIN GENEL ÖZELLİKLERİ



4. VARLIKLARIN GENEL ÖZELLİKLERİ

Global Yatırım Holding bünyesinde faaliyet gösteren Naturelgaz Sanayi ve Ticaret A.Ş., (CNG/LNG) dökme gaz satışı alanında faaliyet göstermektedir. Naturelgaz, Türkiye'deki yüksek CNG dolum kapasiteli tesis ağına, geniş CNG dağıtım filosuna ve büyük CNG stoklama alt yapısına sahip şirkettir.

Doğal gaz boru hattı bulunmayan işletmelere doğal gazı CNG formunda palet ve tüp sistemleri ile ulaştıran Naturel gaz, ana faaliyet alanları olan Dökme Satış ve Oto CNG'ye 2015 yılı itibarıyla EPDK'dan aldığı lisans doğrultusunda LNG satışını da eklemiştir.

Tesislerin makine parkı, CNG tesisi, dolum üniteleri, CNG kompresörleri, kompresör soğutucuları, tüp ve palet sistemlerinden oluşmaktadır.

Değerleme konusu tesisler ve kapasiteleri aşağıdaki tabloda belirtilmiştir.

Tesis	Kompresör Adedi	Kompresör Kapasitesi Nm3/h	MS Kapasitesi Nm3/h
KAZAN İSTASYON	1	1.500	3.000
ŞEKERPINAR İSTASYON	1	1.500	5.000
AKSARAY İSTASYON	1	1.500	3.000
MUSTAFAKEMALPAŞA İSTASYON	1	1.500	3.000
MERSİN İSTASYON	1	2.500	2.500
KAYNAŞLI İSTASYON	1	1.500	3.000
KONYA İSTASYON	1	1.500	2.500
ESKİŞEHİR İSTASYON	1	1.500	3.500
GEMLİK İSTASYON	1	1.500	3.000
DENİZLİ DOLUM TESİSİ	3	2.500	10.000
ORDU DOLUM TESİSİ	2	4.800	7.500

4.1. Makine ve Ekipmanların Mülkiyet Hakları ve Hukuki Durum Analizi

Değerleme konusu tesislerde yer alan makine ekipmanların mülkiyetine yönelik olarak müşteriden 30.09.2020 tarihli duran varlık listesi temin edilmiştir. Değerleme tarihine kadar envantere herhangi bir varlık girişinin olmadığı müşteri tarafından teyid edilmiştir. Makine-ekipman ve taşıt araçlarına ilişkin faturalar temin edilememiş olup duran varlık listesinde yer alan ve saha çalışmasında tespitleri yapılan varlıklar muhasebe kayıtları ile eşleştirilmiştir.

Değerleme konusu varlıkların aitlik durumu ve benzeri anlaşmazlık durumunda söz konusu beyanın ispat yükümlülüğü "Naturelgaz San. ve Tic. A.Ş." firması yetkililerinde olacaktır.

Değerleme çalışması, değerlendirme konusu varlıklarda herhangi bir takyidat, hukuki sorun (rehin, haciz, hibe, satış şerhi vb.), vergi vb. mali yükümlülükler ile alacak ve teminat hakları olmadığı; bu tür bir sorun varsa dahi bu sorunların çözüleceği varsayımı ile yapılmıştır. Bu nedenle değerlendirme hesap analizi aşamasında bu tip hukuki problemler göz ardı edilerek değer tespiti yapılmıştır.

BÖLÜM 5

DEĞER TANIMLARI VE DEĞERLEME TEKNİKLERİ

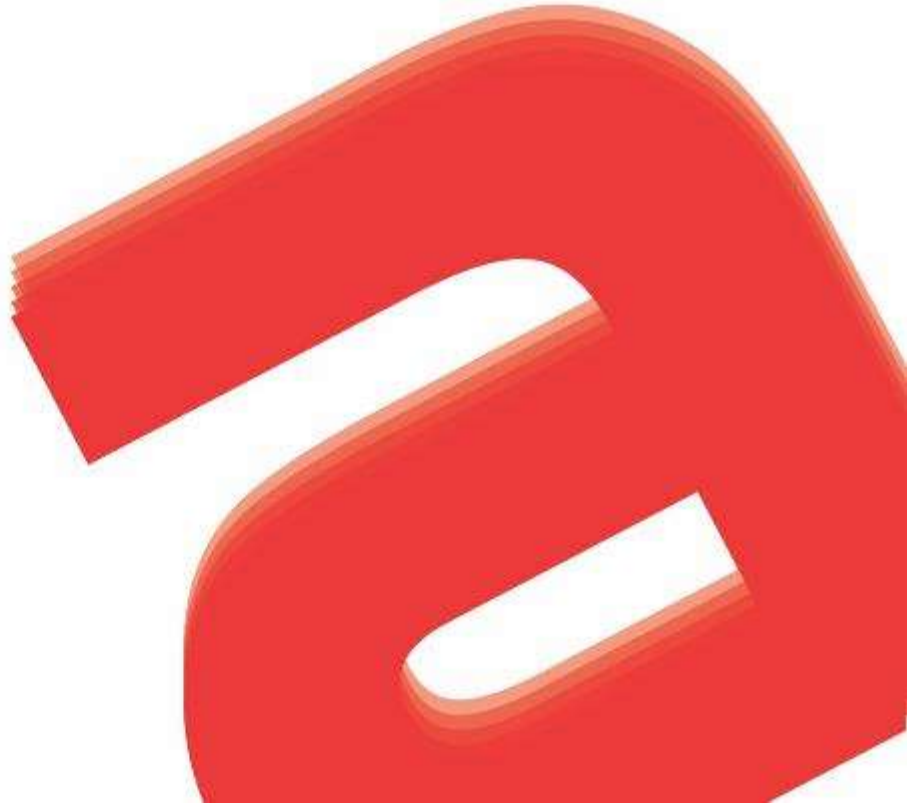

5. DEĞER TANIMLARI VE DEĞERLEME TEKNİKLERİ

5.1. Değer Tanımları

Değerleme, bir varlığın Pazar Değeri veya Pazar Değeri dışındaki esaslara göre yapılır. Pazar, fiyat, maliyet ve değer kavramları, tüm değerlemelerin temelinde yer almaktadır. Değerleme açısından eşdeğer bir öneme sahip olan bir diğer unursa, değerlendirme sonuçlarına nasıl ulaşıldığının anlaşılabilir şekilde ifade edilmesidir.

5.1.1. Fiyat, Maliyet ve Değer

Fiyat, bir mal için istenen, teklif edilen veya ödenen meblağdır. Ödenen fiyat, arz ile talebin kesiştiği noktayı temsil eder. Değer ise satın alınmak üzere pazara sunulan bir mal veya hizmet için alıcı ve satıcının anlaşabilecekleri olası fiyat anlamına gelmektedir.

Üretimle ilişkili bir kavram olan Maliyet, el değiştirme işleminden farklı olarak, bir emtia, mal veya hizmeti yaratmak veya üretmek için gerekli olan tutar şeklinde tanımlanır.

Değer, gerçek değil, mal veya hizmetin belirli bir zaman zarfında satışı veya değiş tokuşu ile ilişkiliyken, maliyet, mal veya hizmetin üretim masrafları için ödenmesi olası bir fiyatın takdiridir.

Varlık sahipleri, yatırımcıları, sigortacıları, kıymet takdiri yapanlar, derecelendirme görevlileri, tasfiye memurları veya kayyumları ya da normalin üstünde istekli veya özel alıcıları, rasyonel açıdan eşit ve geçerli sebeplerle aynı varlıklara farklı değerler atfedebilirler.

5.1.2. Pazar Değeri

En temel seviyede, değer, herhangi bir ürün, hizmet veya mal ile ilişkili dört etkenin birbirleriyle olan ilişkisine göre oluşturulur ve sürdürülür. Bu faktörler, fayda, kıtlık, istek ve satın alma gücüdür.

- Pazar Değeri, varlığın uygun bir pazarlamanın ardından birbirinden bağımsız istekli bir alıcıyla istekli bir satıcı arasında herhangi bir zorlama olmaksızın ve tarafların herhangi bir ilişkiden etkilenmeyeceği şartlar altında, bilgili, basiretli ve iyi niyetli bir şekilde hareket ettikleri bir anlaşma çerçevesinde değerlendirme tarihinde el değiştirmesi gereken tahmini tutardır.

- Pazar Değeri, varlığın satış veya satın alma maliyetleri veya herhangi bir verginin mahsubu göz önüne alınmaksızın tahmin edilen değeridir.

- Bir varlığın pazar değeri onun en verimli ve en iyi kullanımını yansıtır. En verimli ve en iyi kullanım, bir varlığın potansiyelinin yasal olarak izin verilen ve finansal olarak karlı olan en yüksek düzeyde kullanımınıdır. En verimli ve en iyi kullanım, bir varlığın mevcut kullanımının devamı ya da alternatif başka bir kullanım olabilir. Bu, bir pazar katılımcısının varlık için teklif edeceği fiyatı hesaplarken varlık için planladığı kullanıma göre belirlenir.

- Değerlemesi yapılan varlık için mevcut verilere ve pazarla ilişkili koşullara göre en geçerli ve en uygun değerlendirme yönteminin veya yöntemlerinin tespit edilmesi gerekir. Uygun bir şekilde analiz edilmiş ve pazardan elde edilmiş verilere dayanması halinde, kullanılan her bir yaklaşımın veya yöntemin, pazar değeri ile ilgili bir gösterge sağlaması gerekli görülmektedir.

- Pazar değeri bir varlığın, pazardaki diğer alıcıların elde edemediği, belirli bir malik veya alıcı için değer ifade eden niteliklerini yansıtmaz. Böyle avantajlar, bir varlığın fiziksel, coğrafi, ekonomik veya yasal özellikleriyle ilişkili olabilir. Pazar değeri, belirli bir tarihte belirli bir istekli alıcının değil, herhangi bir istekli bir alıcının olduğunu varsaydığından, buna benzer tüm değer unsurlarının göz ardı edilmesini gerektirmektedir.

Pazar Değerini tahmin etmek için en sık uygulanan yaklaşımlar içinde, Emsal Karşılaştırma Yaklaşımı, indirgenmiş nakit analizini de içeren Gelir İndirgeme Yaklaşımı ve Maliyet Yaklaşımı yer almaktadır.

5.1.3. Tasfiye Değeri ve Zorunlu Satış

Tasfiye değeri, bir varlığın veya bir grup varlığın birer birer satılması sonucunda elde edilen tutardır. Tasfiye değerinin varlıkların satılabilir duruma getirilmesine ve elden çıkarma işlemine ilişkin maliyetler dikkate alınarak belirlenmesi gerekli görülmektedir.

“Zorunlu satış” terimi sıklıkla, bir satıcıyı satışa zorlayan koşullar içinde bulunduğunu ve bunun sonucunda uygun pazarlama süresinin mümkün olmadığını göstermek için kullanılır. Bu koşullarda elde edilebilecek fiyat, satıcı üzerinde nasıl bir baskı uygulandığına ve uygun pazarlama süresinin neden gerçekleştirilemediğine bağlıdır. Bu durum diğer yandan satıcının, geriye kalan süre içinde satışı gerçekleştirememesi halinde katlanacağı sonuçları da yansıtır. Zorunlu satışta, bir satıcının kabul edeceği fiyat, pazar değeri tanımındaki haliyle varsayımsal istekli bir satıcının durumundan ziyade, bu satıcının içinde bulunduğu kendisine özgü koşulları yansıtır. “Zorunlu satış” belirli bir değer esasının değil, el değiştirmenin gerçekleştiği durumun tanımıdır.

5.2. Değerleme Teknikleri

5.2.1. Pazar Yaklaşımı

Bu karşılaştırmalı yaklaşım benzer varlıkların satışını ve piyasa verilerini dikkate alarak karşılaştırmaya dayalı bir işlemle değer tahmini yapar. Genel olarak değerlendirilen varlık, açık piyasada gerçekleştirilen benzer varlıkların satışlarıyla ya da istenen fiyatlar ve verilen teklifler de dikkate alınarak karşılaştırılır. Bu yaklaşım genel olarak;

- Değerleme konusu varlıkların değer esasına uygun olarak güncel piyasada satış işleminin gerçekleşmiş olması,
- Değerleme konusu varlıkların veya buna önemli ölçüde benzerlik taşıyan varlıkların piyasada aktif olarak işlem görmesi ve/veya benzer varlıklar ile ilgili güncel gözlemlenebilir satış veya kiralama vb. işlemlerin olması durumunda uygulanabilir.

5.2.2. Gelir Yaklaşımı

Bu yaklaşımda, değerlendirilen varlıkların oluşturduğu işletmeye ait gelir ve harcama verileri dikkate alınarak indirgeme yöntemi ile değer tahmini yapılır. İndirgeme, gelir tutarını değer tahminine çeviren gelir (genellikle net gelir) ve değer ile ilişkilidir. Bu işlemde, Hasıla veya İskonto Oranı ya da her ikisi de dikkate alınır. İkame prensibinde ise belli bir risk seviyesinde en yüksek yatırım getirisini sağlayan gelir akışı ile değere ulaşılacağı kabul edilir. Ancak, bazı nakit akışları maddi olmayan varlıklara atfedilebilir ve bunları tesis ve ekipmanın nakit akışına katkısından ayırmak zor olabilir. Genelde tesis ve ekipmanın ayrı ayrı kalemleri için gelir yaklaşımı kullanımı pratik bir uygulama değildir.

5.2.3. Maliyet Yaklaşımı

Maliyet yaklaşımında, mülkün satın alınması yerine, mülkün aynısının veya aynı yararı sağlayacak başka bir mülkün inşa edebileceği olasılığı dikkate alınır. Uygulamada, tahmin edilen değer, yenisinin maliyetinin değerlendirilen mülk için ödenebilecek olası fiyatı aşırı ölçüde aştığı durumlarda eski ve daha az fonksiyonel mülkler için amortismanı da içerir.

Maliyet yaklaşımı, tesis ve ekipman değerlemesinde, özellikle de teknik uzmanlık gerektiren veya özel kullanıma yönelik olarak kurulmuş veya üretilmiş varlıklar için yaygın olarak kullanılmaktadır. Değerlemeye konu varlıkların bir pazar katılımcısına göre yeniden üretim veya ikame maliyetinin düşük olanının dikkate alınarak tahmin edilmesi ilk adımını oluşturur.

İkame maliyeti, eşdeğer kullanıma sahip alternatif bir varlığı elde etmenin maliyeti olup, bu ya aynı işlevselliği sağlayan modern bir eşdeğeri ya da değerlendirilen varlığın aynısını yeniden üretmenin maliyeti olabilir.

Bir varlığın satın alınmasında veya yapımında işletme tarafından katlanılan maliyetlerin varlığın ikame maliyeti olarak kullanılması durumunda Pazar fiyatlarındaki değişiklikler, enflasyon/deflasyon veya diğer etkenler nedeniyle son dönemde katlanılmamışsa değerlendirme tarihi itibarıyla enflasyona göre düzeltilmeleri/bir eşdeğere endekslenmeleri gerekmektedir.

Uygulamada, tahmin edilen değer, ekonomik, fiziksel ve teknolojik tüm yıpranma paylarını dikkate alarak düzeltmeye tabi tutulur.

Sonuç olarak;

Tüm Pazar Değeri ölçüm yöntemleri, teknikleri ve prosedürleri, piyasadan elde edilen kriterler esas alınır, doğru bir şekilde uygulanması ile ortak bir Pazar Değeri tanımını oluştururlar.

- Pazar karşılaştırmaları, pazardaki gözlemlerden kaynaklanmalıdır.
- İndirgenmiş nakit analizini de içeren gelir yaklaşımı piyasanın tespit ettiği nakit akışlarını ve piyasadan elde edilen geri dönüş oranlarını esas almalıdır.

Varlığın, normalde piyasada hangi şekilde işlem göreceği, Pazar Değerinin tahmini için hangi yaklaşım veya prosedürlerin kullanılabileceğini belirler. Piyasa bilgilerine dayandığında bu yaklaşımların her biri, karşılaştırmalı bir yaklaşımdır. Her bir değerlendirme durumunda, bir veya daha fazla sayıda yöntem genellikle piyasadaki faaliyetleri en iyi temsil eden yöntemdir.

Değerleme Uzmanı, Pazar Değerinin tespiti için tüm yöntemleri dikkate alarak hangi yöntem yâda yöntemlerin uygun olduğunu tespit edecektir.

BÖLÜM 6

DEĞERLEMEDE KULLANILAN TEKNİKLERİN ANALİZİ VE DEĞERE ETKİ EDEN FAKTÖRLER



6. DEĞERLEMEDE KULLANILAN TEKNİKLERİN ANALİZİ VE DEĞERE ETKİ EDEN FAKTÖRLER

6.1. Değerlemede Kullanılan Yöntemler ve Nedenleri

Raporda; “Pazar Yaklaşımı” ve “Maliyet Yaklaşımı” yöntemi kullanılarak değer takdiri yapılmıştır.

Pazar Yaklaşımı yönteminde varlıklar için yeteri kadar satış verisi olduğu kanaatine varılması akabinde açık piyasada gerçekleştirilen benzer varlıkların satışlarıyla ya da istenen fiyatlar ve verilen teklifler karşılaştırılarak değer takdir edilmiştir.

Maliyet Yaklaşımı yönteminde makinelerin ulaşılabilen (yeni ikame) maliyet değerleri dikkate alınmış ve ikame değer kabul edilmiştir. Bu değer üzerinden fiziki yıpranmadan, fonksiyonel ve ekonomik açıdan demode olmasından dolayı oluşan değer kayıpları (amortismanlar) tahmin edilerek geriye kalan değeri rayiç değer olarak takdir edilmiştir.

Üçüncü taraflarca sağlanan bilgilerin güvenilirliği uzman tarafından farklı kaynaklardan teyit edilerek, sektörel araştırmalar yapılarak kontrol edilmiştir.

6.2. Pazar Yaklaşımı Yöntemi

Değerleme konusu varlıkların mikro kimliklendirmesi yapılması sonucunda elde edilen marka, model, yaş, kapasite vb. teknik özellikleri dikkate alınarak varlıkların aynı veya benzerlerine ilişkin piyasa araştırmaları yapılmıştır. Değerleme Uzmanının sektörde yapmış olduğu araştırmalar, üretici firmalardan temin edilen bilgiler ve uzmanın geçmiş tecrübeleriyle birlikte ulaşılan veriler karşılaştırmalı olarak çeşitli mühendislik yöntemleri ile kıyaslanarak en uygun Pazar değeri takdir edilmiştir.

Bu karşılaştırmalı yaklaşım benzer veya ikame varlıkların satışını ve piyasa verilerini dikkate alarak karşılaştırmaya dayalı bir işlemle değer takdiri yapar. Değerleme konusu varlıklara ilişkin emsal bilgileri aşağıda verilmiştir.

Varlık Tanımı	Kapasite ve Teknik Bilgiler	Marka ve Tipi	Model Yılı	Emsal Fiyatı (KDV Hariç)
Oto CNG Dolum Dispenser	250 Bar, 35 kg/dk	MEPSAN	2020	~ 17.500 EUR
CNG Sıcak Sulu Isıtıcı		ARITAŞ	2020	~ 9.000 EUR
CNG Sıcak Sulu Isıtıcı		EKOL MÜHENDİSLİK	2020	~ 7.000 EUR
CNG Elektrikli Isıtıcı		EKOL MÜHENDİSLİK	2020	~ 2.500 EUR
Oto CNG Dolum Dispenser	250 Bar, 77 kg/dk	2A MÜHENDİSLİK	2020	~ 22.500 EUR
Buffer Tank	1.200 lt. (15 x 80 lt.)	2A MÜHENDİSLİK	2020	~ 8.000 EUR
Buffer Tank	10 m ³	ISISAN	2020	~ 7.500 EUR
LNG Stok Tankı	22 m ³ - Dik - Yatık	ISISAN	2020	~ 29.000 EUR
LNG Stok Tankı	32 m ³ - Dik - Yatık	ISISAN	2020	~ 34.500 EUR
LNG Stok Tankı	53 m ³ - Dik - Yatık	ISISAN	2020	~ 45.000 EUR
LNG Dorse	52 m ³ - Semi Treyler	ISISAN	2020	~ 91.000 EUR
LNG Stok Tankı	30 m ³ - Dik	KARBONSAN	2020	~ 36.000 EUR
LNG Stok Tankı	50 m ³ - Dik	KARBONSAN	2020	~ 49.500 EUR
LNG Stok Tankı	20 m ³ - Dik	KARBONSAN	2020	~ 32.000 EUR
Buharlaştırıcı	1.500 Sm ³ - 8*9 Petek	KARBONSAN	2020	~ 8.500 EUR

Buharlaştırıcı	750 Sm ³ - 8*9 Petek	KARBONSAN	2020	~ 6.500 EUR
Buharlaştırıcı	350 Sm ³ - 4*6 Petek	KARBONSAN	2020	~ 4.500 EUR
Buharlaştırıcı	350 Sm ³ - 5*7 Petek	KARBONSAN	2020	~ 4.800 EUR
Buharlaştırıcı	600 Sm ³ - 6*8 Petek	ARITAŞ	2020	~ 3.300 EUR
Buharlaştırıcı	900 Sm ³ - 8*9 Petek	ARITAŞ	2020	~ 4.600 EUR
LNG Stok Tankı	22 m ³ - Dik	ARITAŞ	2020	~ 39.300 EUR
LNG Stok Tankı	10 m ³ - Dik	ARITAŞ	2020	~ 30.400 EUR
Servis Aracı (Minivan)	Dizel	FORD TORUNEO COURIER	2014	85.000 TL (KDV Dahil)

Emsal Değerlendirmesi

- Değerleme konusu varlıkların büyük bir bölümünün bir bütün olarak satış kabiliyetlerinin olduğu görülmüştür.
- CNG Kompresörleri, CNG Treyler ve Dorseler, LNG Tankları, Buffer Tankları vb. varlıkların tekil satışları benzer sektörlerde faaliyet gösteren firmalara mümkündür.
- Belirtilen emsal varlıklar, değerlendirme konusu varlıklarla aynı veya benzer özelliklere sahiptirler. Değerleme Uzmanının tespit ve analizleri sonucunda veriler karşılaştırılarak değerlendirme yapılmıştır.

6.3. Maliyet Yaklaşımı Yöntemi

Bu mukayeseli yaklaşımda varlığın ulaşılabilen (yeni ikame-yeniden üretim) maliyet değerleri dikkate alınmıştır. Bu değer üzerinden fiziki yıpranmadan, fonksiyonel ve ekonomik açıdan demode olmasından dolayı oluşan değer kayıpları (amortismanlar) tahmin edilerek geriye kalan değeri rayiç değer olarak takdir edilmiştir.

Değerleme konusu varlıkların satın alınmasında veya yapımında işletme tarafından fiilen katlanılan maliyetler ikame maliyet olarak kabul edilmiştir. Bu maliyetler Pazar fiyatlarındaki değişimler, enflasyon vb. tüm etkenler hesaba katılarak günümüz değerine endeksleme yöntemi ile getirilmiştir.

Endeksleme, işletme tarafından katlanılan tarihsel maliyetini güncel değere çevirmek için döviz kuru, endeks ya da trend faktörü denilen bir katsayı uygulanmasıyla düzeltme işlemidir.

Amortisman, maliyet yaklaşımı kapsamında değerlendirme konusu varlığın maruz kaldığı herhangi bir yıpranma etkisini yansıtmak amacıyla, aynı faydaya sahip bir varlığı oluşturmak için katlanılacak tahmini maliyette yapılan düzeltmeleri ifade etmektedir. Amortisman belirlenirken varlığın fiziksel ve ekonomik ömrünün birlikte dikkate alınması gerekmektedir.

Fiziksel Yıpranma: Bir varlığın veya bileşenlerinin yaşı ve kullanımı sonucunda fiziksel bozulmaya maruz kalması nedeniyle ortaya çıkan her türlü fayda kaybıdır.

Teknolojik (İşlevsel) Yıpranma: Değerlemeye konu varlığın, tasarımının, kullanım şartlarının veya teknolojisinin demode olması gibi nedenlerle ikamesine nazaran verimsiz olmasına bağlı olarak ortaya çıkan her türlü fayda kaybıdır.

Dışsal veya Ekonomik Yıpranma: Varlık harici ekonomik veya mahallî faktörler nedeniyle ortaya çıkan her türlü fayda kaybıdır. Bu tür bir yıpranma geçici veya kalıcı olabilir.

Fiziksel ömür, varlığın hurdaya ayrılmadan veya ekonomik olarak onarılamaz bir hale gelmeden önce rutin bakımlar dikkate alınarak, ancak tadilat ve yeniden yapım potansiyeli göz ardı edilerek, kullanılabileceği süreyi ifade etmektedir.

Ekonomik ömür, varlıktan finansal getirinin veya mevcut kullanımı dahilinde finansal olmayan bir faydanın elde edilmesinin beklendiği süreyi ifade etmektedir.

Ekte yer alan değerlemeye konu varlık listesinde varlıklara ilişkin kalan ekonomik ömür ve yıpranma türleri belirtilmiştir.

Naturel gaz San. ve Tic. A.Ş.	İlk Yıl Yıpranma Oranı	Yıllık Yıpranma Oranı	Kalan	Toplam Ekonomik Ömür
Makine 3	0,4	0,25	0,1	3
Makine 10	0,2	0,07	0,2	10
Makine 15	0,15	0,047	0,2	15
Makine 20	0,15	0,036	0,2	20
LNG Tank	0,1	0,035	0,25	20
Demirbaş 5	0,4	0,11	0	5
Demirbaş 8	0,35	0,09	0,05	8
Demirbaş 10	0,35	0,075	0,05	10

6.4. Gelir Yaklaşımı Yöntemi

Bu karşılaştırmalı yaklaşım değerlemesi yapılan varlığa ait gelir ve harcama verilerini dikkate alır ve indirgeme yöntemi ile değer tahmini yapar. İndirgeme, gelir tutarını değer tahminine çeviren gelir (genellikle net gelir rakamı) ve tanımlanan değer tipi ile ilişkilidir. Bu işlem, Hasıla veya İskonto Oranı ya da her ikisini de dikkate alır. Genel olarak ikame prensibi, belli bir risk seviyesinde en yüksek yatırım getirisini sağlayan gelir akışının bizi en olası değer rakamına götüreceğini söyler.

Bu yaklaşım, Direkt Kapitalizasyon Analizi Yöntemi ve Nakit Akımları Analizi Yöntemi olmak üzere 2 temel metodolojiyi destekler. Bu yöntemle elde edilecek değer varlık bazında ayrıştırılması mümkün olmayacağı için "Gelir Yaklaşımı" yöntemi ile değer takdiri yapılmamıştır.

6.5. SWOT Analizi

GÜÇLÜ YÖNLER	ZAYIF YÖNLER
<ul style="list-style-type: none">+ Makine-ekipman ve taşıt araçlarının periyodik bakım ve onarımlarının zamanında yapılması+ Değerleme konusu tesislerin yaş ortalamalarının düşük olması+ Yurtdışında binek ve ticari araçlarda tercih edilen bir yakıt tipi olan CNG'nin ilerleyen yıllarda ülkemizde yaygınlaşacağı düşünülmesi+ Olası arıza durumlarına müdahale edebilecek teknik bir ekibin var olması+ Doğal Gazın diğer fosil yakıtlara göre temiz bir yakıt olması	<ul style="list-style-type: none">- Çok düşük seviyede yerli doğal gaz üretimi ve dışa bağımlı olunması- Döviz kuruna bağlı olarak satış işlemleri gerçekleşen makine-ekipmanlar için, son dönemde kur/TL dönüşümlerinde yaşanan dalgalanmalar sıfır veya ikinci el makine-ekipman alım ve satım işlemlerini olumsuz yönde etkilemesi- İletim, LNG Terminali ve yer altı depolama tesisleri gibi belirli alt yapı yatırımları için muafiyet ve devlet teşvik mekanizmalarının yeterli olmaması
TEHDİTLER	FIRSATLAR
<ul style="list-style-type: none">- Bölgesel istikrarsızlık ve siyasi riskler- İthalata yüksek bağımlılık	<ul style="list-style-type: none">+ Yapılan sismik araştırmalar sonucunda bulunan Karadeniz'de 320 milyar m³ doğal gaz rezervinin çıkarılması sonucunda ülkemizin 7-8 yıllık enerji ihtiyacını karşılayabilecek potansiyelde olması+ Doğal Gazlı araçların ülkemizde yaygınlaşmasının yeni istihdam alanları oluşturma potansiyeline sahip olması

BÖLÜM 7

SONUÇ

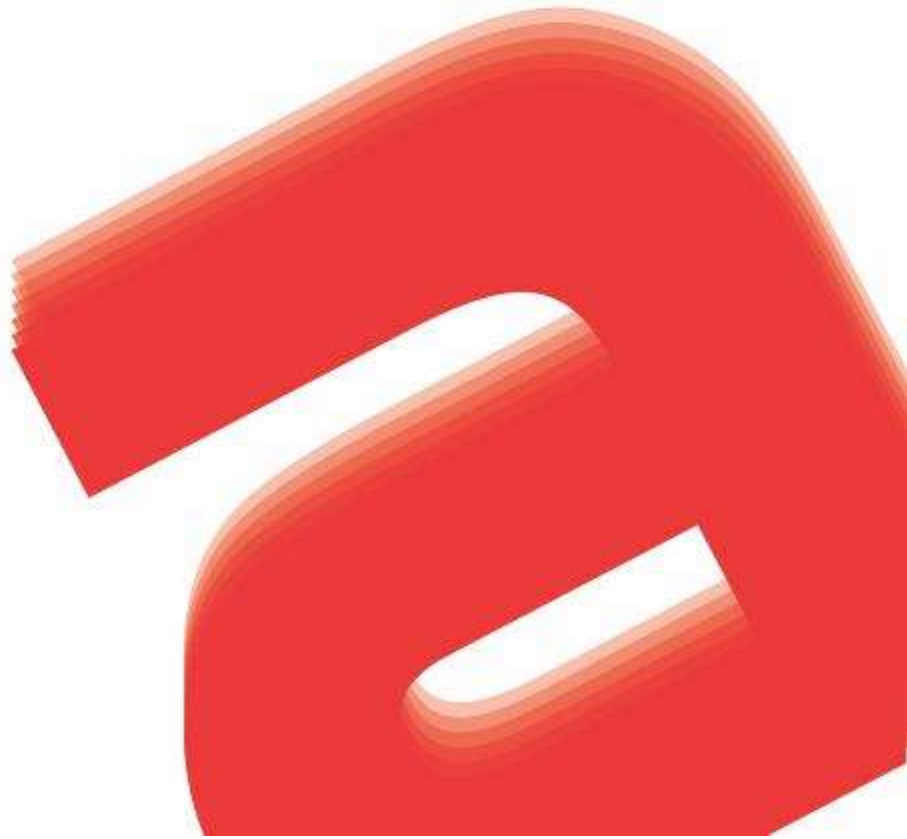

7. SONUÇ

7.1. Analiz Sonuçlarının Uyumlaştırılması

Değerleme raporunda “Pazar Yaklaşımı” ve “Maliyet Yaklaşımı” yöntemi kullanılmıştır.

Pazar Yaklaşımı yönteminde varlıklar için yeteri kadar satış verisi olduğu kanaatine varılması akabinde açık piyasada gerçekleştirilen benzer varlıkların satışlarıyla ya da istenen fiyatlar ve verilen teklifler karşılaştırılarak değer takdir edilmiştir. Maliyet Yaklaşımı yönteminde makinelerin ulaşılabilen (yeni ikame) maliyet değerleri dikkate alınmış ve ikame değer kabul edilmiştir. Bu değer üzerinden fiziki yıpranmadan, fonksiyonel ve ekonomik açıdan demode olmasından dolayı oluşan değer kayıpları (amortismanlar) tahmin edilerek geriye kalan değeri rayiç değer olarak takdir edilmiştir.

7.2. Asgari Hususlardan Yer Verilmeyenlerin Neden Yer Almadıklarının Gerekçeleri

Asgari bilgilerden raporda yer verilmeyen madde bulunmamaktadır.

7.3. Sorumlu Değerleme Uzmanının Sonuç Cümlesi

Rapor içeriğinde özellikleri belirtilen varlıklar için mahallinde yapılan incelemeler, fiziksel özellikler, piyasa araştırmaları ve günümüz ekonomik koşulları itibariyle raporda belirtilen tüm hususlara katılmakla beraber kullanılan verilerin ve yöntemlerin güvenilir, adil, uygun ve makul olduğunu beyan ediyorum.

7.4. Nihai Değer Takdiri

Değerleme raporunda “Pazar Yaklaşımı” ve “Maliyet Yaklaşımı” yöntemi ile değer takdiri yapılmıştır.

Dökme CNG ve Oto CNG istasyonlarında yer alan CNG Tesisatı ve sistemin çalışabilmesi için gerekli tüm varlıklar için takdir edilen değerler, varlıkların bulunduğu gayrimenkul üzerinde kullanılması durumu için belirtilmiş olup başka bir yere taşınmaları veya tekil satış durumlarında geçerli değildir. Bu varlıkların herhangi bir yere taşınması fiziksel ve ekonomik açıdan zor olacağı gibi bulunduğu gayrimenkulün eklentisi olarak düşünülmesi gerekmektedir.

*Naturel Gaz San. ve Tic. A.Ş.	
Makine Ekipman ve Taşıt Araçları Değeri	
Rapor Tarihi:	30.10.2020
Değer Tarihi:	30.10.2020
Kur Bilgisi (Alış):	30.10.2020 TCMB verilerine göre 1 Euro=9,6985 TL, 1 USD=8,3082 TL'dir.
Takdir Edilen Pazar Değeri (TL) KDV Hariç:	Takdir Edilen Pazar Değeri (TL) KDV Dahil:
98.320.000 TL (Doksansekizmilyonüçyüzyirmibin-Türk Lirası)	116.017.600 TL (Yüzonaltımilyononyedibinaltıyüz Türk Lirası)
10.138.000 EUR (Onmilyonyüztuzsekizbin-Euro)	11.962.840 EUR (Onbirmilyondokuzyüzaltmışikibinsekizyüzkırk-Euro)

*Değerleme konusu varlıklara ilişkin liste ekte bilgilerinize sunulmuştur.

KDV Uygulaması ile İlgili Karar

"2007/13033 Sayılı Bakanlar Kurulu Kararına istinaden "Mal ve Hizmetlere Uygulanacak KDV Oranlarının Tespitine İlişkin Karar" doğrultusunda KDV oranı %18 olarak varsayılmış, bilgi amaçlı olarak belirtilmiştir.

Değerleme Uzmanı	Sorumlu Değerleme Uzmanı
Mesut KAYA Makine Mühendisi	Erhan SARAÇ Makine Mühendisi
Lisans No: 404902	Lisans No: 402184

BÖLÜM 8

RAPOR EKLERİ



8. RAPOR EKLERİ

8.1. Değerleme Konusu Varlık Listesi

Naturel Gaz Sanayi ve Ticaret A.Ş. / Makine, Hat ve Ekipman Ekspertiz Listesi										
Sıra No	Duran Varlık Numarası	Masraf Merkezi	Duran Varlık Tanımı	Kapasite ve Teknik Özellikler	Marka ve Tipi	Adet	Aktifleşme Tarihi	Yıpranma Türü	Kalan Ekonomik Ömür (Yıl)	Toplam Pazar Değeri (TL)
1	253010000004	2-30903	TK17 NGV1 Dolun Tabancası-CNG Genel Müdürlük			1 set	21.01.2014	Makine 15	9	14.000
2	253010000005	2-30903	TK26 NGV2 Dolun Tabancası-CNG Genel Müdürlük			1 set	21.01.2014	Makine 15	9	23.000
3	253010000008	2-30903	CNG Storage System Ece R 110-CNG Genel Müdürlük			1 set	20.01.2014	Makine 20	14	71.000
4	253010000009	2-30902	LNG Buharlaştırıcı	1200 Sm ³ - Seri No: CRE 10234 1200	CRYOCAN	1 set	18.05.2014	Makine 15	9	30.000
5	253010000010	2-30902	Cre 1405270/1400509 -2050 m ³ Evaporatör	2500 Sm ³ - Seri No: 1405270	CRYOCAN	2 set	6.06.2014	Makine 15	9	48.000
6	253010000011	2-30902	LNG Buharlaştırıcı	2500 Sm ³ - Seri No: 1405370 - 1405470 - 1405570	CRYOCAN	3 set	6.06.2014	Makine 15	9	144.000
7	253010000012	2-30903	CNG Paslanmaz Hortum Ve Bileşenleri / CNG Genel Müdürlük			1 set	17.06.2014	Makine 15	9	29.000
8	253010000016	2-30902	LNG Buharlaştırıcı	1500 Sm ³ - Seri No: 1406770 - 1406870 - 1406970	CRYOCAN	3 set	18.07.2014	Makine 15	9	108.000
9	253010000018	2-30903	Renkon Saha Montaj Malz (Vana-Ball-Valve-Tubing)			1 set	14.07.2014	makine 10	4	14.000

10	253010000019	2-30903	CNG Paslanmaz Hortum Male Connect / Orkimsan-CNG M		1 set	21.07.2014	makine 10	4	3.500
11	253010000021	2-30903	CNG Azot Regülatörü-CNG Genel Müdürlük		2 set	12.08.2014	Makine 15	9	820
12	253010000022	2-30903	CNG Regülatör -Penkon-CNG Müşteri		2 set	5.09.2014	makine 10	4	960
13	253010000023	2-30902	LNG Buharlaştırıcı	350 Sm ³	1 set	27.10.2014	Makine 15	9	11.000
14	253010000024	2-30902	LNG Buharlaştırıcı	350 Sm ³	1 set	27.10.2014	Makine 15	9	11.000
15	253010000025	2-30902	LNG Buharlaştırıcı	350 Sm ³	1 set	27.10.2014	Makine 15	9	11.000
16	253010000026	2-30902	LNG Buharlaştırıcı	350 Sm ³	1 set	27.10.2014	Makine 15	9	11.000
17	253010000027	2-30902	LNG Buharlaştırıcı	350 Sm ³	1 set	27.10.2014	Makine 15	9	11.000
18	253010000028	2-30902	LNG Buharlaştırıcı	350 Sm ³	1 set	27.10.2014	Makine 15	9	11.000
19	253010000036	2-30903	CNG Yüksek Basınç Malz Genel Müdürlük 1/4		400 set	10.10.2014	Makine 20	14	2.400
20	253010000037	2-30903	Pnömatik Vana (CNG Müşteri)		8 set	13.11.2014	makine 10	4	23.000
21	253010000038	2-30903	Evaporatör-Buharlaştırıcı		1 set	18.12.2014	Makine 15	9	29.000
22	253010000043	2-30903	Trailer CNG Sayacı-Turbin Metre		1 set	26.03.2015	Makine 10	5	2.600

23	253010000044	2-30903	CNG İstasyonları LNG Tankı 3 Yollu Vana		1 set	6.04.2015	Makine 10	5	5.400
24	253010000045	2-30903	CNG Regülatörü		4 set	9.04.2015	makine 10	5	1.800
25	253010000046	2-30903	Çift Isıtıcılı Regülasyon Grubu (CNG Müşt.)		5 set	24.04.2015	makine 10	5	6.200
26	253010000047	2-30903	Tek Rezistanslı Isıtıcı (CNG Müşterileri)		2 set	24.04.2015	Makine 15	10	9.600
27	253010000048	2-30903	Çift Rezistanslı Isıtıcı		3 set	24.04.2015	Makine 15	10	15.000
28	253010000049	2-30903	CNG Regülatörü		3 set	27.04.2015	makine 10	5	2.800
29	253010000050	2-22101	Trailler CNG Sayacı-Turbin Metre		1 set	22.04.2015	makine 10	5	2.500
30	253010000054	2-30902	LNG Buharlaştırıcı	350 Sm ³	2 set	22.06.2015	Makine 15	10	20.000
31	253010000055	2-30903	CNG Regülatörü		5 set	29.06.2015	makine 10	5	4.900
32	253010000057	2-30903	Çift Isıtıcılı Regülasyon Grubu (CNG Müşt.)		5 set	6.07.2015	makine 10	5	6.700
33	253010000058	2-30903	Çift Rezistanslı Isıtıcı		5 set	6.07.2015	Makine 15	10	25.000
34	253010000059	2-30902	LNG Buharlaştırıcı	350 Sm ³	4 set	31.08.2015	Makine 15	10	41.000
35	253010000064	2-30903	Basınçlı 12 Tüp Ve Vana İle Tüp Paletli		1 set	29.09.2015	Makine 20	15	23.000

36	253010000065	2-30903	Basınçlı 12 Tüp Ve Vana İle Tüp Paletli	1 set	29.09.2015	Makine 20	15	23.000
37	253010000066	2-30903	Basınçlı 12 Tüp Ve Vana İle Tüp Paletli	1 set	29.09.2015	Makine 20	15	23.000
38	253010000067	2-30903	Basınçlı 12 Tüp Ve Vana İle Tüp Paletli	1 set	29.09.2015	Makine 20	15	23.000
39	253010000068	2-30903	Basınçlı 12 Tüp Ve Vana İle Tüp Paletli	1 set	29.09.2015	Makine 20	15	23.000
40	253010000069	2-30903	Basınçlı 12 Tüp Ve Vana İle Tüp Paletli	1 set	29.09.2015	Makine 20	15	23.000
41	253010000070	2-30903	Basınçlı 12 Tüp Ve Vana İle Tüp Paletli	1 set	29.09.2015	Makine 20	15	23.000
42	253010000071	2-30903	Basınçlı 12 Tüp Ve Vana İle Tüp Paletli	1 set	29.09.2015	Makine 20	15	23.000
43	253010000072	2-30903	Basınçlı 12 Tüp Ve Vana İle Tüp Paletli	1 set	29.09.2015	Makine 20	15	23.000
44	253010000073	2-30903	Basınçlı 12 Tüp Ve Vana İle Tüp Paletli	1 set	29.09.2015	Makine 20	15	23.000
45	253010000074	2-30903	Basınçlı 12 Tüp Ve Vana İle Tüp Paletli	1 set	29.09.2015	Makine 20	15	23.000
46	253010000075	2-30903	Basınçlı 12 Tüp Ve Vana İle Tüp Paletli	1 set	29.09.2015	Makine 20	15	23.000
47	253010000076	2-30903	Basınçlı 12 Tüp Ve Vana İle Tüp Paletli	1 set	29.09.2015	Makine 20	15	23.000
48	253010000077	2-30903	Basınçlı 12 Tüp Ve Vana İle Tüp Paletli	1 set	29.09.2015	Makine 20	15	23.000

49	253010000078	2-30903	Basınçlı 12 Tüp Ve Vana İle Tüp Paletli	1 set	29.09.2015	Makine 20	15	23.000
50	253010000079	2-30903	Basınçlı 12 Tüp Ve Vana İle Tüp Paletli	1 set	29.09.2015	Makine 20	15	23.000
51	253010000080	2-30903	Basınçlı 12 Tüp Ve Vana İle Tüp Paletli	1 set	29.09.2015	Makine 20	15	23.000
52	253010000081	2-30903	Basınçlı 12 Tüp Ve Vana İle Tüp Paletli	1 set	29.09.2015	Makine 20	15	23.000
53	253010000082	2-30903	Basınçlı 12 Tüp Ve Vana İle Tüp Paletli	1 set	29.09.2015	Makine 20	15	23.000
54	253010000083	2-30903	Basınçlı 15 Tüp Ve Vana İle Tüp Paletli	1 set	29.09.2015	Makine 20	15	29.000
55	253010000084	2-30903	Basınçlı 15 Tüp Ve Vana İle Tüp Paletli	1 set	29.09.2015	Makine 20	15	29.000
56	253010000085	2-30903	Basınçlı 15 Tüp Ve Vana İle Tüp Paletli	1 set	29.09.2015	Makine 20	15	29.000
57	253010000086	2-30903	Basınçlı 15 Tüp Ve Vana İle Tüp Paletli	1 set	29.09.2015	Makine 20	15	29.000
58	253010000087	2-30903	Basınçlı 15 Tüp Ve Vana İle Tüp Paletli	1 set	29.09.2015	Makine 20	15	29.000
59	253010000088	2-30903	Basınçlı 15 Tüp Ve Vana İle Tüp Paletli	1 set	29.09.2015	Makine 20	15	29.000
60	253010000089	2-30903	Basınçlı 15 Tüp Ve Vana İle Tüp Paletli	1 set	29.09.2015	Makine 20	15	29.000
61	253010000090	2-30903	Basınçlı 15 Tüp Ve Vana İle Tüp Paletli	1 set	29.09.2015	Makine 20	15	29.000

62	253010000091	2-30903	Basınçlı 15 Tüp Ve Vana İle Tüp Paletli	1 set	29.09.2015	Makine 20	15	29.000
63	253010000092	2-30903	Basınçlı 15 Tüp Ve Vana İle Tüp Paletli	1 set	29.09.2015	Makine 20	15	29.000
64	253010000093	2-30903	Basınçlı 15 Tüp Ve Vana İle Tüp Paletli	1 set	29.09.2015	Makine 20	15	29.000
65	253010000094	2-30903	Basınçlı 15 Tüp Ve Vana İle Tüp Paletli	1 set	29.09.2015	Makine 20	15	29.000
66	253010000095	2-30903	Basınçlı 15 Tüp Ve Vana İle Tüp Paletli	1 set	29.09.2015	Makine 20	15	29.000
67	253010000096	2-30903	Basınçlı 15 Tüp Ve Vana İle Tüp Paletli	1 set	29.09.2015	Makine 20	15	29.000
68	253010000097	2-30903	Basınçlı 15 Tüp Ve Vana İle Tüp Paletli	1 set	29.09.2015	Makine 20	15	29.000
69	253010000098	2-30903	Basınçlı 15 Tüp Ve Vana İle Tüp Paletli	1 set	29.09.2015	Makine 20	15	29.000
70	253010000099	2-30903	Basınçlı 15 Tüp Ve Vana İle Tüp Paletli	1 set	29.09.2015	Makine 20	15	29.000
71	253010000100	2-30903	Basınçlı 15 Tüp Ve Vana İle Tüp Paletli	1 set	29.09.2015	Makine 20	15	29.000
72	253010000101	2-30903	Basınçlı 15 Tüp Ve Vana İle Tüp Paletli	1 set	29.09.2015	Makine 20	15	29.000
73	253010000102	2-30903	Basınçlı 15 Tüp Ve Vana İle Tüp Paletli	1 set	29.09.2015	Makine 20	15	29.000
74	253010000103	2-30903	Basınçlı 15 Tüp Ve Vana İle Tüp Paletli	1 set	29.09.2015	Makine 20	15	29.000

75	253010000104	2-30903	Basınçlı 15 Tüp Ve Vana İle Tüp Paletli			1 set	29.09.2015	Makine 20	15	29.000
76	253010000105	2-30903	Basınçlı 15 Tüp Ve Vana İle Tüp Paletli			1 set	29.09.2015	Makine 20	15	29.000
77	253010000106	2-30903	Basınçlı 15 Tüp Ve Vana İle Tüp Paletli			1 set	29.09.2015	Makine 20	15	29.000
78	253010000107	2-30903	Basınçlı 15 Tüp Ve Vana İle Tüp Paletli			1 set	29.09.2015	Makine 20	15	29.000
79	253010000108	2-30903	Basınçlı 15 Tüp Ve Vana İle Tüp Paletli			1 set	29.09.2015	Makine 20	15	29.000
80	253010000109	2-30903	Basınçlı 15 Tüp Ve Vana İle Tüp Paletli			1 set	29.09.2015	Makine 20	15	29.000
81	253010000110	2-30903	Basınçlı 15 Tüp Ve Vana İle Tüp Paletli			1 set	29.09.2015	Makine 20	15	29.000
82	253010000111	2-30903	Basınçlı 15 Tüp Ve Vana İle Tüp Paletli			1 set	29.09.2015	Makine 20	15	29.000
83	253010000112	2-30903	Basınçlı 235 Tüp Van.Tes.Uzun Yarı Römork	20.915 lt. - Plaka: 34 EU 3562 - Şase No: NLRCARAAA7F001801	WORTHINGTON - OTOKAR / 2006	1 set	29.09.2015	Makine 20	15	624.000
84	253010000113	2-30903	Basınçlı 235 Tüp Van.Tes.Uzun Yarı Römork	20.915 lt. - Plaka: 34 EU 3563 - Şase No: NLRCARAAA7F001802	WORTHINGTON - OTOKAR / 2006	1 set	29.09.2015	Makine 20	15	624.000
85	253010000114	2-30903	Basınçlı 235 Tüp Van.Tes.Uzun Yarı Römork	20.915 lt. - Plaka: 34 EU 3564 - Şase No: NLRCARAAA7F001803	WORTHINGTON - OTOKAR / 2006	1 set	29.09.2015	Makine 20	15	624.000
86	253010000115	2-30903	Basınçlı 235 Tüp Van.Tes.Uzun Yarı Römork	20.915 lt. - Plaka: 34 EU 3565 - Şase No: NLRCARAAA7F001804	WORTHINGTON - OTOKAR / 2006	1 set	29.09.2015	Makine 20	15	624.000

87	253010000116	2-30903	Basıncılı 235 Tüp Van.Tes.Uzun Yarı Römork	20.915 lt. - Plaka: 34 DH 7615 - Şase No: NLRCARAAA5F017206	WORTHINGTON - OTOKAR / 2006	1 set	29.09.2015	Makine 20	15	624.000
88	253010000117	2-30903	Basıncılı 235 Tüp Van.Tes.Uzun Yarı Römork	12.549 lt. - Plaka: 34 EV 2981 - Şase No: NLRBARAAA7F001910	WORTHINGTON - OTOKAR / 2006	1 set	29.09.2015	Makine 20	15	374.000
89	253010000118	2-30903	Basıncılı 235 Tüp Van.Tes.Uzun Yarı Römork	12.549 lt. - Plaka: 34 EV 2982 - Şase No: NLRBARAAA7F001909	WORTHINGTON - OTOKAR / 2006	1 set	29.09.2015	Makine 20	15	374.000
90	253010000119	2-30903	Basıncılı 235 Tüp Van.Tes.Uzun Yarı Römork	12.549 lt. - Plaka: 34 EV 2983 - Şase No: NLRBARAAA7F001908	WORTHINGTON - OTOKAR / 2006	1 set	29.09.2015	Makine 20	15	374.000
91	253010000120	2-30903	Basıncılı 235 Tüp Van.Tes.Uzun Yarı Römork	12.549 lt. - Plaka: 34 EV 2984 - Şase No: NLRBARAAA7F001907	WORTHINGTON - OTOKAR / 2006	1 set	29.09.2015	Makine 20	15	374.000
92	253010000121	2-30903	Basıncılı 235 Tüp Van.Tes.Uzun Yarı Römork	12.549 lt. - Plaka: 34 EV 2985 - Şase No: NLRBARAAA7F001906	WORTHINGTON - OTOKAR / 2006	1 set	29.09.2015	Makine 20	15	374.000
93	253010000122	2-30903	Basıncılı 235 Tüp Van.Tes.Uzun Yarı Römork	12.549 lt. - Plaka: 34 EV 2986 - Şase No: NLRBARAAA7F001905	WORTHINGTON - OTOKAR / 2006	1 set	29.09.2015	Makine 20	15	374.000
94	253010000123	2-30903	Basıncılı 235 Tüp Van.Tes.Uzun Yarı Römork	12.549 lt. - Plaka: 34 EV 2987 - Şase No: NLRBARAAA7F001904	WORTHINGTON - OTOKAR / 2006	1 set	29.09.2015	Makine 20	15	374.000
95	253010000124	2-30903	Basıncılı 235 Tüp Van.Tes.Uzun Yarı Römork	12.549 lt. - Plaka: 34 EV 2988 - Şase No: NLRBARAAA7F001903	WORTHINGTON - OTOKAR / 2006	1 set	29.09.2015	Makine 20	15	374.000
96	253010000125	2-30903	Basıncılı 235 Tüp Van.Tes.Uzun Yarı Römork	12.549 lt. - Plaka: 34 EV 2989 - Şase No: NLRBARAAA7F001902	WORTHINGTON - OTOKAR / 2006	1 set	29.09.2015	Makine 20	15	374.000
97	253010000126	2-30903	Basıncılı 235 Tüp Van.Tes.Uzun Yarı Römork	12.549 lt. - Plaka: 34 EV 2990 - Şase No: NLRBARAAA7F001901	WORTHINGTON - OTOKAR / 2006	1 set	29.09.2015	Makine 20	15	374.000

98	253010000127	2-30903	CNG Regülatörü-CNG Genel Müdürlük		2 set	15.09.2015	makine 10	5	2.100
99	253010000128	2-30903	CNG Regülatör		1 set	4.09.2015	makine 10	5	4.000
100	253010000130	2-30908	Ordu End.CNG İst.Dispenser		2 set	30.09.2015	Makine 15	10	293.000
101	253010000131	2-30908	Ordu End.CNG İst. Güç Kaynağı		1 set	30.09.2015	Demirbaş 8	3	1.800
102	253010000132	2-30908	Ordu End.CNG Kamera Ve Sistemi		1 set	30.09.2015	Demirbaş 10	5	20.000
103	253010000133	2-30908	Ordu End.CNG İst.Trafo İşleri		1 set	30.09.2015	Makine 20	15	574.000
104	253010000134	2-30908	Ordu End.CNG İst.Yangın Sistemi		1 set	30.09.2015	Makine 20	15	148.000
105	253010000135	2-30908	Ordu End.CNG İst.Hava Kompresörü		1 set	30.09.2015	Makine 15	10	8.600
106	253010000136	2-30908	Ordu End.CNG İst.Otomasyon Ve Montaj		1 set	30.09.2015	Makine 10	5	14.000
107	253010000137	2-30908	Ordu CNG Jeneratör	1125 kVA kapasiteli	1 set	30.09.2015	Makine 20	15	551.000
108	253010000138	2-30908	Ordu CNG Tesisi Chiller Malzemesi		1 set	30.09.2015	Makine 20	15	279.000
109	253010000141	2-30903	CNG Regülatörü		10 set	23.10.2015	makine 10	5	10.000
110	253010000142	2-30903	CNG Yüksek Basınç Malz -Union Tee 764L-6Mm Aısı		30 set	23.10.2015	Makine 20	15	1.500

111	253010000149	2-30903	Pnömatik Vana			1 set	10.11.2015	makine 10	5	3.100
112	253010000150	2-30903	CNG Regülatörü			5 set	25.11.2015	makine 10	5	5.300
113	253010000151	2-30903	CNG Yüksek Basınç Malz -Boru			420 mt.	3.11.2015	Makine 20	15	26.000
114	253010000155	2-30903	CNG Regülatörleri Yedek Parça			1 set	11.12.2015	makine 10	5	5.400
115	253010000156	2-23101	Kompresör Gaz Kurutucu	Seri No: 12/022	SAFE S.R.L.	1 set	23.12.2015	Makine 20	15	209.000
116	253010000157	2-30903	CNG Regülatörü			10 set	15.12.2015	makine 10	5	11.000
117	253010000158	2-30903	CNG Yüksek Basınç Hattı Boru			603 mt.	25.12.2015	Makine 20	15	35.000
118	253010000160	2-21100	CNG Kompresörü, Soğutucu Fanı, Kompresör Stok Ünitesi Vb. Tüm Müştemilatı İle Birlikte Komple - C000613	1500 Sm ³ /h-355 kW	CUBOGAS S212B DB-4BVTN/4	1 set	25.12.2015	Makine 20	15	1.600.000
119	253010000161	2-21101	CNG Kompresörü, Soğutucu Fanı, Kompresör Stok Ünitesi Vb. Tüm Müştemilatı İle Birlikte Komple - C000598	1500 Sm ³ /h-200 kW	CUBOGAS S50B DB-2BVTN/3	1 set	25.12.2015	Makine 20	15	1.120.000
120	253010000162	2-22101	CNG Kompresörü, Soğutucu Fanı, Kompresör Stok Ünitesi Vb. Tüm Müştemilatı İle Birlikte Komple - C000595	1500 Sm ³ /h-200 kW	CUBOGAS S50B DB-2BVTN/3	1 set	25.12.2015	Makine 20	15	1.120.000
121	253010000163	2-23102	CNG Kompresörü, Soğutucu Fanı, Kompresör Stok Ünitesi Vb. Tüm Müştemilatı İle Birlikte Komple - C000596	1500 Sm ³ /h-200 kW	CUBOGAS S50B DB-2BVTN/3	1 set	25.12.2015	Makine 20	15	1.120.000

122	253010000164	2-30903	CNG Kompresörü, Soğutucu Fanı, Kompresör Stok Ünitesi Vb. Tüm Müştemilatı İle Birlikte Komple - C000602	2500 Sm ³ /h-315 kW	CUBOGAS S117B DB-4BVTN/3	1 set	25.12.2015	Makine 20	15	1.570.000
123	253010000165	2-30903	CNG Kompresörü, Soğutucu Fanı, Kompresör Stok Ünitesi Vb. Tüm Müştemilatı İle Birlikte Komple - C000653	2500 Sm ³ /h-315 kW	CUBOGAS S117B DB-4BVTN/3	1 set	25.12.2015	Makine 20	15	1.810.000
124	253010000166	2-30903	CNG Kompresörü, Soğutucu Fanı, Kompresör Stok Ünitesi Vb. Tüm Müştemilatı İle Birlikte Komple - C000610	2650 Sm ³ /h-90 kW	CUBOGAS S15B DS-1BVTN/2	1 set	25.12.2015	Makine 20	15	686.000
125	253010000167	2-30903	CNG Kompresörü, Soğutucu Fanı, Kompresör Stok Ünitesi Vb. Tüm Müştemilatı İle Birlikte Komple - C000612	2650 Sm ³ /h-90 kW	CUBOGAS S15B DS-1BVTN/2	1 set	25.12.2015	Makine 20	15	686.000
126	253010000168	2-30903	CNG Kompresörü, Soğutucu Fanı, Kompresör Stok Ünitesi Vb. Tüm Müştemilatı İle Birlikte Komple - C000609	2650 Sm ³ /h-90 kW	CUBOGAS S15B DS-1BVTN/2	1 set	25.12.2015	Makine 20	15	686.000
127	253010000169	2-21102	CNG Kompresörü, Soğutucu Fanı, Kompresör Stok Ünitesi Vb. Tüm Müştemilatı İle Birlikte Komple - C000599	1500 Sm ³ /h-200 kW	CUBOGAS S050B DB-2BVTN/3	1 set	25.12.2015	Makine 20	15	1.120.000
128	253010000170	2-21103	CNG Kompresörü, Soğutucu Fanı, Kompresör Stok Ünitesi Vb. Tüm Müştemilatı İle Birlikte Komple - C000597	1500 Sm ³ /h-200 kW	CUBOGAS S050B DB-2BVTN/3	1 set	25.12.2015	Makine 20	15	1.120.000
129	253010000171	2-30903	CNG Kompresörü, Soğutucu Fanı, Kompresör Stok Ünitesi Vb. Tüm Müştemilatı İle Birlikte Komple - C000604	1500 Sm ³ /h-200 kW	CUBOGAS S50B DB-2BVTN/3	1 set	25.12.2015	Makine 20	15	1.570.000

130	253010000172	2-30903	CNG Kompresörü, Soğutucu Fanı, Kompresör Stok Ünitesi Vb. Tüm Müştemilatı İle Birlikte Komple - C00611	2500 Sm ³ /h-315 kW	CUBOGAS S117B DB-4BVTN/3	1 set	25.12.2015	Makine 20	15	686.000
131	253010000173	2-30907	CNG Kompresörü, Soğutucu Fanı, Kompresör Stok Ünitesi Vb. Tüm Müştemilatı İle Birlikte Komple - C00643	2650 Sm ³ /h-90 kW	CUBOGAS S15B DS-1BVTN/2	1 set	25.12.2015	Makine 20	15	1.620.000
132	253010000174	2-30907	CNG Kompresörü, Soğutucu Fanı, Kompresör Stok Ünitesi Vb. Tüm Müştemilatı İle Birlikte Komple - C00645	2500 Sm ³ /h-200 kW	CUBOGAS S116B DB-4BVTN/3	1 set	25.12.2015	Makine 20	15	1.120.000
133	253010000175	2-30907	CNG Kompresörü, Soğutucu Fanı, Kompresör Stok Ünitesi Vb. Tüm Müştemilatı İle Birlikte Komple - C00644	1500 Sm ³ /h-200 kW	CUBOGAS S51B DB-2BVTN/3	1 set	25.12.2015	Makine 20	15	1.620.000
134	253010000176	2-23101	CNG Kompresörü, Soğutucu Fanı, Kompresör Stok Ünitesi Vb. Tüm Müştemilatı İle Birlikte Komple - C00594	2500 Sm ³ /h-200 kW	CUBOGAS S116B DB-4BVTN/3	1 set	25.12.2015	Makine 20	15	1.180.000
135	253010000177	2-30908	CNG Kompresörü, Soğutucu Fanı, Kompresör Stok Ünitesi Vb. Tüm Müştemilatı İle Birlikte Komple - C00603	1500 Sm ³ /h-200 kW	CUBOGAS S50B DB-2BVTN/3	1 set	25.12.2015	Makine 20	15	1.440.000
136	253010000178	2-30908	CNG Kompresörü, Soğutucu Fanı, Kompresör Stok Ünitesi Vb. Tüm Müştemilatı İle Birlikte Komple - C00552	2500 Sm ³ /h-315 kW	CUBOGAS S117B DB-4BVTN/3	1 set	25.12.2015	Makine 20	15	1.570.000
137	253010000180	2-30903	Rotaryametre Sayacı			3 set	31.12.2015	Makine 15	10	19.000
138	253010000181	2-30903	765L-1 Aısı 316 90 Derece Dirsek Yüksek Basınç Mal			43 set	18.01.2016	Makine 20	16	11.000

139	253010000182	2-30903	Doğal Gaz Sayacı-Turbin Metre	1 set	21.01.2016	Makine 10	6	4.800
140	253010000183	2-30903	Korrektör	1 set	21.01.2016	makine 10	6	3.200
141	253010000185	2-30903	CNG Paslanmaz Hortum Ve Bileşenleri-CNG Genel Müdü	1 set	3.02.2016	Makine 20	16	2.400
142	253010000186	2-30903	CNG Regülatörü	10 set	14.01.2016	makine 10	6	11.000
143	253010000187	2-30903	CNG Sıcak Sulu Isıtıcı	7 set	18.02.2016	Makine 15	11	39.000
144	253010000190	2-30903	Trailer CNG Sayacı-Turbin Metre	1 set	19.02.2016	makine 10	6	6.500
145	253010000191	2-30903	Korrektör	1 set	19.02.2016	makine 10	6	3.000
146	253010000192	2-30903	Bentaş Yüksek Basınç Hattı Revizyon	1 set	19.02.2016	Makine 20	16	4.600
147	253010000193	2-30903	Yüksek Kapasiteli CNG Isıtıcı	2 set	22.02.2016	Makine 15	11	41.000
148	253010000196	2-30903	CNG Basınç Tesisatı (Sivomatic)	1 set	4.03.2016	Makine 20	16	65.000
149	253010000197	2-30903	CNG Kompresörü Yağ Isıtıcı	11 set	1.03.2016	Makine 15	11	131.000
150	253010000199	2-30903	Komresör Cubogas Dokunmatik Ekran	1 set	17.02.2016	makine 10	6	17.000
151	253010000201	2-30908	Ordu Dolum Basınç Kontrol Sistemi	1 set	29.02.2016	Makine 15	11	8.700

152	253010000202	2-30903	CNG Yüksek Basınç Hattı Montaj Malzemesi			160 set	2.03.2016	Makine 20	16	13.000
153	253010000203	2-30903	CNG Yüksek Basınç Malz -Boru			300 mt.	21.03.2016	Makine 20	16	16.000
154	253010000204	2-30903	Yüksek Basınç Regülatör			10 set	14.03.2016	makine 10	6	3.500
155	253010000205	2-30903	Alçak Basınç Regülatör			10 set	14.03.2016	makine 10	6	2.200
156	253010000206	2-21102	Usb-Optik Kablo Hie4 (Minielcor) Korrektör			9 set	18.03.2016	makine 10	6	3.200
157	253010000207	2-30903	Rotaryametre Sayacı			2 set	18.03.2016	Makine 10	6	4.400
158	253010000208	2-30903	CNG Paslanmaz Hortum Ve Bileşenleri			10 set	29.03.2016	makine 10	6	3.800
159	253010000209	2-30903	CNG Jumbo Treyler	21.260 lt. - Plaka: 34 FJ 8682 - Şase No: ZDH12390ZZ1512485	DALMINE TENARIS	1 set	21.03.2016	Makine 20	16	857.000
160	253010000210	2-30903	CNG Jumbo Treyler	21.260 lt. - Plaka: 34 FJ 2062 - Şase No: ZDH12390ZZ1512486	DALMINE TENARIS	1 set	21.03.2016	Makine 20	16	857.000
161	253010000211	2-30903	CNG Jumbo Treyler	21.260 lt. - Plaka: 34 FJ 6501 - Şase No: ZDH12390ZZ1512507	DALMINE TENARIS	1 set	21.03.2016	Makine 20	16	857.000
162	253010000212	2-30903	CNG Jumbo Treyler	21.260 lt. - Plaka: 34 FJ 1938 - Şase No: ZDH12390ZZ1512512	DALMINE TENARIS	1 set	21.03.2016	Makine 20	16	857.000
163	253010000213	2-30903	CNG Jumbo Treyler	21.260 lt. - Plaka: 34 FJ 5156 - Şase No: ZDH12390ZZ1512506	DALMINE TENARIS	1 set	21.03.2016	Makine 20	16	857.000

164	253010000214	2-30903	CNG Jumbo Treyler	21.260 lt. - Plaka: 34 FJ 6148 - Şase No: ZDH12390ZZ1512509	DALMINE TENARIS	1 set	21.03.2016	Makine 20	16	857.000
165	253010000215	2-30903	CNG Jumbo Treyler	21.260 lt. - Plaka: 34 FJ 3081 - Şase No: ZDH12390ZZ1512510	DALMINE TENARIS	1 set	21.03.2016	Makine 20	16	857.000
166	253010000216	2-30903	CNG Jumbo Treyler	21.260 lt. - Plaka: 34 FJ 7410 - Şase No: ZDH12390ZZ1512513	DALMINE TENARIS	1 set	21.03.2016	Makine 20	16	857.000
167	253010000217	2-30903	CNG Jumbo Treyler	21.260 lt. - Plaka: 34 FJ 6322 - Şase No: ZDH12390ZZ1512511	DALMINE TENARIS	1 set	21.03.2016	Makine 20	16	857.000
168	253010000218	2-30903	CNG Jumbo Treyler	21.260 lt. - Plaka: 34 FJ 6270 - Şase No: ZDH12390ZZ1512508	DALMINE TENARIS	1 set	21.03.2016	Makine 20	16	857.000
169	253010000219	2-30903	CNG Jumbo Treyler	21.260 lt. - Plaka: 34 FJ 1449 - Şase No: ZNF130BDFSS000272	DALMINE TENARIS	1 set	21.03.2016	Makine 20	16	857.000
170	253010000220	2-30903	CNG Jumbo Treyler	21.260 lt. - Plaka: 34 FJ 6841 - Şase No: ZNF130BDFSS000271	DALMINE TENARIS	1 set	21.03.2016	Makine 20	16	857.000
171	253010000221	2-30903	CNG Jumbo Treyler	21.260 lt. - Plaka: 34 FJ 7506 - Şase No: ZNF130BDFSS000273	DALMINE TENARIS	1 set	21.03.2016	Makine 20	16	857.000
172	253010000222	2-30903	CNG Jumbo Treyler	21.260 lt. - Plaka: 34 TA 6004 - Şase No: ZNF130BDFSS000274	DALMINE TENARIS	1 set	21.03.2016	Makine 20	16	857.000
173	253010000223	2-30903	CNG Jumbo Treyler	21.260 lt. - Plaka: 34 TA 1022 - Şase No: ZNF130BDFSS000276	DALMINE TENARIS	1 set	21.03.2016	Makine 20	16	857.000
174	253010000224	2-30903	CNG Jumbo Treyler	21.260 lt. - Plaka: 34 TA 7764 - Şase No: ZNF130BDFSS000277	DALMINE TENARIS	1 set	21.03.2016	Makine 20	16	857.000

175	253010000225	2-30903	CNG Jumbo Treyler	21.260 lt. - Plaka: 34 TA 6867 - Şase No: ZNF130BDFSS000279	DALMINE TENARIS	1 set	21.03.2016	Makine 20	16	857.000
176	253010000226	2-30903	CNG Jumbo Treyler	21.260 lt. - Plaka: 34 TA 7153 - Şase No: ZNF130BDFSS000278	DALMINE TENARIS	1 set	21.03.2016	Makine 20	16	857.000
177	253010000227	2-30903	CNG Jumbo Treyler	21.260 lt. - Plaka: 34 TA 1932 - Şase No: ZNF130BDFSS000275	DALMINE TENARIS	1 set	21.03.2016	Makine 20	16	857.000
178	253010000228	2-30903	CNG Jumbo Treyler	21.260 lt. - Plaka: 34 TA 6885 - Şase No: ZNF130BDFSS000280	DALMINE TENARIS	1 set	21.03.2016	Makine 20	16	857.000
179	253010000229	2-30903	CNG Konteyner Dorse	17.480 lt. - Plaka: 34 BD 8491	VITKOVİCE K-92-190-250-C	1 set	21.03.2016	Makine 20	16	635.000
180	253010000230	2-30903	CNG Konteyner Dorse	17.480 lt. - Plaka: 34 BD 9062	VITKOVİCE K-92-190-250-C	1 set	21.03.2016	Makine 20	16	635.000
181	253010000231	2-30903	CNG Konteyner Dorse	17.480 lt. - Plaka: 34 BD 8488	VITKOVİCE K-92-190-250-C	1 set	21.03.2016	Makine 20	16	635.000
182	253010000232	2-30903	CNG Konteyner Dorse	17.480 lt. - Plaka: 34 BD 9066	VITKOVİCE K-92-190-250-C	1 set	21.03.2016	Makine 20	16	635.000
183	253010000234	2-21102	Kaynaşlı İstasyonu Kamera			1 set	31.03.2016	Demirbaş 10	6	4.700
184	253010000235	2-21102	Kaynaşlı Yüksek Basınç Ve Orta Basınç Hattı			1 set	31.03.2016	Makine 15	11	79.000
185	253010000236	2-21102	Kaynaşlı Ekipman			1 set	31.03.2016	Makine 15	11	4.200
186	253010000237	2-21102	Kaynaşlı Jeneratör	50 kVA kapasiteli		1 set	31.03.2016	Makine 20	16	25.000

187	253010000239	2-21102	Kaynaşlı Hava Kompresörü	1 set	31.03.2016	Makine 15	11	9.500
188	253010000240	2-30903	CNG Buffer Tankı-Bentaş Bentonit Ordu	1 set	25.04.2016	Makine 20	16	50.000
189	253010000241	2-30903	CNG Yüksek Basınç Malz -Boru	240 mt.	13.04.2016	Makine 20	16	19.000
190	253010000242	2-30903	CNG Sıcak Sulu Isıtıcı	2 set	22.04.2016	Makine 15	11	21.000
191	253010000243	2-23101	CNG Orta Basınç Bağlantısı (Gemlik)	1 set	15.04.2016	Makine 15	11	20.000
192	253010000245	2-30903	CNG Buffer Tankı	1 set	5.05.2016	Makine 20	16	50.000
193	253010000246	2-30903	Yüksek Kapasiteli CNG Isıtıcı	2 set	12.05.2016	Makine 15	11	25.000
194	253010000247	2-30903	CNG Buffer Tankı	2 set	16.05.2016	Makine 20	16	100.000
195	253010000248	2-30903	CNG Regülatörü	5 set	16.05.2016	makine 10	6	6.200
196	253010000252	2-30903	CNG Hortumu-Zec-1/2" L=4000Mm	10 set	20.05.2016	makine 10	6	1.900
197	253010000253	2-30902	LNG Kokulandırma Tankı	1 set	24.05.2016	Makine 15	11	3.900
198	253010000254	2-30903	Alçak Basınç Regülatör	10 set	24.05.2016	makine 10	6	4.600
199	253010000255	2-30903	Yüksek Basınç Regülatör	10 set	24.05.2016	makine 10	6	7.400

200	253010000261	2-30903	CNG Regülatörü		10 set	31.05.2016	makine 10	6	6.000
201	253010000262	2-30902	LNG Buharlaştırıcı	1500 Sm ³	2 set	6.06.2016	Makine 15	11	103.000
202	253010000263	2-30903	Yüksek Kapasiteli CNG Isıtıcı		2 set	6.06.2016	Makine 15	11	26.000
203	253010000264	2-30903	CNG Regülatörü		1 set	1.06.2016	makine 10	6	6.300
204	253010000266	2-30903	765L-1"(T) Aısı 316 90' Dirsek		29 set	7.06.2016	Makine 10	6	5.700
205	253010000267	2-30903	Isıtıcı Ekipmanı		1 set	3.06.2016	Makine 15	11	24.000
206	253010000268	2-30903	Isıtıcı Ekipmanı		1 set	3.06.2016	Makine 15	11	11.000
207	253010000269	2-30903	CNG Hortumu -Zec- 1/2" L=4000Mm		20 set	10.06.2016	makine 10	6	3.700
208	253010000270	2-30903	CNG Regülatörü		5 set	21.06.2016	makine 10	6	4.400
209	253010000271	2-30903	CNG Regülatörü		5 set	1.07.2016	makine 10	6	4.400
210	253010000273	2-23101	Kompresör Gaz Kurutucusu Kontrol Paneli		1 set	15.06.2016	makine 10	6	42.000
211	253010000275	2-30903	CNG Regülatörü		10 set	30.06.2016	makine 10	6	12.000
212	253010000276	2-60900	Gaz Emisyon Ölçüm Cihazı		1 set	22.07.2016	makine 10	6	6.500

213	253010000277	2-30903	CNG Regülatörü Servisi-Polat Madencilik	2 set	20.07.2016	makine 10	6	1.200
214	253010000278	2-30903	316 L Çekme Boru-Yüksek Basınç Malzemesi	204 mt.	18.07.2016	Makine 20	16	20.000
215	253010000279	2-30903	CNG Regülatörü	10 set	22.07.2016	makine 10	6	8.900
216	253010000281	2-30903	CNG Regülatörü Bağlantı Nipeli	40 set	3.08.2016	Makine 10	6	870
217	253010000283	2-30903	Yüksek Basınç Malz.766L-1 (T)X3/4 Aısı 316 Npt Dış	50 set	2.08.2016	Makine 20	16	3.300
218	253010000284	2-30903	Yüksek Kapasiteli CNG Isıtıcı	6 set	5.08.2016	Makine 15	11	76.000
219	253010000286	2-30903	CNG Kollektör Grubu 4'Lü Tek Kademe	1 set	8.08.2016	makine 10	6	5.000
220	253010000287	2-30903	CNG Kollektör Grubu 6'Lı Tek Kademe	1 set	8.08.2016	makine 10	6	5.500
221	253010000288	2-30903	Otomasyon Panosu Plc	1 set	29.08.2016	Makine 10	6	9.300
222	253010000291	2-30903	Yüksek Kapasiteli CNG Isıtıcı	2 set	2.09.2016	Makine 15	11	26.000
223	253010000293	2-30903	CNG Regülatörü Bağlantı Nipeli	40 set	26.09.2016	Makine 10	6	890
224	253010000295	2-30903	CNG Regülatörü	10 set	26.09.2016	makine 10	6	9.200
225	253010000296	2-30903	316 L Çekme Boru-Yüksek Basınç Malzemesi	480 mt.	7.09.2016	Makine 20	16	36.000

226	253010000297	2-30903	CNG Dorse Bağlantı Hortumu	20 set	19.09.2016	makine 10	6	3.300
227	253010000300	2-30903	CNG Dorse Bağlantı Hortumu Askı Aparatı	200 set	6.10.2016	makine 10	6	2.200
228	253010000303	2-30903	CNG Yüksek Basınç Malz -Boru	300 mt.	14.10.2016	Makine 20	16	27.000
229	253010000304	2-30903	1/2"-3000Mm CNG Hortumu- Zec-1/2Npt Male	20 set	27.10.2016	makine 10	6	3.300
230	253010000307	2-30903	CNG Regülasyon Grubu	1 set	4.11.2016	makine 10	6	5.400
231	253010000308	2-30903	Yüksek Basınç Kollektörü	2 set	4.11.2016	makine 10	6	6.700
232	253010000316	2-23101	Gemlik Taşıt Tanıma Sistemi	4 set	17.01.2017	Demirbaş 5	2	1.600
233	253010000317	2-21102	Kaynaşlı Taşıt Tanıma Sistemi	4 set	17.01.2017	Demirbaş 5	2	3.100
234	253010000318	2-30903	Yüksek Kapasiteli CNG Isıtıcı	4 set	6.01.2017	Makine 15	12	46.000
235	253010000320	2-30903	Yüksek Basınç Kollektörü	2 set	12.01.2017	makine 10	7	6.800
236	253010000321	2-30903	Hava Kompresörü	2 set	26.01.2017	Makine 15	12	4.600
237	253010000323	2-22103	Konya İstasyon Ekipman	1 set	31.01.2017	Makine 15	12	9.900
238	253010000324	2-22103	Konya İstasyonu Basınç Hattı	1 set	31.01.2017	Makine 20	17	114.000

239	253010000325	2-22103	Konya İstasyonu Kompresör Montaj	1 set	31.01.2017	Makine 20	17	9.700
240	253010000326	2-30903	1" Tek ETKili Pnö. Aktr. Karbon Çelik Kür. Vana	5 set	1.02.2017	makine 10	7	5.200
241	253010000328	2-30902	Yüksek Basınç Hattı İşleri-Alkoç	1 set	31.01.2017	Makine 20	17	2.200
242	253010000329	2-30903	Yüksek Basınç Hat Montaj-Deniz Tekstil	1 set	31.01.2017	Makine 20	17	10.000
243	253010000330	2-30903	Korrektör-Deniz Tekstil	2 set	31.01.2017	makine 10	7	4.800
244	253010000333	2-30903	CNG Yüksek Basınç Hat - Kümbeli	1 set	31.01.2017	Makine 20	17	7.300
245	253010000334	2-30903	CNG Yüksek Basınç Hat -Ordu Perşembe Cezaevi	1 set	31.01.2017	Makine 20	17	8.900
246	253010000335	2-30903	Yüksek Basınç Hat İşleri- Doğuş Yda	1 set	31.01.2017	Makine 20	17	39.000
247	253010000336	2-30903	CNG Rmsc Sayaç -Doğuş Yda	1 set	31.01.2017	Makine 20	17	67.000
248	253010000337	2-30903	Regülasyon Grubu -Doğuş Yda	1 set	31.01.2017	makine 10	7	2.700
249	253010000338	2-30903	Yüksek Basınç Hat İşleri - Laviosa	1 set	31.01.2017	Makine 20	17	36.000
250	253010000339	2-30903	Yüksek Basınç Hat İşleri - Laviosa	1 set	31.01.2017	Makine 20	17	49.000
251	253010000340	2-30903	Yüksek Kapiteli CNG Isıtıcı - Laviosa	1 set	31.01.2017	Makine 15	12	26.000

252	253010000341	2-30903	5 Li CNG Kollektör Grubu - Laviosa	1 set	31.01.2017	makine 10	7	7.300
253	253010000344	2-30903	Yüksek Basınç Hat İşleri - Hexagon	1 set	31.01.2017	Makine 20	17	55.000
254	253010000345	2-30903	CNG Gaz Ölçümü Rms Sayaç - Hexagon	1 set	31.01.2017	Makine 20	17	197.000
255	253010000346	2-30903	Yüksek Kapasiteli CNG Isıtıcı - Hexagon	2 set	31.01.2017	Makine 15	12	44.000
256	253010000347	2-30903	5 Li CNG Kollektör Grubu - Hexagon	1 set	31.01.2017	makine 10	7	20.000
257	253010000348	2-30903	CNG Regülasyon Grubu - Hexagon	1 set	31.01.2017	makine 10	7	6.200
258	253010000349	2-30903	CNG Korrektör -Hexagon	1 set	31.01.2017	makine 10	7	4.800
259	253010000350	2-30902	Yüksek Basınç Hat İşleri - Ede Madencilik	1 set	31.01.2017	Makine 20	17	3.100
260	253010000353	2-30903	CNG Dorseleri İçin Manometre	10 set	1.03.2017	makine 10	7	1.800
261	253010000354	2-30903	Yüksek Basınç Regülatör	3 set	24.03.2017	makine 10	7	9.100
262	253010000355	2-21103	Eskişehir Otomasyonu	1 set	31.03.2017	Makine 10	7	63.000
263	253010000356	2-21103	Eskişehir Basınç Hattı İşleri	1 set	31.03.2017	Makine 20	17	81.000
264	253010000357	2-21103	Eskişehir CNG Hava Kompresörü	1 set	31.03.2017	Makine 15	12	8.600

265	253010000360	2-21103	Eskişehir Jeneratör	110 kVA kapasiteli	1 set	31.03.2017	Makine 20	17	46.000
266	253010000361	2-21103	Eskişehir Hava Kompresörü		1 set	31.03.2017	Makine 15	12	1.700
267	253010000363	2-21102	Dispenser Temini		2 set	31.03.2017	Makine 15	12	52.000
268	253010000366	2-30903	10m ³ CNG Buffer Tankı		1 set	10.04.2017	Makine 20	17	50.000
269	253010000367	2-30903	10m ³ CNG Buffer Tankı		1 set	10.04.2017	Makine 20	17	50.000
270	253010000368	2-30903	10m ³ CNG Buffer Tankı		1 set	10.04.2017	Makine 20	17	50.000
271	253010000371	2-30903	CNG Dorse Kapak Ve Kilit Sistemi		8 set	24.04.2017	makine 10	7	4.700
272	253010000374	2-21103	Eskişehir Kamera		1 set	25.04.2017	Demirbaş 10	7	10.000
273	253010000375	2-22103	Konya Kamera		1 set	25.04.2017	Demirbaş 10	7	8.600
274	253010000376	2-30908	Kompresör Elektrik Malzemesi		1 set	11.04.2017	makine 10	7	2.300
275	253010000377	2-30903	CNG Dorse Tüpü Bağlantı Ekipmanları		1 set	3.05.2017	Makine 10	7	7.800
276	253010000381	2-30903	CNG Regülatörü		10 set	22.05.2017	makine 10	7	9.900
277	253010000383	2-30903	CNG Regülatörü		5 set	26.05.2017	makine 10	7	7.100

278	253010000384	2-30903	2" Yüksek Basınç Kollektörü	1 set	15.05.2017	makine 10	7	2.600
279	253010000385	2-30903	4" Yüksek Basınç Kollektörü	2 set	15.05.2017	makine 10	7	2.700
280	253010000386	2-30903	Pnömatik Pano	10 set	24.05.2017	makine 10	7	4.000
281	253010000387	2-30903	Yüksek Basınç Malzemesi-Dişi Konnektör	50 set	24.05.2017	Makine 20	17	1.900
282	253010000388	2-30903	Yüksek Basınç Bağlantı Malzemesi 90' Dirsek	90 set	29.05.2017	Makine 20	17	20.000
283	253010000389	2-21101	CNG Taşıt Tanıma Tabanca Ekipmanı	1 set	19.06.2017	makine 10	7	1.000
284	253010000390	2-30903	4" Yüksek Basınç Kollektörü	1 set	1.06.2017	makine 10	7	3.800
285	253010000391	2-30903	6'lı Tek Kademe Regülasyon Grubu	1 set	1.06.2017	makine 10	7	5.400
286	253010000392	2-30903	CNG Dorse Tüpü Bağlantı Ekipmanları	1 set	6.06.2017	Makine 10	7	33.000
287	253010000393	2-30903	4" Yüksek Basınç Kollektörü	1 set	1.06.2017	makine 10	7	1.200
288	253010000395	2-30903	Yüksek Kapasiteli CNG Isıtıcı	5 set	1.06.2017	Makine 15	12	114.000
289	253010000396	2-30903	1" Tek ETKili Pnö. Karbon Çelik Vana	10 set	13.06.2017	Makine 20	17	14.000
290	253010000397	2-30903	1/2" Tek ETKili Pnö. Karbon Çelik Vana	5 set	13.06.2017	makine 10	7	4.300

291	253010000398	2-30903	764Lr-1 Aısı 316 Redüksiyon Yüksek Basınç Malz.	35 set	22.06.2017	Makine 20	17	16.000
292	253010000399	2-30903	766L-1 Npt Dişi Konnektör Yüksek Basınç Malz.	20 set	15.06.2017	Makine 20	17	2.400
293	253010000400	2-30903	CNG Yüksek Basınç Malzemesi	35 set	15.06.2017	Makine 20	17	3.800
294	253010000401	2-30903	Aısı 316L Çekme Boru Yüksek Basınç Malzemesi	360 mt.	15.06.2017	Makine 20	17	37.000
295	253010000402	2-30903	6'lı Tek Kademe Regülasyon Grubu	1 set	22.06.2017	makine 10	7	5.500
296	253010000403	2-30903	CNG Regülatörü	5 set	30.06.2017	makine 10	7	5.000
297	253010000404	2-30903	765L-1 Aısı 316 90 Derece Dirsek Yüksek Basınç Mal	140 set	3.07.2017	Makine 20	17	35.000
298	253010000405	2-21101	Taşıt Tanıma Tag	120 set	4.07.2017	Demirbaş 5	2	2.100
299	253010000406	2-30903	CNG Regülatörü	5 set	11.07.2017	makine 10	7	5.100
300	253010000409	2-30903	CNG Dorse Bağlantı Hortumu	15 set	12.07.2017	makine 10	7	6.100
301	253010000410	2-30903	CNG Dorse Bağlantı Hortumu	10 set	11.07.2017	makine 10	7	8.000
302	253010000414	2-30903	Korrektör-Orbetaş	1 set	25.08.2017	makine 10	7	5.100
303	253010000418	2-30903	10m ³ CNG Buffer Tankı	1 set	13.09.2017	Makine 20	17	50.000

304	253010000421	2-30903	765L-1 Aısı 316 90 Derece Dirsek Yüksek Basınç Mal	16 set	26.09.2017	Makine 20	17	2.200
305	253010000422	2-30903	CNG Hortumu	6 set	29.09.2017	makine 10	7	3.100
306	253010000423	2-30903	Yüksek Kapasiteli CNG Isıtıcı	4 set	29.09.2017	Makine 15	12	96.000
307	253010000424	2-30903	6'lı Tek Kademe Regülasyon Grubu	1 set	18.09.2017	makine 10	7	9.500
308	253010000427	2-30903	Evaporatör-Buharlaştırıcı	1 set	19.10.2017	Makine 15	12	15.000
309	253010000429	2-30903	Pnömatik Vana	5 set	16.11.2017	makine 10	7	5.100
310	253010000430	2-30903	Pnömatik Vana	4 set	16.11.2017	makine 10	7	5.200
311	253010000431	2-30903	Yüksek Basınç Regülatör	4 set	21.11.2017	makine 10	7	4.300
312	253010000433	2-30907	Cubogas 801 2Cb Ce8 810490 Salter Termal	1 set	30.11.2017	Makine 3	1	2.200
313	253010000434	2-30907	Cubogas 801 2Cb Ce8 810490 Salter Termal	1 set	30.11.2017	Makine 3	1	930
314	253010000441	2-30903	1" Tek ETKili Pnömatik Akt.Karbon Çelik Kür.Vana	6 set	11.01.2018	makine 10	8	7.800
315	253010000442	2-30903	CNG Isıtıcı Malzeme	1 set	8.01.2018	Makine 15	13	32.000
316	253010000443	2-30903	CNG Korrektör	1 set	5.01.2018	makine 10	8	7.200

317	253010000444	2-30903	Uzaktan Takip Otomasyon Sistemi			1 set	12.01.2018	Makine 10	8	80.000
318	253010000445	2-30903	Otomasyon Panosu Plc			1 set	12.01.2018	Makine 10	8	110.000
319	253010000446	2-30903	Otomasyon Panosu Plc-Cirav Fındık			1 set	9.02.2018	Makine 10	8	14.000
320	253010000449	2-22101	Aksaray Gaz Dedektörü			1 set	27.02.2018	Makine 15	13	9.600
321	253010000450	2-30903	Elster G65 Dn50 Pn16 Sayaç Türbinmetre			1 set	2.03.2018	Makine 10	8	4.900
322	253010000452	2-30903	Seviye Saati-Muslular			1 set	30.03.2018	Demirbaş 5	3	2.200
323	253010000453	2-30903	Grundfos Ups 25-40/180 Sirkülasyon Pompası			3 set	2.04.2018	Makine 10	8	5.700
324	253010000454	2-30903	TK23 NGV2 Dolun Tabancası-CNG Genel Müdürlük			4 set	1.04.2018	Makine 15	13	42.000
		2-30903	CNG Jumbo Treyler	21.260 lt. - Plaka: 34 TB 7344 - Şase No: ZDH12390ZZ1612855	DALMINE TENARIS	1 set	26.04.2018	Makine 20		
		2-30903	CNG Jumbo Treyler	21.260 lt. - Plaka: 34 TB 8136 - Şase No: ZDH12390ZZ1612856	DALMINE TENARIS	1 set	26.04.2018	Makine 20		
325	253010000455	2-30903	CNG Jumbo Treyler	21.260 lt. - Plaka: 34 TB 3354 - Şase No: ZDH12390ZZ1612857	DALMINE TENARIS	1 set	26.04.2018	Makine 20	18	3.100.000
		2-30903	CNG Jumbo Treyler	21.260 lt. - Plaka: 34 TB 7886 - Şase No: ZDH12390ZZ1612858	DALMINE TENARIS	1 set	26.04.2018	Makine 20		

	2-30903	CNG Jumbo Treyler	21.260 lt. - Plaka: 34 TB 9748 - Şase No: ZDH12390ZZ1612859	DALMINE TENARIS	1 set	26.04.2018	Makine 20			
	2-30903	CNG Jumbo Treyler	21.260 lt. - Plaka: 34 ET 3312 - Şase No: ZDH12390ZZ1713987	DALMINE TENARIS	1 set	26.04.2018	Makine 20			
326	253010000456	2-30903	CNG Jumbo Treyler	21.260 lt. - Plaka: 34 ET 9538 - Şase No: ZDH12390ZZ1713985	DALMINE TENARIS	1 set	26.04.2018	Makine 20	18	1.860.000
	2-30903	CNG Jumbo Treyler	21.260 lt. - Plaka: 34 ET 6228 - Şase No: ZDH12390ZZ1713986	DALMINE TENARIS	1 set	26.04.2018	Makine 20			
327	253010000457	2-30903	CNG Jumbo Treyler	21.260 lt. - Plaka: 34 ET 3911 - Şase No: ZDH12390ZZ1713989	DALMINE TENARIS	1 set	26.04.2018	Makine 20	18	1.240.000
	2-30903	CNG Jumbo Treyler	21.260 lt. - Plaka: 34 ET 4182 - Şase No: ZDH12390ZZ1713988	DALMINE TENARIS	1 set	26.04.2018	Makine 20			
328	253010000458	2-30907	Denizli CNG İstasyonu Elektrik Montaj İşleri		1 set	26.04.2018	Makine 20	18	336.000	
329	253010000459	2-30903	801 100 Pr8 810900 Kompresör Stoklama Tankı Buffer		16 set	26.04.2018	Makine 20	18	563.000	
330	253010000460	2-30903	801 100 Pr8 810900 Kompresör Stoklama Tankı Buffer		12 set	26.04.2018	Makine 20	18	428.000	
331	253010000461	2-30903	CNG Yüksek Basınç Hattı Malzemeleri		#####	26.04.2018	Makine 20	18	234.000	
332	253010000463	2-30903	1100 Kva Kta38G5 Jeneratör Alımı	1100 kVA kapasiteli	2 set	26.04.2018	Makine 20	18	215.000	
333	253010000464	2-30903	CNG Isıtıcı		26 set	26.04.2018	Makine 15	13	273.000	

334	253010000466	2-22102	Dispenser 2 Basınç Seviyeli Ekranlı (Mersin)	4 set	26.04.2018	Makine 15	13	184.000
335	253010000467	2-30907	Denizli Tesis Mekanik Tesisat (Boru Tesisat Vs)	1 set	26.04.2018	Makine 15	13	124.000
336	253010000469	2-22101	Dispenser 2 Basınç Seviyeli Ekranlı -Aksaray	3 set	26.04.2018	Makine 15	13	141.000
337	253010000470	2-21100	Dispenser 2 Basınç Seviyeli Ekranlı	3 set	26.04.2018	Makine 15	13	141.000
338	253010000471	2-30903	Dispenser 2 Basınç Seviyeli Ekranlı	3 set	26.04.2018	Makine 15	13	138.000
339	253010000472	2-30907	Denizli CNG Tesis Hortum Seti (138601 TK23 Set)	20 set	26.04.2018	Makine 15	13	83.000
340	253010000473	2-30907	Dispenser Denizli Tesis 2 Adet	2 set	26.04.2018	Makine 15	13	127.000
341	253010000474	2-22102	Dispenser 2 Basınç Seviyeli Ekranlı	2 set	26.04.2018	Makine 15	13	170.000
342	253010000476	2-30907	Yangın ihbar Sistemi (Denizli Tesis)	3 set	26.04.2018	demirbaş 10	8	24.000
343	253010000478	2-30903	Denizli CNG Tesis Isıtıcı -(Stokta)	8 set	26.04.2018	Makine 15	13	137.000
344	253010000479	2-21103	Turquoise Sapphire 222 CNG Dispenser 2 Basınç Sevi	2 set	26.04.2018	Makine 15	13	152.000
345	253010000480	2-30903	TK23 NGV2 Dolun Tabancası-CNG Genel Müdürlük	25 set	26.04.2018	Makine 15	13	123.000
346	253010000481	2-23102	Dispenser 2 Basınç Seviyeli Ekranlı -M. Kemalpaşa	2 set	26.04.2018	Makine 15	13	94.000

347	253010000482	2-21101	Dispenser 2 Basınç Seviyeli Ekranlı (Şekerpınar)	2 set	26.04.2018	Makine 15	13	93.000
348	253010000483	2-22102	Dispenser (Mersin Atas)	2 set	26.04.2018	Makine 15	13	112.000
349	253010000484	2-30907	CNG 801 100 Prs 810900 Buffer / Denizli	4 set	26.04.2018	Makine 20	18	140.000
350	253010000485	2-21100	CNG 108 C1B Ds0011 Buffer / Kazan	4 set	26.04.2018	Makine 20	18	140.000
351	253010000486	2-23101	801 100 Pr8 810900 Buffer- Gemlik	4 set	26.04.2018	Makine 20	18	139.000
352	253010000487	2-30903	801 100 Pr8 810900 Kompresör Mlz.Stoklama Tankı Bu	4 set	26.04.2018	Makine 20	18	135.000
353	253010000488	2-30903	801 100 Pr8 810900 Kompresör Mlz.Stoklama Tankı Bu	4 set	26.04.2018	Makine 20	18	135.000
354	253010000489	2-21100	CNG Yüksek Basınç Bağlantısı (Kazan)	1 set	26.04.2018	Makine 15	13	70.000
355	253010000490	2-30903	CNG Paslanmaz Boru Genel Müd.Tubing 25,4*3,2 Ss316	#####	26.04.2018	Makine 15	13	68.000
356	253010000491	2-30907	Denizli CNG Tesisi Chiller (Soğutucu)	2 set	26.04.2018	Makine 20	18	104.000
357	253010000492	2-30903	TK23 NGV2 Dolum Tabancası- CNG Genel Müdürlük	20 set	26.04.2018	Makine 15	13	86.000
358	253010000493	2-30907	Dispenser Malzemesi Ve Montajı	1 set	26.04.2018	Makine 15	13	77.000
359	253010000494	2-30907	Denizli Yüksek Basınç Hattı Revizyon	1 set	26.04.2018	Makine 20	18	49.000

360	253010000495	2-30907	Denizli CNG İstasyonu Elektrik ilave İşler		1 set	26.04.2018	Makine 20	18	56.000
361	253010000496	2-30903	Rms-B İstasyonu Ve Montajı-Otomasyon (Penkon)		2 set	26.04.2018	Makine 20	18	52.000
362	253010000497	2-23100	Dispenser 2 Basınç Seviyeli Ekranlı -Kemalpaşa	endüstriyel	1 set	26.04.2018	Makine 15	13	47.000
363	253010000498	2-30907	Denizli CNG Tesisi Chiller 3000 m ³ /H Delta		1 set	26.04.2018	Makine 20	18	64.000
364	253010000499	2-30908	TK26 CNG 106467 Seti		4 set	26.04.2018	Makine 15	13	42.000
365	253010000500	2-30903	TK26 CNG 106467 Seti		4 set	26.04.2018	Makine 15	13	37.000
366	253010000501	2-30903	Rms-B İstasyonu Ve Montajı-Kontrol Panosu (Penkon)		1 set	26.04.2018	Makine 20	18	56.000
367	253010000502	2-22103	CNG Yüksek Basınç Tes.Montajı (Kazan)		1 set	26.04.2018	Makine 15	13	34.000
368	253010000503	2-30903	CNG Yüksek Basınç Malz -Union Elbow 1 Od Ss316		247 set	26.04.2018	Makine 20	18	34.000
369	253010000504	2-30903	TK26 NGV2 Dolum Tabancası-CNG Genel Müdürlük		4 set	26.04.2018	Makine 15	13	49.000
370	253010000505	2-30903	TK23 Tabanca		13 set	26.04.2018	Makine 15	13	53.000
371	253010000506	2-30907	Penkon Yüksek Basınç Regulator Grubu /Denizli		1 set	26.04.2018	makine 10	8	27.000
372	253010000507	2-30903	CNG Yüksek Basınç Malz -Union Tee 1 Od Ss316-Deniz		38 set	26.04.2018	Makine 20	18	31.000

373	253010000508	2-30903	TK23 Pn250 Bar Boşaltım Tabancası	5 set	26.04.2018	Makine 15	13	55.000
374	253010000509	2-30903	Union Elbow 1 Od Ss316	230 set	26.04.2018	Makine 15	13	34.000
375	253010000510	2-30907	Denizli CNG Tesisi Chiller Montajı	2 set	26.04.2018	Makine 20	18	45.000
376	253010000511	2-23102	CNG Yüksek Basınç Bağlantısı (M.Kemal Paşa)	1 set	26.04.2018	Makine 15	13	25.000
377	253010000512	2-30903	VİTKovice Konteynır CNG Sayacı	4 set	26.04.2018	makine 10	8	23.000
378	253010000513	2-30903	CNG İstasyonları Vana -Boru-Fittings -6 İstasyon	1 set	26.04.2018	Makine 15	13	23.000
379	253010000514	2-30903	CNG İstasyonları Vana -Boru-Fittings -6 İstasyon	1 set	26.04.2018	Makine 15	13	23.000
380	253010000515	2-30903	CNG İstasyonları Vana -Boru-Fittings -6 İstasyon	1 set	26.04.2018	Makine 15	13	23.000
381	253010000516	2-30903	CNG İstasyonları Vana -Boru-Fittings -6 İstasyon	1 set	26.04.2018	Makine 15	13	23.000
382	253010000517	2-30903	CNG İstasyonları Vana -Boru-Fittings -6 İstasyon	1 set	26.04.2018	Makine 15	13	23.000
383	253010000518	2-30903	CNG İstasyonları Vana -Boru-Fittings -6 İstasyon	1 set	26.04.2018	Makine 15	13	23.000
384	253010000519	2-30903	CNG Elektrikli Isıtıcı (Müşteride)	2 set	26.04.2018	Makine 15	13	35.000
385	253010000520	2-30903	TK23 NGV2 Dolum Tabancası-CNG Genel Müdürlük	10 set	26.04.2018	Makine 15	13	39.000

386	253010000521	2-30903	Genel Müdürlük Tn5 Dolum Nozulu	100 set	26.04.2018	Makine 15	13	24.000
387	253010000522	2-30903	CNG Yüksek Basınç Malz - Evaporatör	2 set	26.04.2018	Makine 20	18	22.000
388	253010000524	2-21101	CNG Yüksek Basınç Bağlantısı (Şekerpinar)	1 set	26.04.2018	Makine 15	13	20.000
389	253010000525	2-30903	CNG Dispenser (Arkas Hadımköy Depo)	1 set	26.04.2018	Makine 15	13	23.000
390	253010000526	2-30903	Union Elbow 1 Od Ss316	150 set	26.04.2018	Makine 15	13	23.000
391	253010000527	2-30903	Rms-B İstasyonu Ve Montajı- Otomasyon (Penkon)	2 set	26.04.2018	Makine 20	18	23.000
392	253010000528	2-30903	Union Elbow 1 Od Ss316 CNG Yüksek Basınç Malz.	154 set	26.04.2018	Makine 20	18	22.000
393	253010000529	2-30903	Union Elbow 1 Od Ss316 Yüksek Basınç Malzemesi	150 set	26.04.2018	Makine 20	18	23.000
394	253010000530	2-30903	TK23 Tabanca	8 set	26.04.2018	Makine 15	13	32.000
395	253010000531	2-30903	Basınçlı 235 Tüp Van.Tes.Uzun Yarı Römör	10 set	26.04.2018	makine 10	8	10.000
396	253010000532	2-30903	CNG Yüksek Basınç Malz -Ball Valve 1 Od Act	15 set	26.04.2018	Makine 20	18	21.000
397	253010000533	2-30907	Denizli CNG İstasyonu Elektrik Montaj İşleri-İlave	1 set	26.04.2018	Makine 20	18	20.000
398	253010000534	2-21102	801 100 Pr8 810900 Kompresör Stoklama Tankı Buffer	1 set	26.04.2018	Makine 20	18	34.000

399	253010000535	2-21102	801 100 Pr8 810900 Kompresör Stoklama Tankı Buffer	1 set	26.04.2018	Makine 20	18	34.000
400	253010000536	2-21102	801 100 Pr8 810900 Kompresör Stoklama Tankı Buffer	1 set	26.04.2018	Makine 20	18	34.000
401	253010000537	2-21102	801 100 Pr8 810900 Kompresör Stoklama Tankı Buffer	1 set	26.04.2018	Makine 20	18	34.000
402	253010000538	2-30903	801 100 Pr8 810900 Kompresör Stoklama Tankı Buffer	1 set	26.04.2018	Makine 20	18	34.000
403	253010000539	2-30903	801 100 Pr8 810900 Kompresör Stoklama Tankı Buffer	1 set	26.04.2018	Makine 20	18	34.000
404	253010000540	2-30903	801 100 Pr8 810900 Kompresör Stoklama Tankı Buffer	1 set	26.04.2018	Makine 20	18	34.000
405	253010000541	2-30903	801 100 Pr8 810900 Kompresör Mlz.Stoklama Tankı Buffer	1 set	26.04.2018	Makine 20	18	34.000
406	253010000542	2-30903	Ball Valve 1 Od Pk Ss316	62 set	26.04.2018	Makine 15	13	21.000
407	253010000543	2-30903	CNG Yüksek Basınç Malz -Union Tee 1 Od Ss316	100 set	26.04.2018	Makine 20	18	19.000
408	253010000544	2-30903	TK23 Tabanca	7 set	26.04.2018	Makine 15	13	28.000
409	253010000545	2-30903	CNG Yüksek Basınç Malz - Reducing Tee 1 Od 1 Od 1/2	75 set	26.04.2018	Makine 20	18	17.000
410	253010000546	2-30903	TK23 NGV2 Dolun Tabancası- CNG Genel Müdürlük	5 set	26.04.2018	Makine 15	13	26.000
411	253010000547	2-30907	Denizli Orta Basınç Hattı Revizyon	1 set	26.04.2018	Makine 20	18	14.000

412	253010000548	2-30903	CNG Yüksek Basınç Malz -Union Elbow 1 Od Ss316	46 set	26.04.2018	Makine 15	13	15.000
413	253010000549	2-30903	Ball Valve 1/2 Od Ss316+Act+Ex Solenoid Namur Yön	20 set	26.04.2018	Makine 15	13	11.000
414	253010000550	2-30903	Trailler CNG Sayacı	3 set	26.04.2018	makine 10	8	7.600
415	253010000551	2-30908	Doğalgaz Separatörü	4 set	26.04.2018	Makine 20	18	19.000
416	253010000552	2-30903	Union Cross 1 Od Ss316	100 set	26.04.2018	Makine 15	13	15.000
417	253010000553	2-30903	CNG Sayacı	2 set	26.04.2018	Makine 15	13	14.000
418	253010000554	2-30903	Ball Valve İçin Act+Ex Solenoid Yön Valfi (Genel Müdürlük)	24 set	26.04.2018	Makine 15	13	9.800
419	253010000555	2-30903	CNG Ball Valve 1 Od Pk Ss316 CNG Yüksek Basınç	36 set	26.04.2018	Makine 20	18	16.000
420	253010000556	2-30903	TK23 Pn250 Bar Boşaltım Tabancası	5 set	26.04.2018	Makine 15	13	20.000
421	253010000557	2-30903	CNG Yüksek Basınç Malz -Ball Valve 1 Od Ss316+Act	12 set	26.04.2018	Makine 15	13	12.000
422	253010000558	2-30907	Penkon Yüksek Basınç Regulator Grubu /Denizli	1 set	26.04.2018	makine 10	8	10.000
423	253010000559	2-30903	Tn5 Dolum Nozulu-Vng Genel Müdürlük	50 set	26.04.2018	Makine 15	13	12.000
424	253010000560	2-30903	CNG Regülatörü	6 set	26.04.2018	makine 10	8	11.000

425	253010000561	2-30903	CNG Ball Valve 1 Od Pk Ss316 Yüksek Basınç Malzem	40 set	26.04.2018	Makine 15	13	13.000
426	253010000562	2-30903	CNG Ball Valve 1 Od Pk Ss316	40 set	26.04.2018	Makine 15	13	13.000
427	253010000563	2-30903	TK23 NGV2 Dolum Tabancası- CNG Genel Müdürlük	4 set	26.04.2018	Makine 15	13	18.000
428	253010000564	2-30903	CNG Paslanmaz Boru Genel Müd.Tubing 12,7*1,65 Ss31	600 set	26.04.2018	Makine 15	13	10.000
429	253010000565	2-30903	CNG Ball Valve 1/2 Od Pk Ss316	50 set	26.04.2018	Makine 15	13	11.000
430	253010000566	2-30903	CNG Yüksek Basınç Malz -Union Elbow 1 Od Ss316	81 set	26.04.2018	Makine 20	18	12.000
431	253010000567	2-30903	CNG Yüksek Basınç Hattı Malzemeleri	57 set	26.04.2018	Makine 20	18	11.000
432	253010000568	2-30903	CNG Yüksek Basınç Malz -Ball Valve 1/2 Od Ss316-De	40 set	26.04.2018	Makine 20	18	9.900
433	253010000569	2-30903	CNG Yüksek Basınç Malz - Dr702-Shv-350 Np3 Control	1 set	26.04.2018	Makine 20	18	9.600
434	253010000570	2-30903	Union Tee 1 Od Ss316	47 set	26.04.2018	Makine 20	18	11.000
435	253010000571	2-30903	Penkon Yüksek Basınç Regulator Grubu /Genel Müdürl	1 set	26.04.2018	makine 10	8	8.500
436	253010000572	2-30903	Penkon Yüksek Basınç Regulator Grubu /Genel Müdürl	1 set	26.04.2018	makine 10	8	8.500
437	253010000573	2-30903	Penkon Yüksek Basınç Regulator Grubu /Genel Müdürl	1 set	26.04.2018	makine 10	8	8.500

438	253010000574	2-30907	Denizli CNG Tesisi Chiller Montajı	2 set	26.04.2018	Makine 20	18	15.000
439	253010000575	2-30903	CNG Ball Valve 1 Od Pk Ss316	32 set	26.04.2018	Makine 10	8	8.200
440	253010000576	2-30903	CNG Yüksek Basınç Malz -CNG Ball Valve 1 Od Pk Ss3	30 set	26.04.2018	Makine 20	18	9.400
441	253010000577	2-30907	Denizli CNG Tesisi Su Separatörü	1 set	26.04.2018	Makine 15	13	7.900
442	253010000578	2-30907	CNG Yüksek Basınç Malz. Denizli	168 set	26.04.2018	Makine 15	13	8.300
443	253010000579	2-30903	CNG Ball Valve 1/2 Od Pk Ss316	40 set	26.04.2018	Makine 15	13	9.700
444	253010000580	2-30903	Check Valve 1 Od Cp:1 Ss316	15 set	26.04.2018	Makine 15	13	10.000
445	253010000581	2-30903	Ball Valve 1 Od Pk Ss316+Act	8 set	26.04.2018	Makine 10	8	7.300
446	253010000582	2-30903	TK23 NGV2 Dolun Tabancası-CNG Genel Müdürlük	7 set	26.04.2018	Makine 15	13	15.000
447	253010000583	2-30903	Ball Valve 1 Od Pk Ss316	24 set	26.04.2018	Makine 15	13	10.000
448	253010000584	2-30903	Union Cross 1 Od Ss316	38 set	26.04.2018	Makine 10	8	7.400
449	253010000585	2-30903	CNG Yüksek Basınç Malzemeleri	92 set	26.04.2018	Makine 20	18	8.500
450	253010000586	2-30903	CNG Yüksek Basınç Malz - Reducing Tee 1 Od 1 Od 1/2	35 set	26.04.2018	Makine 20	18	7.700

451	253010000588	2-30903	CNG Yüksek Basınç Malz -Ball Valve 1/2 Od Act	8 set	26.04.2018	Makine 20	18	8.400
452	253010000589	2-30903	Ball Valve 1 Od Pk Ss316 +Act	9 set	26.04.2018	Makine 10	8	8.200
453	253010000590	2-30903	Union Elbow 1 Od Ss316	50 set	26.04.2018	Makine 10	8	7.700
454	253010000591	2-30903	CNG Ball Valve 1/2 Od Pk Ss316+Act	10 set	26.04.2018	Makine 10	8	7.000
455	253010000592	2-30903	Union Tee 1 Od Ss316	40 set	26.04.2018	Makine 20	18	8.400
456	253010000593	2-30903	TK4-Tn5 Adaptör	5 set	26.04.2018	Makine 15	13	11.000
457	253010000594	2-21101	801 100 Pr8 810901 Kompresör Stoklama Tankı Buffer	1 set	26.04.2018	Makine 20	18	12.000
458	253010000595	2-21101	801 100 Pr8 810901 Kompresör Stoklama Tankı Buffer	1 set	26.04.2018	Makine 20	18	12.000
459	253010000596	2-30903	TK23 Pn250 Bar Boşaltım Tabancası	2 set	26.04.2018	Makine 15	13	13.000
460	253010000597	2-30903	CNG Ball Valve 1/2 Od Pk Ss316 CNG Yüksek Basınç	30 set	26.04.2018	Makine 20	18	6.900
461	253010000598	2-30903	Yüksek Basınç Regülatör	14 set	26.04.2018	makine 10	8	5.200
462	253010000599	2-30907	Kompresör Cubogas Mek.Malz.Stoklama Tankı Denizli	1 set	26.04.2018	Makine 20	18	6.400
463	253010000600	2-21100	Ball Valve 1/2+ Act +Ex Yön Valfi(Kazan İst.)	1 set	26.04.2018	Makine 15	13	4.900

464	253010000601	2-22101	Ball Valve 1/2+ Act +Ex Yön Valfi(Aksaray İst.)	1 set	26.04.2018	Makine 15	13	4.900
465	253010000602	2-30903	CNG Yüksek Basınç Malz -Union Cross 1 Od Ss316	26 set	26.04.2018	Makine 20	18	6.100
466	253010000603	2-30903	TK4-Tn5 Dolum Adaptörü	5 set	26.04.2018	Makine 15	13	8.800
467	253010000604	2-21101	CNG Yüksek Basınç Bağlantısı (Şekerpınar)	1 set	26.04.2018	Makine 15	13	5.600
468	253010000605	2-30903	Ball Valve 1/2 Od Pk Ss316 +Act	8 set	26.04.2018	Makine 10	8	5.600
469	253010000606	2-30903	Check Valve 1 Od Cp:1 Ss316 CNG Yüksek Basınç Mal	25 set	26.04.2018	Makine 20	18	6.200
470	253010000607	2-30903	CNG Ball Valve 1 Od Pk Ss316 CNG Yüksek Basınç	20 set	26.04.2018	Makine 20	18	6.200
471	253010000608	2-30903	CNG Ball Valve 1 Od Pk Ss316	16 set	26.04.2018	Makine 10	8	5.900
472	253010000609	2-21101	801 100 Pr8 810902 Kompresör Stoklama Tankı Buffer	1 set	26.04.2018	Makine 20	18	9.800
473	253010000610	2-30903	CNG Yüksek Basınç Malz -CNG Ball Valve 1/2 Od Pk S	25 set	26.04.2018	Makine 20	18	5.900
474	253010000611	2-30903	CNG Ball Valve 1 Od Pk Ss316 CNG Yüksek Basınç	18 set	26.04.2018	Makine 20	18	6.300
475	253010000612	2-30903	NGV1 Dolum Adaptörü	5 set	26.04.2018	Makine 15	13	7.500
476	253010000613	2-30903	NGV1 Dolum Adaptörü	6 set	26.04.2018	Makine 15	13	6.300

477	253010000614	2-30903	CNG İstasyonları Küresel Vana	3 set	26.04.2018	Makine 20	18	4.700
478	253010000615	2-21100	CNG İstasyonları Küresel Vana- Kazan	3 set	26.04.2018	Makine 20	18	4.700
479	253010000616	2-23101	CNG İstasyonları Küresel Vana- Gemlik	3 set	26.04.2018	Makine 20	18	4.700
480	253010000617	2-22101	CNG İstasyonları Küresel Vana- Aksaray	3 set	26.04.2018	Makine 20	18	4.700
481	253010000618	2-30907	Denizli CNG İstasyonları Küresel Vana	3 set	26.04.2018	Makine 20	18	4.700
482	253010000619	2-21101	CNG İstasyonları Küresel Vana- Şekerpınar	3 set	26.04.2018	Makine 20	18	4.700
483	253010000620	2-30903	Union Tee 1/2 Od Ss316 CNG Yüksek Basınç Malz.	96 set	26.04.2018	Makine 20	18	5.500
484	253010000621	2-30903	TK23 Pn250 Bar Boşaltım Tabancası	2 set	26.04.2018	Makine 15	13	7.400
485	253010000622	2-30903	CNG Yüksek Basınç Hattı Boru	300 mt.	26.04.2018	Makine 20	18	5.200
486	253010000623	2-30903	CNG Yüksek Basınç Malz -Union 1 Od Ss316	60 set	26.04.2018	Makine 20	18	5.200
487	253010000624	2-30903	CNG Regülatör -Genel Müdürlük	20 set	26.04.2018	makine 10	8	3.700
488	253010000625	2-30907	Denizli İst.Kamera	2 set	26.04.2018	Demirbaş 10	8	3.400
489	253010000626	2-30907	Denizli CNG Tesisi Chiller (Soğutucu) Ek Malz.	1 set	26.04.2018	makine 10	8	5.400

490	253010000627	2-21100	CNG Yüksek Basınç Malz -Kazan İstasyonu	1 set	26.04.2018	Makine 15	13	4.200
491	253010000628	2-23101	CNG Yüksek Basınç Malz - Gemlik İstasyonu	1 set	26.04.2018	Makine 15	13	4.200
492	253010000631	2-22101	CNG Yüksek Basınç Malz - Aksaray İstasyonu	1 set	26.04.2018	Makine 15	13	4.200
493	253010000632	2-30903	CNG Yüksek Basınç Malz	1 set	26.04.2018	Makine 15	13	4.200
494	253010000633	2-30903	CNG Yüksek Basınç Malz -Union Cross 1 Od Ss316	19 set	26.04.2018	Makine 20	18	4.400
495	253010000634	2-30903	Union Tee 1 Od Ss316 Yüksek Basınç Malzemesi	23 set	26.04.2018	Makine 20	18	4.800
496	253010000635	2-30903	Union 1 Od Ss316	39 set	26.04.2018	Makine 10	8	4.300
497	253010000636	2-30903	Check Valve 1/2 Od Cp:1 Ss316 CNG Yüksek Basınç	18 set	26.04.2018	Makine 20	18	4.300
498	253010000637	2-30903	Union Elbow 1/2 Od Ss316 Yüksek Basınç Malzeme	100 set	26.04.2018	Makine 20	18	4.600
499	253010000638	2-30907	Denizli Farklı Dolum Basınç Kontrol Sistemi	1 set	26.04.2018	Makine 15	13	4.100
500	253010000639	2-30903	Ball Valve 1 Act Ex Selo.Ss316 Nam. Yön Valf	6 set	26.04.2018	Makine 10	8	2.500
501	253010000640	2-30903	CNG Regülatörü	10 set	26.04.2018	makine 10	8	3.700
502	253010000641	2-30903	CNG Yüksek Basınç Malz -Union Tee 1/2 Od Ss316	70 set	26.04.2018	Makine 20	18	4.100

503	253010000642	2-30903	CNG Yüksek Basınç Malz -Union 1 Od Ss316	94 set	26.04.2018	Makine 20	18	3.700
504	253010000643	2-30903	CNG Yüksek Basınç Malz -Union Elbow 3/4 Od Ss316	100 set	26.04.2018	Makine 20	18	3.700
505	253010000644	2-30903	Union Elbow 1/2 Od Ss316 CNG Yüksek Basınç Malz.	96 set	26.04.2018	Makine 20	18	4.000
506	253010000645	2-30903	Check Valve 1 Od Ss316 (Genel Müdürlük)	20 set	26.04.2018	Makine 10	8	2.400
507	253010000646	2-30903	Ball Valve 1/2 Od Ss316	19 set	26.04.2018	Makine 10	8	3.200
508	253010000647	2-30903	CNG Yüksek Basınç Malz - Needle Valve 1/2 Od Ss31	20 set	26.04.2018	Makine 20	18	3.900
509	253010000648	2-30903	Needle Valve 1/2 Od Ss316	40 set	26.04.2018	Makine 10	8	3.500
510	253010000649	2-30903	Ball Valve 1/2+ Act +Ex Yön Valfi (CNG Genel Müdür)	1 set	26.04.2018	Makine 10	8	2.300
511	253010000651	2-30903	Ball Valve 1 Od Pk Ss316	10 set	26.04.2018	Makine 10	8	3.700
512	253010000652	2-30903	CNG Yüksek Basınç Malz -Union 1 Od Ss316	86 set	26.04.2018	Makine 20	18	3.300
513	253010000653	2-30903	Male Connector 1 Od* 1/2 Npt Ss316 Yük.Bas.M	60 set	26.04.2018	Makine 10	8	3.300
514	253010000654	2-30903	CNG Yüksek Basınç Malz -Union Elbow 1 Od Ss316	46 set	26.04.2018	Makine 20	18	3.300
515	253010000656	2-30903	CNG Ball Valve 1 Od Pk Ss316	22 set	26.04.2018	Makine 10	8	3.100

516	253010000657	2-30903	Check Valve 1 Od Cp:1 Ss316	13 set	26.04.2018	Makine 10	8	2.700
517	253010000658	2-30903	CNG Yüksek Basınç Malz -İğne Vana 1/2 Od Ss316-Kaz	28 set	26.04.2018	Makine 20	18	3.000
518	253010000659	2-30903	Needle Valve 1/2 Od Ss316	32 set	26.04.2018	Makine 10	8	2.900
519	253010000660	2-22101	Aksaray Kompresör Montajı	2 set	26.04.2018	Makine 20	18	5.000
520	253010000661	2-21100	CNG İst. Boru Vana Malz (Kazan İstasyonu)	1 set	26.04.2018	Makine 15	13	2.700
521	253010000662	2-30907	Denizli CNG Tesisi Tesisat Boru Hortum Bileşenleri	2 set	26.04.2018	Makine 15	13	2.800
522	253010000663	2-30903	CNG İstasyonlar Pnomatik Vana	1 set	26.04.2018	Makine 20	18	2.700
523	253010000664	2-21100	CNG İstasyonlar Pnomatik Vana (Kazan İstasyonu)	1 set	26.04.2018	Makine 20	18	2.700
524	253010000665	2-23101	CNG İstasyonlar Pnomatik Vana (Gemlik İstasyonu)	1 set	26.04.2018	Makine 20	18	2.700
525	253010000666	2-30903	CNG İst. Pnomatik Vana	1 set	26.04.2018	Makine 20	18	2.700
526	253010000668	2-30903	Male Connector 1 Od *1/2 Npt Ss316 Yüksek Bası	50 set	26.04.2018	Makine 20	18	3.400
527	253010000669	2-30903	CNG Yüksek Basınç Malz -Union Elbow 1/2 Od Ss316	72 set	26.04.2018	Makine 20	18	3.000
528	253010000671	2-30903	CNG Yüksek Basınç Malz -Male Connector 1 Od *1/2	50 set	26.04.2018	Makine 20	18	3.000

529	253010000672	2-21100	Kazan Kompresör Montajı	2 set	26.04.2018	Makine 20	18	4.500
530	253010000673	2-30903	Union Elbow 1 Od Ss316 Yüksek Basınç Malzemesi	40 set	26.04.2018	Makine 20	18	3.100
531	253010000674	2-30903	CNG Ball Valve 1 Od Pk Ss316	18 set	26.04.2018	Makine 10	8	2.500
532	253010000675	2-22101	CNG İst. Boru Vana Malz (Aksaray İstasyonu)	1 set	26.04.2018	Makine 15	13	2.300
533	253010000676	2-30903	CNG Yüksek Basınç Malz -Male Connector 1 Od *1	50 set	26.04.2018	Makine 20	18	2.800
534	253010000677	2-30903	Red.Union Tee 1 Od*1 Od*1/2 Od Ss316	10 set	26.04.2018	Makine 20	18	3.300
535	253010000678	2-30903	Penkon Yüksek Basınç Regulator Grubu /Genel Müdürl	8 set	26.04.2018	makine 10	8	2.100
536	253010000679	2-30903	Union Cross 1 Od Ss316	20 set	26.04.2018	Makine 10	8	2.500
537	253010000680	2-30903	Union 1 Od Ss316	62 set	26.04.2018	Makine 10	8	2.400
538	253010000682	2-23102	Mustafa Kemal Paşa Kompresör Montajı	2 set	26.04.2018	Makine 20	18	4.100
539	253010000683	2-30903	Needle Valve 1 Od Pk Ss316	11 set	26.04.2018	Makine 10	8	2.600
540	253010000684	2-30903	CNG Yüksek Basınç Malz - Needle Valve 1/4 Fnpt Ss31	20 set	26.04.2018	Makine 20	18	2.600
541	253010000685	2-30903	Needle Valve 1/2 Od Ss316	11 set	26.04.2018	Makine 10	8	2.500

542	253010000686	2-30903	Union 1 Od Ss316 Yüksek Basınç Malz.	30 set	26.04.2018	Makine 20	18	2.800
543	253010000687	2-30903	CNG Yüksek Basınç Malz -İğne Vana 1/4 Fnpt Ss316	42 set	26.04.2018	Makine 20	18	2.400
544	253010000688	2-30903	CNG Ball Valve 1 Od Pk Ss316	8 set	26.04.2018	Makine 10	8	2.300
545	253010000689	2-30903	Union 1 Od Ss316	60 set	26.04.2018	Makine 10	8	2.300
546	253010000692	2-30903	Union 1/8 Od 1/16 Od Ss316 Yüksek Basınç Malz.	14 set	26.04.2018	Makine 20	18	2.900
547	253010000694	2-21101	Şekerpınar Kompresör Montajı	2 set	26.04.2018	Makine 20	18	3.800
548	253010000699	2-30903	Union Tee 1/2 Od Ss316 Yüksek Basınç Malzemesi	40 set	26.04.2018	Makine 20	18	2.600
549	253010000700	2-30903	CNG Yüksek Basınç Malz -İğne Vana 1/2 Od Ss316	20 set	26.04.2018	Makine 20	18	2.100
550	253010000705	2-30903	CNG Yüksek Basınç Malz -İğne Vana 3/4 Mnpt 1/2 Fnp	20 set	26.04.2018	Makine 20	18	2.000
551	253010000707	2-30903	CNG Yüksek Basınç Malz -Nut 1 Od Ss316	140 set	26.04.2018	Makine 20	18	1.900
552	253010000708	2-30903	Ball Valve 1/2 Fnpt Ss316 (Genel Müdürlük)	16 set	26.04.2018	Makine 10	8	1.200
553	253010000709	2-30903	CNG Yüksek Basınç Malz - Needle Valve 1/2 Od Ss316	10 set	26.04.2018	Makine 20	18	2.000
554	253010000712	2-30903	Union Tee 1 Od Ss316 Yüksek Basınç Malzemesi	10 set	26.04.2018	Makine 20	18	2.100

555	253010000713	2-30903	CNG Yüksek Basınç Malzemeleri	15 set	26.04.2018	Makine 20	18	1.900
556	253010000714	2-30903	CNG Yüksek Basınç Malz -Union Tee 1/2 Od Ss316 Gm	62 set	26.04.2018	Makine 20	18	1.700
557	253010000715	2-30903	CNG Yüksek Basınç Malz -Male Connector 1/2 Od *1	85 set	26.04.2018	Makine 20	18	1.800
558	253010000719	2-30903	Union 3/4 Od 1/2 Od Ss316 Yüksek Basınç Malz.	17 set	26.04.2018	Makine 20	18	2.000
559	253010000720	2-30903	CNG Yüksek Basınç Malz -Male Connector 1 Od 1 Npt	30 set	26.04.2018	Makine 20	18	1.700
560	253010000721	2-30903	CNG Yüksek Basınç Malz -Male Connector 1 Od 3/4 Np	10 set	26.04.2018	Makine 20	18	1.700
561	253010000722	2-30903	Female Connector 1 Od* 3/4 Npt Ss316	40 set	26.04.2018	Makine 10	8	1.500
562	253010000723	2-30903	Female Connector 1 Od* 3/4 Npt Ss316	40 set	26.04.2018	Makine 10	8	1.400
563	253010000724	2-30903	Needle Valve 1/4 Fnpt Ss316	30 set	26.04.2018	Makine 10	8	1.400
564	253010000726	2-30903	CNG Yüksek Basınç Malz -Male Connector 1 Od 1 Npt	30 set	26.04.2018	Makine 20	18	1.600
565	253010000727	2-30903	CNG Yüksek Basınç Malz -Male Connector 1 Od 3/4 Np	62 set	26.04.2018	Makine 20	18	1.400
566	253010000728	2-30903	Ferrule Set 1 Od Ss316	100 set	26.04.2018	Makine 10	8	1.400
567	253010000729	2-30903	Union Elbow 1 Od Ss316 CNG Yüksek Basınç Malz.	10 set	26.04.2018	Makine 20	18	1.600

568	253010000730	2-30903	CNG Yüksek Basınç Malz -Union Tee 764L-6Mm Aısı	30 set	26.04.2018	Makine 20	18	1.400
569	253010000732	2-30903	CNG Yüksek Basınç Malz -Male Connector 1 Od 1 Npt	24 set	26.04.2018	Makine 20	18	1.400
570	253010000735	2-30907	Denizli CNG Tesis İğne Vana	1 set	26.04.2018	makine 10	8	910
571	253010000736	2-30903	Male Connector 1/2 Od* 1/2 Npt Ss316 Yük.Bas.M	60 set	26.04.2018	Makine 10	8	1.200
572	253010000737	2-30903	Check Valve 1 Od Cp:1 Ss316 Yüksek Basınç Malzeme	5 set	26.04.2018	Makine 20	18	1.400
573	253010000744	2-30903	NGV1 Dolum Adaptörü	1 set	26.04.2018	Makine 15	13	1.600
574	253010000758	2-30903	Union 1/2 Od Ss316	60 set	26.04.2018	Makine 10	8	830
575	253010000786	2-30903	CNG Yüksek Basınç Malz -Union Tee 1/2 Od Ss316	16 set	26.04.2018	Makine 20	18	440
576	253010000792	2-30903	CNG Yüksek Basınç Malz -Union Tee 1/4 Od Ss316	30 set	26.04.2018	Makine 20	18	360
577	253010000807	2-30903	CNG Yüksek Basınç Malz -Union Tee 1/2 Od Ss316	4 set	26.04.2018	Makine 20	18	230
578	253010000812	2-30903	CNG Yüksek Basınç Malz -Union Tee 3/8 Od Ss316	5 set	26.04.2018	Makine 20	18	190
579	253010000814	2-30903	CNG Yüksek Basınç Malz -Union Tee 3/4 Od Ss316	2 set	26.04.2018	Makine 20	18	170
580	253010000817	2-30903	CNG Yüksek Basınç Malz -Union Tee 12Mm Od Ss316	3 set	26.04.2018	Makine 20	18	160

581	253010000820	2-30903	CNG Yüksek Basınç Malz -Union Tee 12Mm Od Ss316		2 set	26.04.2018	Makine 20	18	110
582	253010000827	2-30903	CNG Yüksek Basınç Malz -Union Tee 6Mm Od Ss316		2 set	26.04.2018	Makine 20	18	80
583	253010000848	2-30907	Denizli 801 100 Pr8 810900 Kompresör Yedek Malz.		1 set	26.04.2018	makine 10	8	1.900
584	253010000851	2-23102	M.Kemalpaşa İstasyonu Taşıt Tanıma Sistemi		1 set	26.04.2018	Demirbaş 5	3	2.700
585	253010000852	2-21100	Kazan İstasyonu Taşıt Tanıma Sistemi		1 set	26.04.2018	Demirbaş 5	3	1.600
586	253010000853	2-22101	Aksaray Sertler Petrol Otomasyon		1 set	26.04.2018	Makine 10	8	1.800
587	253010000855	2-22101	Mepsan Saphire 122 Lpg Dispenser		1 set	26.04.2018	Makine 15	13	2.700
588	253010000857	2-22101	Mepsan Saphire 362 Dispenser		1 set	26.04.2018	Makine 15	13	7.900
589	253010000858	2-22101	Aksaray Kompresör		1 set	26.04.2018	Makine 15	13	1.200
590	253010000859	2-22101	Aksaray Jeneratör	110 kVA kapasiteli	1 set	26.04.2018	Makine 20	18	5.100
591	253010000861	2-22101	Aksaray Kamera		1 set	26.04.2018	Demirbaş 10	8	3.000
592	253010000866	2-21100	Kazan İst.Kompresör Ve Panosu		1 set	26.04.2018	Makine 15	13	17.000
593	253010000868	2-21100	Kazan İst.Jeneratör	110 kVA kapasiteli	1 set	26.04.2018	Makine 20	18	5.500

594	253010000875	2-21100	Kazan İst.Azot Tüpü Ve Manifolu		1 set	26.04.2018	Makine 15	13	430
595	253010000876	2-21100	Kazan İst.Hava Kompresörü Ve Ekipmanı		1 set	26.04.2018	Makine 15	13	1.500
596	253010000882	2-22101	Aksaray Azot Tüpü Ve Manifolu		1 set	26.04.2018	Makine 15	13	430
597	253010000883	2-22101	Aksaray Hav Kompresörü Ve Ekipmanı		1 set	26.04.2018	Makine 15	13	1.500
598	253010000885	2-23100	Kemalpaşa Jeneratör	70 kVA kapasiteli	1 set	26.04.2018	Makine 20	18	3.200
599	253010000886	2-23100	Kemalpaşa Kompresör		1 set	26.04.2018	Makine 15	13	960
600	253010000887	2-23100	Mepsan Sapphire 362 Dispenser		3 set	26.04.2018	Makine 15	13	12.000
601	253010000888	2-23100	Mepsan Sapphire 122 Lpg Dispenser		1 set	26.04.2018	Makine 15	13	1.900
602	253010000898	2-30903	Hava Kompresörü Ve Ekipmanı		1 set	26.04.2018	Makine 15	13	1.500
603	253010000899	2-23102	Mustafa Kemalpaşa Otomasyon		1 set	26.04.2018	Makine 10	8	4.000
604	253010000903	2-23102	Mustafa Kemalpaşa Jeneratör	110 kVA kapasiteli	1 set	26.04.2018	Makine 20	18	5.000
605	253010000904	2-23102	Mustafa Kemalpaşa Kamera		1 set	26.04.2018	Demirbaş 10	8	4.500
606	253010000909	2-23102	Mustafa Kemalpaşa Yüksek Basınç		1 set	26.04.2018	Makine 15	13	8.700

607	253010000911	2-30903	CNG Kompresör Yağ Isıtıcı		1 set	26.04.2018	Makine 15	13	1.700
608	253010000913	2-23102	Mustafa Kemalpaşa Azot Tüpü Ve Manifolu		1 set	26.04.2018	Makine 15	13	1.300
609	253010000914	2-23102	Mustafa Kemalpaşa Hava Kompresörü Ve Ekipmanı		1 set	26.04.2018	Makine 15	13	2.100
610	253010000915	2-21100	Kazan Mepsan Sapphire 122 Lpg Dispenser		1 set	26.04.2018	Makine 15	13	8.400
611	253010000917	2-22102	Hava Kompresörü		1 set	26.04.2018	Makine 15	13	1.600
612	253010000918	2-22102	Mersin Azot Tüpü Ve Manifolu		1 set	26.04.2018	Makine 15	13	380
613	253010000920	2-22102	Mersin Kamera		1 set	26.04.2018	Demirbaş 10	8	3.300
614	253010000922	2-22102	CNG Yüksek Basınç Bağlantısı (Mersin)		1 set	26.04.2018	Makine 15	13	11.000
615	253010000925	2-22102	Jeneratör Mersin	50 kVA kapasiteli	1 set	26.04.2018	Makine 20	18	4.300
616	253010000931	2-22102	Mersin İstasyonu Taşıt Tanıma Sistemi		1 set	26.04.2018	Demirbaş 5	3	1.200
617	253010000933	2-23101	Gemlik Otomasyon		1 set	26.04.2018	Makine 10	8	4.600
618	253010000935	2-23101	Gemlik CNG Hava Kompresörü Ve Ekipmanı		1 set	26.04.2018	Makine 15	13	2.000
619	253010000936	2-23101	Gemlik İstasyonu Kamera		1 set	26.04.2018	Demirbaş 10	8	2.000

620	253010000939	2-23101	Gemlik Azot Tüpü Ve Manifolu	1 set	26.04.2018	Makine 15	13	460
621	253010000940	2-21102	Kaynaşlı CNG Ekipman	2 set	26.04.2018	Makine 15	13	18.000
622	253010000951	2-30903	Yüksek Basınç Hattı-Laviosa	1 set	30.06.2018	Makine 20	18	3.000
623	253010000954	2-30903	Otomasyon Panosu-Laviosa	1 set	30.06.2018	Makine 10	8	12.000
624	253010000955	2-30903	Buffer Tank-Kırca Mühendislik	2 set	30.06.2018	Makine 20	18	62.000
625	253010000957	2-30903	Haberleşme Panosu-Kırca Mühendislik	1 set	30.06.2018	Makine 10	8	7.200
626	253010000958	2-30903	Plt Panosu-Kırca Mühendislik	1 set	30.06.2018	Makine 10	8	13.000
627	253010000959	2-30903	Korrektör-Hexagon	1 set	30.06.2018	makine 10	8	1.500
628	253010000961	2-30903	Yüksek Basınç Hattı-Hexagon	1 set	30.06.2018	Makine 20	18	4.100
629	253010000962	2-30903	Otomasyon Plc Panosu- Hexagon	1 set	30.06.2018	Makine 10	8	32.000
630	253010000968	2-30902	Otomasyon Panosu-Günfalt	1 set	30.06.2018	Makine 10	8	1.600
631	253010000972	2-30903	Regülasyon Grubu-Doğuş Yda	1 set	30.06.2018	makine 10	8	6.800
632	253010000973	2-30903	Yüksek Basınç Hattı-Çamsan	1 set	30.06.2018	Makine 20	18	18.000

633	253010000974	2-30903	Yüksek Basınç Hattı-Çamsan	1 set	30.06.2018	Makine 20	18	5.900
634	253010000976	2-30903	Yüksek Basınç Hattı-Borusan	1 set	30.06.2018	Makine 20	18	3.100
635	253010000980	2-30903	Otomasyon Panosu-Bevmar	1 set	30.06.2018	Makine 10	8	1.200
636	253010000981	2-30903	Yüksek Basınç Hattı-Amiroğlu	1 set	30.06.2018	Makine 20	18	21.000
637	253010000982	2-30903	CNG Korrektör Grubu-Amiroğlu	1 set	30.06.2018	makine 10	8	10.000
638	253010000983	2-30903	Otomasyon Panosu-Amiroğlu	1 set	30.06.2018	Makine 10	8	7.900
639	253010000987	2-30903	Orta Basınç Hattı-Akça Beton Kuyucak	1 set	30.06.2018	Makine 20	18	7.900
640	253010000989	2-30903	Otomasyon Panosu Plc-Doğuş Yda	1 set	31.07.2018	Makine 10	8	13.000
641	253010000990	2-30903	Yüksek Basınç Hattı-Cirav Fındık	1 set	31.07.2018	Makine 20	18	9.600
642	253010000991	2-30903	Regülasyon Grubu -Ünye Madencilik	1 set	31.07.2018	makine 10	8	39.000
643	253010000992	2-30903	Otomasyon Panosu Plc-Ünye Madencilik	1 set	31.07.2018	Makine 10	8	20.000
644	253010000993	2-30903	Korrektör-Ünye Madencilik	1 set	31.07.2018	makine 10	8	11.000
645	253010001000	2-30903	Orkimsan/Ball Valve 1" Od Ss316+Aktuator	1 set	1.10.2018	Makine 10	8	6.100

646	253010001001	2-30907	Kompresör S116 Softstarter 3Rw4446 6Bc34 Siemens	1 set	18.10.2018	Makine 10	8	55.000
647	253010001004	2-30907	Denizli Seyyar Dalgıç Pompa- Yağmur Drenaj Sistemi	1 set	23.10.2018	Makine 10	8	27.000
648	253010001005	2-30903	Yüksek Kapasiteli CNG Isıtıcı	2 set	1.11.2018	Makine 15	13	13.000
649	253010001011	2-30903	LNG Tank Saha-Simtek	1 set	31.12.2018	LNG Tank	18	186.000
650	253010001014	2-30903	CNG Dorse Teleskopik Ayak	3 set	14.01.2019	Makine 10	9	5.800
651	253010001015	2-30902	LNG Dorsesi İçin Vana Grubu Malzemesi-34 EV 2987	1 set	28.02.2019	makine 10	9	2.700
652	253010001016	2-30903	CNG Basınç Regülatör İç Ünitesi	1 set	4.02.2019	makine 10	9	4.700
653	253010001020	2-21100	CNG Regülatörü	1 set	19.03.2019	makine 10	9	3.300
654	253010001021	2-30903	CNG Hortumu (3M)	10 set	5.03.2019	Makine 15	14	16.000
655	253010001022	2-30908	Pnömatik Vana	1 set	30.04.2019	makine 10	9	2.700
656	253010001025	2-30903	Otomasyon Plt Panosu-Çamsan	1 set	31.05.2019	Makine 10	9	17.000
657	253010001026	2-30903	Yüksek Basınç Hattı-Akça Beton	1 set	31.05.2019	Makine 20	19	16.000
658	253010001027	2-30903	Buffer Tank-Akça Beton	3 set	31.05.2019	Makine 20	19	32.000

659	253010001028	2-30903	Otomasyon Plt Panosu-Akça Beton	1 set	31.05.2019	Makine 10	9	17.000
660	253010001030	2-30903	Yüksek Basınç Hattı-Ünye Madencilik	1 set	31.05.2019	Makine 20	19	17.000
661	253010001031	2-30903	Orta Basınç Hattı-Ünye Madencilik	1 set	31.05.2019	Makine 20	19	3.100
662	253010001032	2-30903	Otomasyon Plt Panosu-İlke Atık	1 set	31.05.2019	Makine 10	9	4.300
663	253010001036	2-30908	TK23 Pn250 Bar Boşaltım Tabancası Ve Hortumu	8 set	28.08.2019	Makine 15	14	105.000
664	253010001037	2-30902	LNG Kokulandırma Tankı	2 set	24.09.2019	Makine 15	14	13.000
665	253010001038	2-21100	CNG Regülatörü	4 set	31.10.2019	makine 10	9	9.100
666	254010000001	2-30902	Teknik Servis Aracı Tourneo Courier	1 set	29.08.2014	-	9	72.000
667	255010000004	2-30903	Socar LNG-CNG İthal CNG Tüp Ngc (Tayland)-CNG Gen	180 set	31.05.2014	Makine 20	14	330.000
668	255010000005	2-30903	115 L CNG-Tüp Cylinder Dia 360 Mm 48 Adet-CNG Gene	48 set	31.05.2014	Makine 20	14	101.000
669	255010000006	2-30903	180 L CNG-1 Tüp Cylinder Steel 200-300 Bar Mm-CNG	401 set	31.05.2014	Makine 20	14	381.000
670	255010000008	2-30903	CNG Regulator Denizli	8 set	26.08.2014	makine 10	4	2.500
671	255010000009	2-30903	Video Camera Kayıt Cihazı-Denizli	1 set	31.08.2014	Demirbaş 8	2	140

672	255010000010	2-30902	Evaporatör LNG Kriyojenik	4 set	10.09.2014	Makine 15	9	196.000
673	255010000012	2-30902	Evaporatör LNG Kriyojenik	8 set	30.09.2014	Makine 15	9	306.000
674	255010000013	2-30903	4'Lü Kilitli Soyunma Dolabı - Denizli	4 set	22.12.2014	Demirbaş 10	4	340
675	255010000014	2-30903	Yangın Tüpü Ve Yangın Dolabı	1 set	19.01.2015	Demirbaş 8	3	430
676	255010000015	2-30903	Denkim A.Ş.-Otomasyon Gideri	1 set	17.02.2015	Makine 10	5	78.000
677	255010000016	2-30902	Polat Maden-Otomasyon Gideri	1 set	17.02.2015	Makine 10	5	85.000
678	255010000017	2-21101	Şekerpınar Ofis Mobilyaları	11 set	31.03.2015	Demirbaş 8	3	1.300
679	255010000029	2-30908	Motorola El Telsizi	4 set	18.04.2015	Demirbaş 8	1	930
680	255010000030	2-21101	Şekerpınar Yazar Kasa	8 set	1.04.2015	Demirbaş 8	3	4.300
681	255010000031	2-23102	Mustafa Kemalpaşa Yazar Kasa	2 set	22.04.2015	Demirbaş 8	3	1.100
682	255010000032	2-22101	Aksaray Yazar Kasa	3 set	1.04.2015	Demirbaş 8	3	1.600
683	255010000033	2-21100	Kazan Yazar Kasa	4 set	13.04.2015	Demirbaş 8	3	2.200
684	255010000035	2-23100	Kemalpaşa Yazar Kasa	3 set	19.06.2015	Demirbaş 8	3	1.800

685	255010000038	2-30902	Bentaş Bentonit-Otomasyon Gideri	1 set	7.08.2015	Makine 10	5	89.000
686	255010000039	2-30908	Ordu End.CNG İst.It Ekipmanı	1 set	30.09.2015	Demirbaş 10	5	3.300
687	255010000040	2-30908	Ordu End.CNG İst.Yangın Tüpü	1 set	30.09.2015	demirbaş 10	5	7.800
688	255010000041	2-30908	Ordu End.CNG İst.Beyaz Eşya	1 set	30.09.2015	Demirbaş 10	5	1.600
689	255010000042	2-30908	Ordu End.CNG İst.Mobilya	1 set	30.09.2015	Demirbaş 8	3	5.400
690	255010000043	2-30908	Ordu End.CNG İst. Projektör	1 set	30.09.2015	Demirbaş 8	3	690
691	255010000045	2-30903	Yangın Tüpü	2 set	28.12.2015	Demirbaş 8	3	370
692	255010000047	2-30903	Malzeme Dolabı	1 set	31.12.2015	Demirbaş 10	5	1.800
693	255010000050	2-30903	Sivomatic-Otomasyon Gideri	1 set	22.02.2016	Makine 10	6	81.000
694	255010000051	2-23101	Gemlik Yazar Kasa	2 set	3.02.2016	Demirbaş 8	4	1.500
695	255010000054	2-21102	Kaynaşlı Yazar Kasa	1 set	31.03.2016	Demirbaş 8	4	1.600
696	255010000056	2-13000	Dell E2216H 21.5" 1920X1080 Vga Dvi-D Monitör	2 set	23.08.2016	Demirbaş 8	4	1.200
697	255010000057	2-13000	Dell E2216H 21.5" 1920X1080 Vga Dvi-D Monitör	4 set	23.08.2016	Demirbaş 8	4	2.100

698	255010000059	2-30901	Online Ups Lcd Ve Malzeme	1 set	3.11.2016	Demirbaş 5	1	550
699	255010000064	2-30903	CNG Sahası Yangın Gaz Alarmı Sis -Kümbetli	1 set	31.01.2017	Makine 10	7	3.600
700	255010000065	2-23101	Otomatik Kapı Kontrol Ünitesi	2 set	1.02.2017	Demirbaş 10	7	890
701	255010000070	2-21103	Eskişehir Yazar Kasa	1 set	31.03.2017	Demirbaş 8	5	2.400
702	255010000072	2-30907	Motorola El Telsizi	4 set	7.04.2017	Demirbaş 5	2	1.700
703	255010000077	2-13000	867 Vae Secure Router With Vdsl/Adsl2+Over Post	1 set	6.12.2017	Demirbaş 5	2	570
704	255010000078	2-13000	867 Vae Secure Router With Vdsl/Adsl2+Over Post	1 set	6.12.2017	Demirbaş 5	2	570
705	255010000079	2-13000	867 Vae Secure Router With Vdsl/Adsl2+Over Post	1 set	6.12.2017	Demirbaş 5	2	570
706	255010000080	2-13000	Max Brı 3G Mobil Router	1 set	6.12.2017	Demirbaş 5	2	570
707	255010000081	2-30903	Haberleşme Panosu	1 set	5.01.2018	Makine 10	8	4.600
708	255010000083	2-30903	LCNG Pompası 3 Adet -(Stokta)	3 set	26.04.2018	Makine 15	13	146.000
709	255010000084	2-30903	CNG Tüp X-Store Composite 12 Pcs -Xperion	12 set	26.04.2018	Makine 20	18	274.000
710	255010000085	2-22101	CNG 108 C2B Bd0011 Buffer / Aksaray	4 set	26.04.2018	Makine 20	18	143.000

711	255010000086	2-30907	Denizli Tesisi Kamera Sistemi- Kayıt Cihazı	14 set	26.04.2018	Demirbaş 10	8	3.700
712	255010000088	2-30903	Epson Seri Yazıcı Ve Adaptör- Düşük Kapasiteli CNG	3 set	26.04.2018	Demirbaş 8	6	1.500
713	255010000091	2-30907	Denizli CNG Tesisi İçin Ofis Malzemeler	2 set	26.04.2018	Demirbaş 8	6	900
714	255010000092	2-30907	Denizli Tesisi İlave Kamera Sistemi	1 set	26.04.2018	Demirbaş 10	8	570
715	255010000094	2-30907	Denizli CNG Kademe Binası Raf Sistemleri	2 set	26.04.2018	Demirbaş 8	6	610
716	255010000095	2-30907	Denizli ATK Depolama Alanı Raf	1 set	26.04.2018	Demirbaş 8	6	340
717	255010000124	2-30903	Liebert Gxt-Mt+10 Kva G2 Es230 V_Lı34151Ct32 Ve Ka	1 set	26.04.2018	Demirbaş 5	3	380
718	255010000125	2-30908	Ordu Mobilya	1 set	2.10.2018	Demirbaş 8	6	650
719	255010000138	2-13000	Dell Latitude E7290 264Zjr2	1 set	31.10.2019	Demirbaş 5	4	3.100
720	255010000139	2-13000	Dell Latitude E7290 6Vkyjr2	1 set	31.10.2019	Demirbaş 5	4	3.100
721	255010000140	2-13000	Dell Latitude E7290 J87Zjr2	1 set	31.10.2019	Demirbaş 5	4	3.100
722	255010000141	2-13000	Dell Latitude E7290 Bty0Kr2	1 set	31.10.2019	Demirbaş 5	4	3.100
723	256010000002	2-30902	LNG Kokulandırma Tankı	1 set	4.10.2013	Makine 15	8	3.800

724	256010000002	2-30902	LNG Kokulandırma Tankı	1 set	4.10.2013	Makine 15	8	3.800
725	256010000002	2-30902	LNG Kokulandırma Tankı	1 set	4.10.2013	Makine 15	8	3.800
726	256010000002	2-30902	LNG Kokulandırma Tankı	1 set	4.10.2013	Makine 15	8	3.800
727	256010000002	2-30902	LNG Kokulandırma Tankı	1 set	4.10.2013	Makine 15	8	3.800
728	256010000002	2-30902	LNG Kokulandırma Tankı	1 set	4.10.2013	Makine 15	8	3.800
729	256010000002	2-30902	LNG Kokulandırma Tankı	1 set	4.10.2013	Makine 15	8	3.800
730	256010000002	2-30902	LNG Kokulandırma Tankı	1 set	4.10.2013	Makine 15	8	3.800
731	256010000002	2-30902	LNG Kokulandırma Tankı	1 set	4.10.2013	Makine 15	8	3.800
732	256010000002	2-30902	LNG Kokulandırma Tankı	1 set	4.10.2013	Makine 15	8	3.800
733	256010000002	2-30902	LNG Kokulandırma Tankı	1 set	4.10.2013	Makine 15	8	3.800
734	256010000002	2-30902	LNG Kokulandırma Tankı	1 set	4.10.2013	Makine 15	8	3.800
735	256010000002	2-30902	LNG Kokulandırma Tankı	1 set	4.10.2013	Makine 15	8	3.800
736	256010000002	2-30902	LNG Kokulandırma Tankı	1 set	4.10.2013	Makine 15	8	3.800

737	256010000002	2-30902	LNG Kokulandırma Tankı		1 set	4.10.2013	Makine 15	8	3.800	
738	256010000002	2-30902	LNG Kokulandırma Tankı		1 set	4.10.2013	Makine 15	8	3.800	
739	256010000002	2-30902	LNG Kokulandırma Tankı		1 set	4.10.2013	Makine 15	8	3.800	
740	256010000002	2-30902	LNG Kokulandırma Tankı		1 set	4.10.2013	Makine 15	8	3.800	
741	256010000002	2-30902	LNG Kokulandırma Tankı		1 set	4.10.2013	Makine 15	8	3.800	
742	256010000002	2-30902	LNG Kokulandırma Tankı		1 set	4.10.2013	Makine 15	8	3.800	
743	256010000002	2-30902	LNG Kokulandırma Tankı		1 set	4.10.2013	Makine 15	8	3.800	
744	256010000002	2-30902	LNG Kokulandırma Tankı		1 set	4.10.2013	Makine 15	8	3.800	
745	256010000002	2-30902	LNG Kokulandırma Tankı		1 set	4.10.2013	Makine 15	8	3.800	
746	256010000002	2-30902	LNG Kokulandırma Tankı		1 set	4.10.2013	Makine 15	8	3.800	
747	256010000002	2-30902	LNG Kokulandırma Tankı		1 set	4.10.2013	Makine 15	8	3.800	
748	256010000011	2-30902	Skid LNG Tankı (Kriyojenik)	1404502-5m ³	1 set	15.04.2014	LNG Tank	14	148.000	
749	256010000012	2-30902	Skid LNG Tankı	5m ³ 1409302-5	CRYOCAN	1 set	18.08.2014	LNG Tank	14	157.000

750	256010000013	2-30902	LNG Depolama Tankı	30 m ³		1 set	27.10.2014	LNG Tank	14	129.000
751	256010000014	2-30902	LNG Depolama Tankı	20 m ³		1 set	27.10.2014	LNG Tank	14	110.000
752	256010000015	2-30902	LNG Depolama Tankı	30 m ³		1 set	27.10.2014	LNG Tank	14	129.000
753	256010000016	2-30902	LNG Depolama Tankı	28 m ³		1 set	27.10.2014	LNG Tank	14	142.000
754	267010000001	2-30902	LNG Tankı	50 m ³	ISISAN	21 set	1.07.2013	LNG Tank	13	8.160.000
755	267010000002	2-30902	LNG Buharlaştırıcı	750 Sm ³		28 set	1.07.2013	Makine 15	8	750.000
		2-30902	LNG Dorse (Kullanım Dışı)	50 m ³ - Plaka: 34 ZH 4143 - Şase No: NP93650KE07006018 - T9 Yok	ISISAN - 07/0540	1 set	1.07.2013	LNG Tank	13	40.000
		2-30902	LNG Dorse	52 m ³ - Plaka: 34 JV 8164 - Şase No: NP93642KA04006594 - T9 Var	ISISAN - 04/0594	1 set	1.07.2013	LNG Tank	13	404.000
756	267010000003	2-30902	LNG Dorse	50 m ³ - Plaka: 34 ZG 2984 - Şase No: NP93650KE05006136 - T9 Var	ISISAN - 05/1136	1 set	1.07.2013	LNG Tank	13	404.000
		2-30902	LNG Dorse	50 m ³ - Plaka: 34 ZG 5474 - Şase No: NP93650KE07006021 - T9 Var	ISISAN - 07/0703	1 set	1.07.2013	LNG Tank	13	470.000
		2-30902	LNG Dorse (Kullanım Dışı)	48,9 m ³ - Plaka: 34 ZG 4205 - Şase No:	GENTA - GT5001	1 set	1.07.2013	LNG Tank	13	40.000

		NNTTC21006AT16263 - T9							
		Yok							
2-30902	LNG Dorse (Kullanım Dışı)	45 m ³ - Plaka: 34 ZH 1598 - Şase No: NP9ALNC405H021006 - T9	Yok	ARITAŞ - 2005/054	1 set	1.07.2013	LNG Tank	13	34.000
757	267010000004	2-30902	Algılama Sistemi		17 set	1.07.2013	Makine 20	13	185.000
758	267010000005	2-30902	LNG Stok Tankı		1 set	1.11.2013	LNG Tank	13	165.000
759	267010000006	2-30902	LNG Stok Tankı	10 m ³ , 5 Bar	1 set	1.11.2013	LNG Tank	13	165.000
760	267010000007	2-30902	LNG Stok Tankı	10 m ³ , 5 Bar	1 set	1.11.2013	LNG Tank	13	165.000
761	267010000008	2-30902	LNG Stok Tankı	22 m ³ , 5 Bar	1 set	1.11.2013	LNG Tank	13	206.000
762	267010000009	2-30902	LNG Stok Tankı	22 m ³ , 5 Bar	1 set	1.11.2013	LNG Tank	13	206.000
763	267010000010	2-30902	LNG Stok Tankı	22 m ³ , 5 Bar	1 set	1.11.2013	LNG Tank	13	206.000
764	267010000011	2-30902	LNG Stok Tankı	32 m ³ , 5 Bar	1 set	1.11.2013	LNG Tank	13	255.000
765	267010000012	2-30902	LNG Stok Tankı	32 m ³ , 5 Bar	1 set	1.11.2013	LNG Tank	13	255.000
766	267010000013	2-30902	LNG Stok Tankı	32 m ³ , 5 Bar	1 set	1.11.2013	LNG Tank	13	255.000
767	267010000014	2-30902	LNG Buharlaştırıcı	300 Sm ³	1 set	1.11.2013	Makine 15	8	7.400

768	267010000015	2-30902	LNG Buharlaştırıcı	300 Sm ³	1 set	1.11.2013	Makine 15	8	7.400
769	267010000016	2-30902	LNG Buharlaştırıcı	300 Sm ³	1 set	1.11.2013	Makine 15	8	7.400
770	267010000017	2-30902	LNG Buharlaştırıcı	600 Sm ³	1 set	1.11.2013	Makine 15	8	13.000
771	267010000018	2-30902	LNG Buharlaştırıcı	600 Sm ³	1 set	1.11.2013	Makine 15	8	13.000
772	267010000019	2-30902	LNG Buharlaştırıcı	600 Sm ³	1 set	1.11.2013	Makine 15	8	13.000
773	267010000020	2-30902	LNG Buharlaştırıcı	600 Sm ³	1 set	1.11.2013	Makine 15	8	13.000
774	267010000021	2-30902	LNG Buharlaştırıcı	600 Sm ³	1 set	1.11.2013	Makine 15	8	13.000
775	267010000022	2-30902	LNG Buharlaştırıcı	600 Sm ³	1 set	1.11.2013	Makine 15	8	13.000
776	267010000023	2-30902	LNG Buharlaştırıcı	900 Sm ³	1 set	1.11.2013	Makine 15	8	19.000
777	267010000024	2-30902	LNG Buharlaştırıcı	900 Sm ³	1 set	1.11.2013	Makine 15	8	19.000
778	267010000025	2-30902	LNG Buharlaştırıcı	900 Sm ³	1 set	1.11.2013	Makine 15	8	19.000
779	267010000026	2-30902	LNG Buharlaştırıcı	900 Sm ³	1 set	1.11.2013	Makine 15	8	19.000
780	267010000027	2-30902	LNG Buharlaştırıcı	900 Sm ³	1 set	1.11.2013	Makine 15	8	19.000

781	267010000028	2-30902	LNG Buharlaştırıcı	900 Sm ³	1 set	1.11.2013	Makine 15	8	19.000
782	267010000029	2-30902	LNG Depolama Tankı	53 m ³	1 set	1.11.2013	LNG Tank	13	335.000
783	267010000030	2-30902	LNG Depolama Tankı	53 m ³	1 set	1.11.2013	LNG Tank	13	335.000
784	267010000031	2-30902	LNG Depolama Tankı	53 m ³	1 set	1.11.2013	LNG Tank	13	335.000
785	267010000032	2-30902	LNG Buharlaştırıcı	1500 Sm ³	1 set	1.11.2013	Makine 15	8	37.000
786	267010000033	2-30902	LNG Buharlaştırıcı	1500 Sm ³	1 set	1.11.2013	Makine 15	8	37.000
787	267010000034	2-30902	LNG Buharlaştırıcı	1500 Sm ³	1 set	1.11.2013	Makine 15	8	37.000
788	267010000035	2-30902	LNG Buharlaştırıcı	1500 Sm ³	1 set	1.11.2013	Makine 15	8	37.000
789	267010000036	2-30902	LNG Buharlaştırıcı	1500 Sm ³	1 set	1.11.2013	Makine 15	8	37.000
790	267010000037	2-30902	LNG Buharlaştırıcı	1500 Sm ³	1 set	1.11.2013	Makine 15	8	37.000
791	267010000038	2-30902	LNG Buharlaştırıcı	1500 Sm ³	1 set	1.11.2013	Makine 15	8	37.000
792	267010000039	2-30902	LNG Buharlaştırıcı	1500 Sm ³	1 set	1.11.2013	Makine 15	8	37.000
793	267010000040	2-30902	LNG Buharlaştırıcı	1500 Sm ³	1 set	1.11.2013	Makine 15	8	37.000

794	267010000041	2-30902	LNG Panosu	1 set	1.11.2013	Makine 10	3	12.000
795	267010000042	2-30902	LNG Panosu	1 set	1.11.2013	Makine 10	3	12.000
796	267010000043	2-30902	LNG Panosu	1 set	1.11.2013	Makine 10	3	12.000
797	267010000044	2-30902	LNG Panosu	1 set	1.11.2013	Makine 10	3	12.000
798	267010000045	2-30902	LNG Panosu	1 set	1.11.2013	Makine 10	3	12.000
799	267010000046	2-30902	LNG Panosu	1 set	1.11.2013	Makine 10	3	12.000
800	267010000047	2-30902	LNG Panosu	1 set	1.11.2013	Makine 10	3	12.000
801	267010000048	2-30902	LNG Panosu	1 set	1.11.2013	Makine 10	3	12.000
802	267010000049	2-30902	LNG Panosu	1 set	1.11.2013	Makine 10	3	12.000
803	267010000050	2-30902	LNG Panosu	1 set	1.11.2013	Makine 10	3	12.000
804	267010000051	2-30902	LNG Panosu	1 set	1.11.2013	Makine 10	3	12.000
805	267010000052	2-30902	LNG Panosu	1 set	1.11.2013	Makine 10	3	12.000
806	267010000053	2-30902	LNG Panosu	1 set	1.11.2013	Makine 10	3	12.000

807	267010000054	2-30902	LNG Panosu	1 set	1.11.2013	Makine 10	3	12.000
808	267010000055	2-30902	LNG Panosu	1 set	1.11.2013	Makine 10	3	12.000
809	267010000056	2-30902	LNG Panosu	1 set	1.11.2013	Makine 10	3	12.000
810	267010000057	2-30902	LNG Panosu	1 set	1.11.2013	Makine 10	3	12.000
811	267010000058	2-30902	LNG Panosu	1 set	1.11.2013	Makine 10	3	12.000
812	267010000059	2-30902	LNG Panosu	1 set	1.11.2013	Makine 10	3	12.000
813	267010000060	2-30902	LNG Panosu	1 set	1.11.2013	Makine 10	3	12.000
814	267010000061	2-30902	LNG Panosu	1 set	1.11.2013	Makine 10	3	12.000
815	267010000062	2-30902	LNG Panosu	1 set	1.11.2013	Makine 10	3	12.000
816	267010000063	2-30902	LNG Panosu	1 set	1.11.2013	Makine 10	3	12.000
817	267010000064	2-30902	LNG Panosu	1 set	1.11.2013	Makine 10	3	12.000
818	267010000065	2-30902	LNG Panosu	1 set	1.11.2013	Makine 10	3	12.000
819	267010000066	2-30902	LNG Stok Tankı Digital Seviye Göstergesi	1 set	1.04.2015	Makine 10	5	3.600

820	267010000068	2-30902	LNG Depolama Tankı	20 m ³	3 set	22.06.2015	LNG Tank	15	236.000
821	267010000069	2-30903	LNG Depolama Tankı	50 m ³	1 set	22.06.2015	LNG Tank	15	119.000
822	267010000070	2-30902	LNG Depolama Tankı	30 m ³	1 set	22.06.2015	LNG Tank	15	119.000
823	255010000061	2-22103	Konya İstasyon Yazar Kasa		1 set	31.01.2017	Demirbaş 8	5	3.020
824	251010000005	2-23100	KEMALPAŞA YANGIN EKİPMANI		1 set	26.04.2018	Demirbaş 8	6	100
825	251010000006	2-23100	KEMALPAŞA ELEKTRİK PANOSU ELEKTRİK İŞLERİ		1 set	26.04.2018	Makine 15	13	540
826	251010000012	2-21100	KAZAN İST.YANGIN DOLABI BAŞLIĞI		1 set	26.04.2018	Demirbaş 8	6	50
827	253010000884	2-23100	KEMALPAŞA DALGIÇ POMPA		1 set	26.04.2018	Makine 10	8	1.400
828	253010000889	2-23100	KEMALPAŞA AKARYAKIT POMPA VE EKİPMANI		1 set	26.04.2018	Makine 10	8	8.700
829	253010000916	2-23100	KEMALPAŞA İstasyonU TAŞIT TANIMA SİSTEMİ		1 set	26.04.2018	Demirbaş 8	6	3.100
830	253010000937	2-23101	GEMLİK AKARYAKIT POMPA VE EKİPMANI		1 set	26.04.2018	Makine 10	8	270
831	255010000036	2-23100	KEMALPAŞA İstasyonU OFİS MOBİLYALARI		1 set	30.06.2015	Demirbaş 8	3	3.500
832	255010000097	2-21101	ŞEKERPİNAR PARA KASASI		1 set	26.04.2018	Demirbaş 8	6	180

833	255010000098	2-23100	KEMALPAŞA OKI PRINTER	1 set	26.04.2018	Demirbaş 8	6	30
834	255010000100	2-21100	KAZAN İST.OKI PRINTER	1 set	26.04.2018	Demirbaş 8	6	30
835	255010000105	2-23100	KEMALPAŞA İST.KAMERA	1 set	26.04.2018	Demirbaş 8	6	4.400
836	255010000106	2-23100	KEMALPAŞA OKI PRINTER	1 set	26.04.2018	Demirbaş 8	6	30
837	255010000107	2-23100	KEMALPAŞA ŞİŞE SOĞUTUCU	1 set	26.04.2018	Demirbaş 8	6	1.400
838	255010000110	2-23100	KEMALPAŞA MOBİLYA	1 set	26.04.2018	Demirbaş 8	6	470
839	255010000114	2-23102	MUSTAFA KEMALPAŞA OKI PRINTER	1 set	26.04.2018	Demirbaş 8	6	30
840	255010000117	2-22101	AKSARAY Mobilya	1 set	26.04.2018	Demirbaş 8	6	150
841	255010000118	2-22102	YANGIN TÜPÜ	1 set	26.04.2018	Demirbaş 8	6	110
842	255010000120	2-22102	GEMLİK OKI PRINTER	1 set	26.04.2018	Demirbaş 8	6	90
843	251010000001	2-21102	KAYNAŞLI İST.DOĞALGAZ BAĞLANTISI	1 set	31.03.2016	Makine 15	11	312.000
844	251010000002	2-22103	Konya İstasyonU DOĞALGAZ TEDARİK	1 set	31.01.2017	Makine 15	12	478.000
845	251010000003	2-22102	MERSİN ATAŞ CNG DOĞAGAZ TEDARİĞİ	1 set	26.04.2018	Makine 15	13	227.000

846	251010000004	2-21100	KAZAN İST.DOĞALGAZ BAĞLANTISI	1 set	26.04.2018	Makine 15	13	128.000
847	251010000008	2-21100	KAZAN ACİL DURUM BUTONU	1 set	26.04.2018	Demirbaş 8	6	380
848	251010000009	2-22101	AKSARAY ACİL DURUM BUTONU	1 set	26.04.2018	Demirbaş 8	6	380
849	251010000010	2-23102	MUSTAFA KEMALPAŞA ACİL DURUM BUTONU	1 set	26.04.2018	Demirbaş 8	6	380
850	251010000011	2-22101	AKSARAY ACİL DURUM BUTONU	1 set	26.04.2018	Demirbaş 8	6	380
851	251010000013	2-23101	GEMLİK ELEKTRİK PANOSU ELEKTRİK İŞLERİ	1 set	26.04.2018	Makine 15	13	1.900
852	253010000001	2-30902	ACRY.NN.250 EVAPORATÖR	1 set	23.09.2013	Makine 15	8	6.500
853	253010000020	2-30902	1407270-90 EVAPORATÖR-KLV İNŞAAT	1 set	1.08.2014	Makine 15	9	4.900
854	253010000042	2-30903	CNG DOĞALGAZ ALT YAPI KATKI PAYI	1 set	15.01.2015	Makine 15	10	241.000
855	253010000129	2-30908	ORDU END.CNG İST.DOĞALGAZ TEDARİĞİ	1 set	30.09.2015	Makine 15	10	1.380.000
856	253010000148	2-30908	ORDU VOLTAJ DEDEKTÖRÜ	1 set	19.11.2015	Makine 15	10	1.800
857	253010000195	2-21100	KAZAN İstasyonU WİLO POMPA VE EKİPMANI	1 set	25.02.2016	Makine 10	6	2.400
858	253010000233	2-21102	KAYNAŞLI ELEKTRİK İŞLERİ	1 set	31.03.2016	Makine 15	11	649.000

859	253010000249	2-30903	CNG YÜKSEK BASINÇ HATTI BORU	240 set	12.05.2016	Makine 15	11	39.000
860	253010000282	2-30907	DENİZLİ CNG ELEKTRİK İŞLERİ	2 set	17.08.2016	Makine 15	11	24.000
861	253010000311	2-22101	AKSARAY ULTRASONİK DOĞALGAZ SAYACI	1 set	8.12.2016	Makine 15	11	24.000
862	253010000322	2-22103	Konya İstasyon ELEKTRİK İŞLERİ	1 set	31.01.2017	Makine 15	12	715.000
863	253010000327	2-30902	LNG TANKI-ALKOÇ TAVUKÇULUK (NAKLİYE VS.)	1 set	31.01.2017	Makine 15	12	5.900
864	253010000331	2-30903	CNG SAYACI-DENİZ TEKSTİL	1 set	31.01.2017	Makine 15	12	9.600
865	253010000332	2-30902	LNG TANK SAHA MONTAJ- BEVMAR	1 set	31.01.2017	Makine 15	12	4.200
866	253010000342	2-30902	LNG TANK İŞLERİ -LAVİOSA	1 set	31.01.2017	Makine 15	12	56.000
867	253010000343	2-30902	LNG TANK İŞLERİ - EDE MADENCİLİK	1 set	31.01.2017	Makine 15	12	24.000
868	253010000380	2-30938	MERSİN ULTRASONİK DOĞALGAZ SAYACI	1 set	18.04.2017	Makine 15	12	22.000
869	253010000411	2-30903	AKÇA BETON ULTRASONİK DOĞALGAZ SAYACI	1 set	4.08.2017	Makine 15	12	26.000
870	253010000438	2-30903	DENKİM KİMYA DOĞALGAZ TESİSATI	1 set	20.12.2017	Makine 15	12	33.000
871	253010000462	2-30907	Denizli CNG TESİSİ DOĞALGAZ HAT YAPIMI	1 set	26.04.2018	Makine 15	13	341.000

872	253010000465	2-22101	CNG AKSARAY DOĞALGAZ HAT	2 set	26.04.2018	Makine 15	13	279.000
873	253010000468	2-21101	CNG ŞEKERPINAR DOĞALGAZ HAT BEDELİ- PALGAZ	1 set	26.04.2018	Makine 15	13	206.000
874	253010000475	2-23102	CNG ORTA BASINÇ BAĞLANTISI (M.KEMALPAŞA)	1 set	26.04.2018	Makine 15	13	146.000
875	253010000477	2-23101	CNG BURSA GEMLİK DOĞALGAZ HAT BEDELİ- AKSA	1 set	26.04.2018	Makine 15	13	158.000
876	253010000718	2-30907	DENİZLİ CNG DOLUM TESİSİ - EKİPMAN	1 set	26.04.2018	Makine 15	13	2.600
877	253010000749	2-30903	GM CNG TESİSİ OPW BUS NOZZLE TYPE-2 (DWG A126)	2 set	26.04.2018	Makine 15	13	1.100
878	253010000856	2-22101	AKSARAY LPG YER ALTI TESİS KURULUMU	1 set	26.04.2018	Makine 15	13	11.000
879	253010000864	2-21100	KAZAN LPG YERALTI TESİS KURULUMU	1 set	26.04.2018	Makine 15	13	17.000
880	253010000865	2-21100	KAZAN İstasyonU POMPA VE EKİPMANI	1 set	26.04.2018	Makine 10	8	8.600
881	253010000873	2-21100	KAZAN İST.ELEKTRİK İŞLERİ	1 set	26.04.2018	Makine 15	13	144.000
882	253010000874	2-21100	KAZAN İST.GAZ DEDEKTÖRÜ	1 set	26.04.2018	Makine 15	13	500
883	253010000878	2-22101	AKSARAY ELEKTRİK TESİSAT İŞLERİ	1 set	26.04.2018	Makine 15	13	150.000
884	253010000879	2-22101	AKSARAY YÜKSEK BASINÇ MONTAJI	1 set	26.04.2018	Makine 15	13	9.700

885	253010000880	2-22101	AKSARAY ORTA BASINÇ MONTAJI	1 set	26.04.2018	Makine 15	13	19.000
886	253010000881	2-22101	AKSARAY GAZ DEDEKTÖRÜ	1 set	26.04.2018	Makine 15	13	500
887	253010000892	2-23100	KEMALPAŞA LPG TESİS KURULUMU	1 set	26.04.2018	Makine 15	13	13.000
888	253010000893	2-23100	KEMALPAŞA AKARYAKIT TESİSİ	1 set	26.04.2018	Makine 15	13	18.000
889	253010000894	2-23100	KEMALPAŞA ELEKTRİK İŞLERİ	1 set	26.04.2018	Makine 15	13	185.000
890	253010000897	2-23100	KEMALPAŞA GAZ DEDEKTÖRÜ	1 set	26.04.2018	Makine 15	13	500
891	253010000901	2-23102	MUSTAFA KEMALPAŞA POMPA VE EKİPMANI	1 set	26.04.2018	Makine 10	8	13.000
892	253010000907	2-23102	MUSTAFA KEMALPAŞA AKARYAKIT TESİSİ	1 set	26.04.2018	Makine 15	13	9.200
893	253010000908	2-23102	MUSTAFA KEMALPAŞA ELEKTRİK İŞLERİ	1 set	26.04.2018	Makine 15	13	121.000
894	253010000910	2-23102	MUSTAFA KEMALPAŞA ORTA BASINÇ HATTI	1 set	26.04.2018	Makine 15	13	21.000
895	253010000912	2-23102	MUSTAFA KEMALPAŞA GAZ DEDEKTÖRÜ	1 set	26.04.2018	Makine 15	13	500
896	253010000921	2-22102	CNG ORTA BASINÇ BAĞLANTISI (MERSİN)	1 set	26.04.2018	Makine 15	13	19.000
897	253010000927	2-22102	MERSİN ELEKTRİK İŞLERİ	1 set	26.04.2018	Makine 15	13	100.000

898	253010000929	2-22102	MERSİN YANGIN TESİSATI	1 set	26.04.2018	Makine 15	13	1.000
899	253010000938	2-23101	GEMLİK ELEKTRİK İŞLERİ	1 set	26.04.2018	Makine 15	13	165.000
900	253010000944	2-30902	LNG TANK SAHA-TEK YAPI	1 set	30.06.2018	Makine 15	13	2.900
901	253010000945	2-30902	LNG TANK SAHA-ŞAHTAŞ	1 set	30.06.2018	Makine 15	13	4.900
902	253010000946	2-30902	LNG TANK SAHA-MUSLULAR	1 set	30.06.2018	Makine 15	13	42.000
903	253010000947	2-30902	LNG TANK SAHA-MÖN İNŞAAT	1 set	30.06.2018	Makine 15	13	42.000
904	253010000948	2-30902	DOĞALGAZ İÇ TESİSAT-MÖN İNŞAAT	1 set	30.06.2018	Makine 15	13	139.000
905	253010000956	2-30903	LNG TANK SAHA-KIRCA MÜHENDİSLİK	1 set	30.06.2018	Makine 15	13	3.500
906	253010000964	2-30902	LNG TANK SAHA-HHD YAPI	1 set	30.06.2018	Makine 15	13	2.700
907	253010000965	2-30903	LNG TANK SAHA-DOĞUŞ YDA	1 set	20.06.2018	Makine 15	13	61.000
908	253010000966	2-30902	LNG TANK SAHA-GÜNFALT	1 set	30.06.2018	Makine 15	13	45.000
909	253010000967	2-30903	DOĞALGAZ İÇ TESİSAT- GÜNFALT	1 set	30.06.2018	Makine 15	13	78.000
910	253010000969	2-30903	LNG TANK SAHA-GEOPLAST	1 set	30.06.2018	Makine 15	13	30.000

911	253010000970	2-30903	DOĞALGAZ İÇ TESİSAT-ÇAMSAN	1 set	30.06.2018	Makine 15	13	120.000
912	253010000975	2-30903	DOĞALGAZ İÇ TESİSAT-CİRAV FINDIK	1 set	30.06.2018	Makine 15	13	103.000
913	253010000978	2-30903	DOĞALGAZ İÇ TESİSAT- BORUSAN	1 set	30.06.2018	Makine 15	13	8.800
914	253010000979	2-30903	DOĞALGAZ İÇ TESİSAT- BORUSAN	1 set	30.06.2018	Makine 15	13	2.000
915	253010000985	2-30903	DOĞALGAZ İÇ TESİSAT- AMİROĞLU	1 set	30.06.2018	Makine 15	13	94.000
916	253010000986	2-30903	DOĞALGAZ İÇ TESİSAT-AKÇA BETON	1 set	30.06.2018	Makine 15	13	9.200
917	253010000988	2-30903	LNG TANK SAHA-AKÇA BETON KUYUCAK	1 set	30.06.2018	Makine 15	13	4.300
918	253010001010	2-30903	LNG TANK SAHA-FEZA TAAHHÜT	1 set	31.12.2018	Makine 15	13	19.000
919	253010001012	2-30903	LNG TANK SAHA-MV İNŞAAT	1 set	31.12.2018	Makine 15	13	62.000
920	253010001013	2-30903	DOĞALGAZ İÇ TESİSAT-MV İNŞAAT	1 set	31.12.2018	Makine 15	13	96.000
921	253010001017	2-30903	CNG BASINÇ TESİSATI (AHİ SULUOVA BİYOGAZ)	1 set	7.02.2019	Makine 15	14	39.000
922	253010001029	2-30903	DOĞALGAZ İÇ TESİSAT-AKÇA BETON	1 set	31.05.2019	Makine 15	14	52.000
923	253010001033	2-30903	DOĞALGAZ İÇ TESİSAT-BENTAŞ	1 set	31.05.2019	Makine 15	14	96.000

924	253010001039	2-21102	KAYNAŞLI YANGIN POMPASI	1 set	2.12.2019	Makine 10	9	12.000
925	255010000034	2-21100	KAZAN İstasyonU OFİS MOBİLYALARI	1 set	30.06.2015	Makine 15	10	8.000
926	255010000048	2-30903	YANGIN SU PERDESİ	4 set	22.02.2016	Makine 15	11	2.500
927	255010000052	2-21102	KAYNAŞLI FİYAT PANOSU	1 set	31.03.2016	Makine 15	11	37.300
928	255010000053	2-21102	KAYNAŞLI MOBİLYA	1 set	31.03.2016	Makine 15	11	2.100
929	255010000060	2-22103	Konya İstasyon YANGIN TÜPÜ	1 set	31.01.2017	Demirbaş 8	5	1.800
930	255010000063	2-30902	LNG SAHASI YANGIN GAZ ALARMI-BEVMAR	1 set	31.01.2017	Makine 10	7	2.300
931	255010000067	2-21103	ESKİŞEHİR MARKET RAFI	1 set	31.03.2017	Demirbaş 8	5	10.000
932	255010000068	2-21103	ESKİŞEHİR OTOMATİK KAPI	1 set	31.03.2017	Makine 10	7	3.200
933	255010000069	2-21103	ESKİŞEHİR YANGIN TÜPÜ	1 set	31.03.2017	Demirbaş 8	5	2.100
934	255010000071	2-21103	ESKİŞEHİR MOBİLYA	1 set	31.03.2017	Demirbaş 8	5	630
935	255010000099	2-21100	KAZAN İST.ŞİŞE SOĞUTUCU	1 set	26.04.2018	Demirbaş 8	6	1.100
936	255010000102	2-21100	KAZAN İST. MARKET RAFI	1 set	26.04.2018	Demirbaş 8	6	740

937	255010000103	2-21100	KAZAN MOBİLYA	1 set	26.04.2018	Demirbaş 8	6	310
938	255010000104	2-22101	AKSARAY İST.MOBİLYA	1 set	26.04.2018	Demirbaş 8	6	330
939	255010000109	2-23100	KEMALPAŞA MARKET RAFI	1 set	26.04.2018	Demirbaş 8	6	1.300
940	255010000112	2-23102	MUSTAFA KEMALPAŞA MARKET RAFI	1 set	26.04.2018	Demirbaş 8	6	1.700
941	255010000113	2-23102	MUSTAFA KEMALPAŞA ŞİŞE SOĞUTUCU	1 set	26.04.2018	Demirbaş 8	6	2.000
942	255010000116	2-22101	AKSARAY MARKET RAFI	1 set	26.04.2018	Demirbaş 8	6	970
943	255010000122	2-23101	GEMLİK MARKET RAFI	1 set	26.04.2018	Demirbaş 8	6	1.500
944	255010000123	2-23101	GEMLİK OFİS MOBİLYALARI	1 set	26.04.2018	Demirbaş 8	6	420

Toplam Pazar Değeri (TL) 98.320.000

Naturel Gaz Sanayi ve Ticaret A.Ş. / Tespit Edilemeyen Makine, Hat ve Ekipman Listesi

Sıra No	Duran Varlık Numarası	Masraf Merkezi	Duran Varlık Tanımı	Kapasite ve Teknik Özellikler	Marka ve Tipi	Adet	Aktifleşme Tarihi	Yıpranma Türü	Kalan Ekonomik Ömür (Yıl)	Net Defter Değeri (TL)
1	253010000017	2-30903	BALL VALVE 1" ACT EX SELO.SS316 NAM. YÖN VALF-CN				11.07.2014			0
2	253010000053	2-30908	PNÖMATİK VANA				28.05.2015			0

3	253010000140	2-30907	YIKAMA MAKİNESİ	13.10.2015	267
4	253010000256	2-30903	YÜKSEK KAPASİTELİ CNG ISITICI	25.05.2016	0
5	253010000260	2-30903	CNG REGÜLATÖRÜ	27.05.2016	0
6	253010000265	2-30903	CNG REGÜLATÖRÜ (5'Li)	1.06.2016	0
7	253010000850	2-23102	YIKAMA MAKİNESİ	26.04.2018	212
8	253010000860	2-22101	AKSARAY HAVA SU SAATİ	26.04.2018	90
9	253010000867	2-21100	KAZAN İST.HAVA VE SU SAATİ	26.04.2018	90
10	253010000872	2-21100	DİSPENSER OTOMASYON VE MONTAJ	26.04.2018	432
11	253010000890	2-23100	KEMALPAŞA SU SAATİ	26.04.2018	90
12	253010000891	2-23100	KEMALPAŞA GÜÇ KAYNAĞI	26.04.2018	806
13	253010000895	2-23100	KEMALPAŞA OTOMASYON	26.04.2018	1.559
14	253010000905	2-23100	KEMALPAŞA GÜÇ KAYNAĞI	26.04.2018	1.186
15	253010000928	2-22102	MERSİN İST.SU DEPOSU	26.04.2018	136

16	253010000934	2-23101	GEMLİK HAVA SU SAATİ	26.04.2018	150
17	253010000942	2-22103	Konya AKARYAKIT SAHASI UPS	26.04.2018	259
18	255010000003	2-30903	Desis RWP 200 Kg 1G Terazi- CNG Genel Müdürlük	5.05.2014	0
19	255010000011	2-30903	MAFSALLI TENTE (DENİZLİ TESİS)	23.09.2014	0
20	255010000037	2-30908	ORDU CNG BEYAZ EŞYA- BUZDOLABI MİKRODALGA SEMAVER	22.07.2015	0
21	255010000049	2-30903	SAMSUNG J100FN BLACK CEP TELEFONU	8.02.2016	0
22	255010000093	2-30907	Denizli Tesis Masa Sandalye B052587	26.04.2018	176
23	256010000003	2-30903	CNG Cylinder CNG-356-145- CNG Genel Müdürlük	1.11.2013	0
24	256010000004	2-30903	CNG Cylinder CNG-356-113- CNG Genel Müdürlük	1.11.2013	0
25	256090000001	2-30901	Teknik Servis Malzemeleri Çantası	12.05.2014	0
26	256090000003	2-30902	Tekirdağ Marmara Ereğlisi Ofis Klima	16.07.2014	0
27	253010000351	2-30903	End.CNG Müşt.Sahası Uzaktan Veri İzleme Sistemi	20.02.2017	0

Natürelgaz Sanayi ve Ticaret A.Ş. / Kapsam Dışı Bırakılan Makine, Hat ve Ekipman Listesi

Sıra No	Duran Varlık Numarası	Masraf Merkezi	Duran Varlık Tanımı	Kapasite ve Teknik Özellikler	Marka ve Tipi	Adet	Aktifleşme Tarihi	Yıpranma Türü	Kalan Ekonomik Ömür (Yıl)	Net Defter Değeri (TL)
1	250010000002	2-30908	2783 ADA 39 PAFTA ALTIORDU ARSA DEĞERİ				10.01.2017			2.339.452
2	251010000007	2-23100	KEMALPAŞA DOĞALGAZ MÜŞAVİRLİK				26.04.2018			830
3	252010000001	2-30908	ORDU END.CNG İST.İNŞAAT İŞLERİ				30.09.2015			831.630
4	252010000002	2-30908	ORDU END.CNG İST.RESMİ HARÇ VE DANIŞMANLIK				30.09.2015			120.532
5	252010000003	2-23101	GEMLİK RESMİ HARÇ				29.02.2016			10.085
6	252010000004	2-21102	KAYNAŞLI İNŞAAT				31.03.2016			279.274
7	252010000005	2-22103	Konya CNG İNŞAAT İŞLERİ				31.01.2017			279.343
8	252010000006	2-21103	ESKİŞEHİR İNŞAAT İŞLERİ				31.03.2017			947.750
9	252010000007	2-30907	DENİZLİ CNG DOLUM TESİSİ - İNŞAAT GİDERİ				26.04.2018			714.413
10	252010000008	2-30907	DENİZLİ CNG DOLUM TESİSİ- RESMİ HARÇ				26.04.2018			150.359
11	252010000009	2-30907	DENİZLİ CNG DOLUM TESİSİ - İNŞAAT GİDERİ (İLAVE İN				26.04.2018			103.396

12	252010000010	2-30907	DENİZLİ CNG DOLUM TESİSİ - İNŞAAT GİDERİ	26.04.2018	19.024
13	252010000011	2-22101	AKSARAY SERTLER PETROL ANA İNŞAAT	26.04.2018	120.476
14	252010000012	2-22101	AKSARAY SERTLER PETROL PROJE VE RUHSAT	26.04.2018	15.418
15	252010000013	2-21100	KAZAN RESMİ HARÇ VE DANIŞMANLIK	26.04.2018	9.907
16	252010000014	2-23100	KEMALPAŞA ANA İNŞAAT İŞLERİ	26.04.2018	231.889
17	252010000015	2-23100	KEMALPAŞA İNŞAAT İŞLERİ-SU TANKI	26.04.2018	249
18	252010000016	2-23100	KEMALPAŞA GÜLDOĞAN PROJE İZİN	26.04.2018	29.748
19	252010000017	2-23102	MUSTAFA KEMALPAŞA RUHSAT VE RESMİ HARÇ	26.04.2018	33.174
20	252010000018	2-23102	MUSTAFA KEMALPAŞA ANA İNŞAAT	26.04.2018	180.729
21	252010000019	2-21100	KAZAN ANA İNŞAAT	26.04.2018	105.049
22	252010000020	2-23102	MUSTAFA KEMALPAŞA İLAVE İNŞAAT İŞLERİ	26.04.2018	20.039
23	252010000021	2-10001	ARKAS ARAÇ PARK YERİ İNŞAATI	26.04.2018	11.498
24	252010000022	2-22102	MERSİN İNŞAAT İŞLERİ	26.04.2018	75.652

25	252010000023	2-22102	MERSİN ATAŞ RESMİ HARÇ	26.04.2018	9.997
26	252010000024	2-23101	GEMLİK İNŞAAT	26.04.2018	77.222
27	252010000025	2-23101	GEMLİK PROJE İZİN	26.04.2018	24.798
28	252010000026	2-21103	ESKİŞEHİR RESMİ HARÇ	26.04.2018	1.182
29	253010000001	2-30902	ACRY.NN.250 EVAPORATÖR	23.09.2013	1.862
30	253010000002	2-30902	1.1/2" Kreyojenik Globe Vana	3.01.2014	0
31	253010000003	2-30902	1.1/2" Kreyojenik Globe Vana	3.01.2014	0
32	253010000006	2-30903	CNG Paslanmaz hortum ve bileşenleri-CNG Genel Müdü	22.01.2014	986
33	253010000007	2-30903	CNG Paslanmaz hortum ve bileşenleri-CNG Genel Müdü	22.01.2014	986
34	253010000013	2-30903	BALL VALVE 1" FNTP SS316_3/4" FNTP SS316-CNG Gen	26.06.2014	1.868
35	253010000015	2-30903	CNG Trailler Depolama Sahası İnşaatı-CNG Müşteri	15.07.2014	36.319
36	253010000029	2-30903	CNG İST.YÜKSEK BASINÇ MALZ.NİPEL EMNİYET DİRSEK EK	10.10.2014	2.145
37	253010000030	2-30903	CNG İST.YÜKSEK BASINÇ MALZ.BORU YÜZÜKLÜ DİRSEK	10.10.2014	1.133

38	253010000031	2-30903	CNG İST.YÜKSEK BASINÇ 3/4 YÜZÜKLÜ REKOR EKİ PASLAN	10.10.2014	582
39	253010000032	2-30903	CNG İST.YÜKSEK BASINÇ 1/2 YÜZÜKLÜ REKOR EKİ PASLAN	10.10.2014	582
40	253010000033	2-30903	CNG İST.YÜKSEK BASINÇ 3/4- 1/2 YÜZÜKLÜ REKOR EKİ PA	10.10.2014	329
41	253010000034	2-30903	CNG İST.YÜKSEK BASINÇ 1/2 YÜZÜKLÜ REKOR KAYNAKLI	10.10.2014	430
42	253010000035	2-30903	CNG İST.YÜKSEK BASINÇ 1/2 ÖZEL KÖRTAPA PASLANMAZ	10.10.2014	114
43	253010000051	2-30903	CNG PASLANMAZ HORTUM VE BİLEŞENLERİ	10.04.2015	459
44	253010000052	2-30903	CNG YÜKSEK BASINÇ MALZEMELERİ	10.04.2015	648
45	253010000139	2-30907	DENİZLİ BASINÇ ÖLÇER	12.10.2015	679
46	253010000143	2-30903	CNG YÜKSEK BASINÇ MALZ - UNION 762L-6MM AISI 316	23.10.2015	588
47	253010000145	2-30903	CNG YÜKSEK BASINÇ MALZ - MALE CONNECTOR 768L-6MM	23.10.2015	225
48	253010000146	2-30903	LNG TANK EKİPMANI	26.10.2015	825
49	253010000147	2-30903	LNG TANK EKİPMANI	2.11.2015	2.541
50	253010000152	2-30903	CNG YÜKSEK BASINÇ MALZ - BORU	10.11.2015	301

51	253010000154	2-30902	LNG DORSESİ İÇİN VANA GRUBU MALZEMESİ-34HZ3854	7.12.2015	1.792
52	253010000179	2-30903	38 JV 8164 PLAKALI ARACIN LNG DORSE EBS	30.12.2015	2.245
53	253010000184	2-30903	REKORLU 2" LNG DOLUM HORTUMU	13.01.2016	812
54	253010000194	2-30903	LNG TANKINA TAKILAN EMNİYET VENTİLİ	23.02.2016	1.610
55	253010000198	2-30903	KOMPRESÖR CUBOGAS FİLTRESİ E7520	17.02.2016	273
56	253010000200	2-30903	KOMPRESÖR CUBOGAS FİLTRESİ E7520	24.02.2016	533
57	253010000238	2-21102	KAYNAŞLI UPS	31.03.2016	1.270
58	253010000244	2-30903	CNG REGÜLATÖRÜ FİLTRESİ	6.05.2016	854
59	253010000250	2-30903	YÖN VALFİ	3.05.2016	1.167
60	253010000251	2-30903	YÖN VALFİ FİLTRE	3.05.2016	140
61	253010000257	2-30903	LNG TANKIN EKONOMİZÖRÜ	24.05.2016	3.720
62	253010000258	2-30903	LNG TANK EKİPMANI	24.05.2016	1.423
63	253010000259	2-30903	CNG YÜKSEK BASINÇ MALZEMESİ	26.05.2016	716

64	253010000272	2-30903	CNG YÜKSEK BASINÇ MALZ. AISI316 NPT DIŞI KONNEKTÖR	20.06.2016	1.440
65	253010000274	2-30903	CNG HORTUMU BAĞLANTI NİPELİ	13.06.2016	661
66	253010000280	2-30903	YÖN VALFİ SERVİSİ	12.07.2016	611
67	253010000285	2-30903	CNG REGÜLATÖR MALZEMESİ	9.08.2016	754
68	253010000289	2-30903	EVAPARATÖR-BUHARLAŞTIRICI REVİZYON	18.08.2016	3.136
69	253010000290	2-30903	LNG TANK BAKIMI	17.08.2016	10.917
70	253010000292	2-30903	LNG TANK TAMİRİ	9.09.2016	28.333
71	253010000294	2-30903	YÜKSEK BASINÇ MALZEMESİ	9.09.2016	1.824
72	253010000298	2-30903	CNG REGÜLATÖRÜ FİLTRESİ	29.09.2016	1.708
73	253010000299	2-60900	ARAÇ DÖNÜŞÜM KİTİ TURBO ŞARJ GÖVDESİ	13.10.2016	1.079
74	253010000301	2-30903	PASLANMAZ REDİKSİYON HORTUM,BORU,YÜZÜKLÜ REKOR	6.10.2016	870
75	253010000302	2-30903	YÜKSEK BASINÇ REGÜLATÖRÜ YÜKSEK DEBİLİ GÖBEK FİLTR	3.10.2016	826
76	253010000305	2-30903	CNG DÜŞÜK BASINÇ DOĞALGAZ İÇ TESİSAT	7.11.2016	8.589

77	253010000306	2-30903	CNG BASINÇ REGÜLATÖR ÜNİTESİ BASINÇ TESTİ	11.11.2016	977
78	253010000309	2-30908	KOMPRESÖR CUBOGAS FİLTRESİ E7520	12.12.2016	600
79	253010000310	2-30908	KOMPRESÖR CUBOGAS FİLTRESİ E7520	12.12.2016	567
80	253010000314	2-30903	1/2" CIRCOR-HOKE T FITTINGS	30.12.2016	623
81	253010000315	2-30903	1/2" DİRSEK FITTINGS	30.12.2016	707
82	253010000319	2-30903	BASINÇ TRANSMİTTERİ 0-250 BAR EXPROFF	23.01.2017	703
83	253010000352	2-30903	CNG DORSESİ LASTİK BEDELİ	21.03.2017	1.017
84	253010000358	2-21103	ESKİŞEHİR TRAFİKO BAKIM	31.03.2017	4.205
85	253010000359	2-21103	ESKİŞEHİR HAVA/SU SAATİ	31.03.2017	486
86	253010000362	2-21103	ESKİŞEHİR GÜÇ KAYNAĞI	31.03.2017	930
87	253010000364	2-21103	ESKİŞEHİR TANK KALİBRASYONU	31.03.2017	1.546
88	253010000365	2-21103	ESKİŞEHİR SOĞUTUCU	31.03.2017	8.219
89	253010000369	2-30903	CNG DORSE LASTİK BEDELİ	19.04.2017	1.427

90	253010000370	2-30903	CNG DORSE BAĞLANTI HORTUMU	24.04.2017	1.144
91	253010000372	2-30903	CNG TÜPÜ BAĞLANTI EKİPMANI	27.04.2017	2.148
92	253010000373	2-30903	CNG REGULATÖR FİLTRESİ	11.04.2017	6.000
93	253010000378	2-22103	YANGIN POMPA TAMİRATI	4.05.2017	338
94	253010000379	2-30903	CNG DORSE REVİZYON VE PARÇA DEĞİŞİMİ	1.04.2017	337.615
95	253010000382	2-30903	END.CNG MÜŞT.SAHASI UZAKTAN VERİ İZLEME SİST.MONTA	15.05.2017	3.587
96	253010000407	2-30908	CUBOGAS S110 BAKIMI	10.07.2017	29.636
97	253010000408	2-30908	CUBOGAS S117 BAKIMI	10.07.2017	1.674
98	253010000412	2-30903	CNG DORSE LASTİK	9.08.2017	3.475
99	253010000413	2-30907	Denizli CNG TESİSİ CHİLLER (SOĞUTUCU) KAFA	25.08.2017	1.425
100	253010000415	2-30903	20M3 MOBİL TANK TRANSFERSİZ BAKIM	1.08.2017	5.156
101	253010000416	2-30907	CUBOGAS S116 BAKIMI VE FİLTRE	16.08.2017	3.493
102	253010000417	2-30903	CNG HORTUMU BAĞLANTI NİPELİ	28.08.2017	1.252

103	253010000419	2-30903	766L-1/2 NPT Dişi KONNEKTÖR YÜKSEK BASINÇ MALZ.	6.09.2017	959
104	253010000425	2-21103	KLİMA	1.10.2017	1.642
105	253010000426	2-30907	KOMPRESÖR CUBOGAS FİLTRESİ E7520	10.10.2017	1.230
106	253010000428	2-30903	CNG TÜP REVİZYONU	15.11.2017	4.823
107	253010000432	2-30903	EVAPARATÖR REVİZYON	18.11.2017	15.844
108	253010000435	2-30908	CUBO GAS/S117 KOMPRESÖR 4000 SAAT BAKIM	13.12.2017	36.122
109	253010000436	2-30908	CUBO GAS/S110KOMPRESÖR 5500 SAAT BAKIM	13.12.2017	3.060
110	253010000437	2-30907	CUBO GAS/S116 KOMPRESÖR 4000 SAAT BAKIM&BAKIM SETİ	26.12.2017	80.148
111	253010000439	2-30903	CNG ISITICI REVİZYON MALZEME BEDELLERİ	2.01.2018	7.481
112	253010000440	2-21101	KOMPRESÖR S50 ŞEKERPINAR BAKIM	3.01.2018	2.825
113	253010000447	2-21101	KOMPRESÖR S50 ŞEKERPINAR PİSTON PABUCU VE VALF	27.02.2018	19.429
114	253010000451	2-30903	CNG TÜP GÖZETİM	21.03.2018	31.010
115	253010000523	2-30903	CNG DORSE SAYACI REVİZYONU	26.04.2018	18.903

116	253010000587	2-30903	CNG BUFFER MODIF-Penkon	26.04.2018	7.684
117	253010000629	2-30903	CNG YÜKSEK BASINÇ MALZ - CNG GENEL MÜDÜRLÜK	26.04.2018	3.489
118	253010000630	2-30903	CNG YÜKSEK BASINÇ MALZ - CNG GENEL MÜDÜRLÜK	26.04.2018	3.489
119	253010000650	2-30903	CNG YÜKSEK BASINÇ MALZ - UNION 1/2 OD SS316	26.04.2018	2.785
120	253010000655	2-30903	CNG YÜKSEK BASINÇ MALZ - BALL VALVE 1 OD PK SS316	26.04.2018	2.788
121	253010000667	2-30903	BALL VALVE 1/2+ ACT +EX YÖN VALFİ(GENEL MÜDÜRLÜK)	26.04.2018	1.871
122	253010000670	2-30903	NEEDLE VALVE 1/2 OD SS316	26.04.2018	2.596
123	253010000681	2-30903	CNG YÜKSEK BASINÇ MALZ - UNION 3/4 OD SS316	26.04.2018	1.972
124	253010000690	2-30903	CNG YÜKSEK BASINÇ MALZ - UNION 1 OD SS316	26.04.2018	2.053
125	253010000691	2-30903	CNG YÜKSEK BASINÇ MALZ - CNG BALL VALVE 1 OD PK S	26.04.2018	1.999
126	253010000693	2-30903	CNG YÜKSEK BASINÇ MALZ - FERRULE SET 1 OD SS316	26.04.2018	1.814
127	253010000695	2-30903	CNG YÜKSEK BASINÇ MALZ - CEHECK VALVE 1/2 OD CP:1	26.04.2018	1.943
128	253010000696	2-30903	CNG YÜKSEK BASINÇ MALZ - NEEDLE VALVE 1/4 FNPT KALR	26.04.2018	1.928

129	253010000697	2-30903	CNG YÜKSEK BASINÇ MALZEMELERİ	26.04.2018	1.899
130	253010000698	2-30903	CNG YÜKSEK BASINÇ MALZ - MALE CONNECTOR-UNION	26.04.2018	1.887
131	253010000701	2-30903	MALE CONNECTOR 1 OD* 1 NPT SS316 YÜK.BAS.MALZ	26.04.2018	2.010
132	253010000702	2-30903	CNG YÜKSEK BASINÇ MALZ - REDÜKSİYON 1/2 OD 1 OD SS3	26.04.2018	1.674
133	253010000703	2-23102	CNG İST. BORU VANA MALZ (M.KEMALPAŞA İstasyonU)	26.04.2018	1.549
134	253010000704	2-30903	CNG YÜKSEK BASINÇ MALZ - UNION ELBOW 1/2 M OD SS31	26.04.2018	1.782
135	253010000706	2-30903	NEEDLE VALVE 1/2 OD SS316	26.04.2018	2.046
136	253010000710	2-30903	FEMALE CONNECTOR 1 OD 3/4 NPT SS316 YÜKSEK BASI	26.04.2018	1.845
137	253010000711	2-21101	DN100 ANSI PNÖMATİK VANA (ŞEKERPİNAR)	26.04.2018	1.294
138	253010000716	2-30903	UNION 1 OD 3/4 OD SS316 YÜKSEK BASINÇ MALZ.	26.04.2018	1.701
139	253010000717	2-30903	NUT 1 OD SS316	26.04.2018	1.670
140	253010000725	2-30908	PNÖMATİK VANA	26.04.2018	910
141	253010000731	2-30903	CNG YÜKSEK BASINÇ MALZ - UNION ELBOW 1 OD SS316 GM	26.04.2018	1.002

142	253010000733	2-22101	CNG AKSARAY PNOMATİK VANA (AKSARAY İstasyonU)	26.04.2018	926
143	253010000734	2-30903	CNG YÜKSEK BASINÇ MALZ - BALL VALVE 1 FNTP SS316	26.04.2018	1.073
144	253010000738	2-30907	DENİZLİ 1.VE 2.KOMPRESÖR VENT HAT REVİZESİ	26.04.2018	1.193
145	253010000739	2-30903	CHECK VALVE 1/2 OD CP:1 SS316 YÜKSEK BASINÇ MALZ	26.04.2018	1.074
146	253010000740	2-30903	CNG YÜKSEK BASINÇ MALZ - UNION 1/2 OD SS316	26.04.2018	975
147	253010000741	2-30903	CNG YÜKSEK BASINÇ MALZ - MALE CONNECTOR 1 OD 3/4 NP	26.04.2018	1.061
148	253010000742	2-30903	MALE CONNECTOR 1 OD* 3/4 NPT SS316 YÜK.BAS.M	26.04.2018	1.059
149	253010000743	2-30903	CNG YÜKSEK BASINÇ MALZ - MALE ELBOE 1 OD 1 NPT SS31	26.04.2018	867
150	253010000745	2-30903	BALL VALVE 1/2 FNPT SS316 (GENEL MÜDÜRLÜK)	26.04.2018	693
151	253010000746	2-30903	CNG YÜKSEK BASINÇ MALZ - MALE CONNECTOR 1 OD 1/2 NP	26.04.2018	854
152	253010000747	2-30903	CNG YÜKSEK BASINÇ MALZ.GENEL MÜDÜRLÜK	26.04.2018	815
153	253010000748	2-30903	BALL VALVE 1/4 OD SS316 (GENEL MÜDÜRLÜK)	26.04.2018	645
154	253010000750	2-30903	BALL VALVE 1 OD SS316	26.04.2018	845

155	253010000751	2-30903	CAP 1 SS316	26.04.2018	906
156	253010000752	2-30903	CNG BALL VALVE 1 OD PK SS316+ACT	26.04.2018	893
157	253010000753	2-30903	CNG YÜKSEK BASINÇ MALZ - MALE CONNECTOR 1 OD 1/2 NP	26.04.2018	736
158	253010000754	2-30903	CNG YÜKSEK BASINÇ MALZEMELERİ	26.04.2018	800
159	253010000755	2-30903	CNG YÜKSEK BASINÇ MALZ - MALE CONNECTOR 1 OD 1 N	26.04.2018	725
160	253010000756	2-30903	FEMALE BRANCH TEE 1 OD*3/4 NPT SS316 (GEN.MÜDÜRL	26.04.2018	566
161	253010000757	2-30903	CNG DORSELERİ İÇİN MANOMETRE VE KALİBRASYON BELGES	26.04.2018	195
162	253010000759	2-30903	CNG YÜKSEK BASINÇ MALZ - CHECK VALVE 1/2 OD SS316	26.04.2018	677
163	253010000760	2-30903	RED.UNION 3/4 OD* 1/2 OD SS316 YÜKSEK BASINÇ M	26.04.2018	736
164	253010000761	2-30903	CNG YÜKSEK BASINÇ MALZ - BALL VALVE 1/2 NPT PK SS	26.04.2018	651
165	253010000762	2-30903	NEEDLE VALVE 1/2 OD SS316	26.04.2018	708
166	253010000763	2-30903	CNG YÜKSEK BASINÇ MALZ - MALE CONNECTOR 1 OD 1/2 NP	26.04.2018	639
167	253010000764	2-30903	NEEDLE VALVE 1/4 OD SS316 (GENEL MÜDÜRLÜK)	26.04.2018	459

168	253010000765	2-30903	CNG YÜKSEK BASINÇ MALZ - UNION 1/2 OD SS316	26.04.2018	584
169	253010000766	2-30903	CNG YÜKSEK BASINÇ MALZ - UNION CROSS 1 OD SS316	26.04.2018	569
170	253010000767	2-30903	CNG YÜKSEK BASINÇ MALZEMELERİ	26.04.2018	563
171	253010000768	2-30903	CNG YÜKSEK BASINÇ MALZ - NEEDLE VALVE 1/4 FNPT SS31	26.04.2018	553
172	253010000769	2-30903	CNG YÜKSEK BASINÇ MALZ - UNION ELBOW 1 OD SS316- KEM	26.04.2018	473
173	253010000770	2-30903	MALE CONNECTOR 1/2 OD 1/2 NPT SS316	26.04.2018	561
174	253010000771	2-30903	CNG YÜKSEK BASINÇ MALZ - PNOMATİK VALF+EXPROFF BOB	26.04.2018	512
175	253010000772	2-30903	NAMUR VALF (3/2-5/2)	26.04.2018	505
176	253010000773	2-22102	CNG MERSİN PNOMATİK VANA (MERSİN İstasyonU)	26.04.2018	357
177	253010000774	2-30903	UNION 1/2 OD SS316 YÜKSEK BASINÇ MALZEMESİ	26.04.2018	539
178	253010000775	2-30903	NEEDLE VALVE 1/2 OD SS316 YÜKSEK BASINÇ MALZEM	26.04.2018	522
179	253010000776	2-30903	CNG YÜKSEK BASINÇ MALZ - NUT 1/2 OD SS316	26.04.2018	430
180	253010000777	2-30903	REDUCING UNION 1 OD *3/4 OD SS316 (GENEL MÜDÜR	26.04.2018	346

181	253010000778	2-30903	CAP 1 OD SS316	26.04.2018	502
182	253010000779	2-30903	CNG YÜKSEK BASINÇ MALZ - UNION ELBOW 1/2 OD SS316	26.04.2018	414
183	253010000780	2-30907	CNG YÜKSEK BASINÇ MALZ. EX- ROOF BOBİN (DENİZLİ)	26.04.2018	411
184	253010000781	2-30903	CNG YÜKSEK BASINÇ HATTI MALZEMELERİ	26.04.2018	449
185	253010000782	2-30903	MALE CONNECTOR 1/2 OD *1/2 NPT SS316 YÜKSEK BA	26.04.2018	421
186	253010000783	2-30903	RED.UNION 3/4 OD* 1/2 OD SS316	26.04.2018	452
187	253010000784	2-30903	CNG YÜKSEK BASINÇ MALZ - CEHECK VALVE 1 OD CP:1 SS	26.04.2018	403
188	253010000785	2-30903	CNG YÜKSEK BASINÇ MALZ - FERRULE SET 1/2 OD SS316	26.04.2018	363
189	253010000787	2-30903	RED UNION 1/8 OD* 1/16 OD SS316	26.04.2018	392
190	253010000788	2-30903	GAUGE CONNECTOR 1/2 OD 1/2 G SS316 YÜKSEK BASIN	26.04.2018	422
191	253010000789	2-30903	NEEDLE VALVE 1/4 PNPT SS316	26.04.2018	385
192	253010000790	2-30903	CNG YÜKSEK BASINÇ MALZ - UNION ELBOW 1/2 OD SS316	26.04.2018	320
193	253010000791	2-30903	NEEDLE VALVE 1/4 FNTP SS316 YÜKSEK BASINÇ MALZEM	26.04.2018	376

194	253010000793	2-30903	CAP 3/4 OD SS316 YÜKSEK BASINÇ MALZEMESİ	26.04.2018	348
195	253010000794	2-30903	CNG YÜKSEK BASINÇ MALZ - FEMALE BRANCH TEE 6MM OD 1	26.04.2018	314
196	253010000795	2-30903	CAP 1/2 OD SS316 YÜKSEK BASINÇ MALZEMESİ	26.04.2018	343
197	253010000796	2-30903	NUT 1 OD SS316	26.04.2018	371
198	253010000797	2-30903	PLUG 1 OD SS316 YÜKSEK BASINÇ MALZEMESİ	26.04.2018	342
199	253010000798	2-30903	CNG YÜKSEK BASINÇ MALZ - PLUG 1/2 OD SS316	26.04.2018	233
200	253010000799	2-30903	CNG YÜKSEK BASINÇ MALZ - MALE CONNECTOR 1 OD 1/4 NP	26.04.2018	254
201	253010000800	2-30903	CNG YÜKSEK BASINÇ MALZ - CEHECK VALVE 1/4 FNPT CP	26.04.2018	254
202	253010000801	2-30903	CNG YÜKSEK BASINÇ MALZ - TUBE OD 3/4 WT 0,08 SS316	26.04.2018	251
203	253010000802	2-30903	CNG YÜKSEK BASINÇ MALZ - MALE CONNECTOR 1/4 OD 1/	26.04.2018	228
204	253010000803	2-30903	CNG YÜKSEK BASINÇ MALZ - UNION ELBOW 1/4 OD SS316	26.04.2018	204
205	253010000804	2-30903	CNG YÜKSEK BASINÇ MALZ - NEEDLE VALVE 8MM OD KALRES	26.04.2018	222
206	253010000805	2-30903	CNG YÜKSEK BASINÇ MALZ - SEVERE SERVICE UNION BONNE	26.04.2018	207

207	253010000806	2-30903	RED UNION 3/4 OD* 1/2 OD SS316	26.04.2018	224
208	253010000808	2-30903	CNG YÜKSEK BASINÇ MALZ - MALE CONNECTOR 1/2 OD 1/	26.04.2018	167
209	253010000809	2-30903	MALE CONNECTOR 6MM OD* 1/4 NPT SS316	26.04.2018	188
210	253010000810	2-30903	PLUG 1 OD SS316	26.04.2018	172
211	253010000811	2-30903	CNG YÜKSEK BASINÇ MALZ - RED UNION 12MM OD 6MM OD S	26.04.2018	153
212	253010000813	2-30903	PLUG 1/2 OD SS316 YÜKSEK BASINÇ MALZEMESİ	26.04.2018	159
213	253010000815	2-30903	CNG YÜKSEK BASINÇ MALZ - MALE CONNECTOR 1 OD 1/2 NP	26.04.2018	137
214	253010000816	2-30903	CNG YÜKSEK BASINÇ MALZ - REDÜKSİYON 1/2 OD 1 OD SS3	26.04.2018	125
215	253010000818	2-30903	CNG YÜKSEK BASINÇ MALZ - FAMELE CONNECTOR 12MM OD 1	26.04.2018	100
216	253010000819	2-30903	CNG YÜKSEK BASINÇ MALZ - MALE CONNECTOR 1 OD 1/4 NP	26.04.2018	100
217	253010000821	2-30903	CNG YÜKSEK BASINÇ MALZ - MALE CONNECTOR 6MM OD 1/4	26.04.2018	81
218	253010000822	2-30903	CNG YÜKSEK BASINÇ MALZ - GAUGE ADAPTÖR 1/4 MNPT 1	26.04.2018	71
219	253010000823	2-30903	PLUG 3/4 OD SS316 YÜKSEK BASINÇ MALZEMESİ	26.04.2018	85

220	253010000824	2-30903	CNG YÜKSEK BASINÇ MALZ - TUBE OD 1/4 WT 0,35 SS316	26.04.2018	78
221	253010000825	2-30903	CNG YÜKSEK BASINÇ MALZ - RED UNION 8MM OD 6MM OD SS	26.04.2018	75
222	253010000826	2-30903	CNG YÜKSEK BASINÇ MALZ - UNION ELBOW 12MM OD SS316	26.04.2018	72
223	253010000828	2-30903	CNG YÜKSEK BASINÇ MALZ - FERRULE SET 1/2 OD SS316	26.04.2018	60
224	253010000829	2-30903	CNG YÜKSEK BASINÇ MALZ - UNION 12MM OD SS316	26.04.2018	57
225	253010000830	2-30903	CNG YÜKSEK BASINÇ MALZ - UNION 1/4 OD SS316	26.04.2018	46
226	253010000831	2-30903	CNG YÜKSEK BASINÇ MALZ - TUBE OD 3/8 WT 0,49 SS316	26.04.2018	44
227	253010000832	2-30903	CNG YÜKSEK BASINÇ MALZ - MALE CONNECTOR 1/4 OD 1/	26.04.2018	43
228	253010000833	2-30903	UNION 1/4 OD SS316 CNG YÜKSEK BASINÇ MALZ.	26.04.2018	41
229	253010000834	2-30903	CNG YÜKSEK BASINÇ MALZ - MALE CONNECTOR 1/2 OD 1/4	26.04.2018	35
230	253010000835	2-30903	CNG YÜKSEK BASINÇ MALZ - MALE CONNECTOR 6MM OD 1/2	26.04.2018	37
231	253010000836	2-30903	CNG YÜKSEK BASINÇ MALZ - CAP 12MM OD SS316	26.04.2018	36
232	253010000837	2-30903	CNG YÜKSEK BASINÇ MALZ - UNION ELBOW 6MM OD SS316	26.04.2018	33

233	253010000838	2-30903	CNG YÜKSEK BASINÇ MALZ - UNION 6MM OD SS316	26.04.2018	33
234	253010000839	2-30903	MALE CONNECTOR 6MM OD* 1/4 NPT SS316	26.04.2018	34
235	253010000840	2-30903	CNG YÜKSEK BASINÇ MALZ - MALE CONNECTOR 12MM OD 3/8	26.04.2018	29
236	253010000841	2-30903	MALE CONNECTOR 1/4 OD *1/2 G SS316	26.04.2018	30
237	253010000842	2-30903	CNG YÜKSEK BASINÇ MALZ - MALE CONNECTOR 12MM OD 1/4	26.04.2018	25
238	253010000843	2-30903	CNG YÜKSEK BASINÇ MALZ - CAP 6MM OD SS316	26.04.2018	18
239	253010000844	2-30903	CNG YÜKSEK BASINÇ MALZ - MALE CONNECTOR 6MM OD 1/4	26.04.2018	14
240	253010000845	2-30903	CNG YÜKSEK BASINÇ MALZ - FERRULE SET 1/4 OD SS316	26.04.2018	4
241	253010000846	2-30907	CUBOGAS S116 VANA	7.06.2018	2.421
242	253010000847	2-30907	CUBOGAS S116 CHECK VALF	7.06.2018	3.591
243	253010000849	2-21101	ELİT L-1 HAVA SAATİ	26.04.2018	271
244	253010000854	2-22101	AKSARAY SERTLER PETROL İNŞAAT İŞLERİ	26.04.2018	10.969
245	253010000862	2-22101	AKSARAY ŞİŞE SOĞUTUCU	26.04.2018	1.333

246	253010000863	2-22101	AKSARAY GÜÇ KAYNAĞI	26.04.2018	693
247	253010000869	2-21100	KAZAN İST.KAMERA	26.04.2018	3.244
248	253010000870	2-21100	KAZAN İST.GÜÇ KAYNAĞI	26.04.2018	644
249	253010000871	2-21100	KAZAN İST.TANK MAHALİ TADİLATI	26.04.2018	4.008
250	253010000877	2-22101	AKSARAY BUFFER NAKLİYESİ	26.04.2018	764
251	253010000896	2-23100	KEMALPAŞA BUFFER NAKLİYE	26.04.2018	1.157
252	253010000919	2-22102	KOMPRESÖR CUBOGAS S117B (MERSİN)	26.04.2018	0
253	253010000923	2-22102	MERSİN DOLUM PLATFORMU TADİLATI	26.04.2018	0
254	253010000924	2-22102	MERSİN İST.GÜÇ KAYNAĞI	26.04.2018	0
255	253010000926	2-22102	MERSİN İST.KLİMA	26.04.2018	0
256	253010000930	2-22102	MERSİN İST.IT ALT YAPI	26.04.2018	0
257	253010000932	2-60900	ARAÇ DÖNÜŞÜM KİTİ-RELOG	26.04.2018	0
258	253010000941	2-23100	KARAMAN 4 TABANCA AKARYAKIT POMPA VE EKİPMANI	26.04.2018	0

259	253010000943	2-23101	DAĞITILACAK MALZEMELER	26.04.2018	0
260	253010000977	2-30903	PNÖMATİK VANA-BORUSAN	30.06.2018	0
261	253010000994	2-30903	CNG DORSE LASTİK	3.07.2018	0
262	253010000995	2-30908	KOMPRESÖR S110 SAAT BAKIM PARÇA SET	17.08.2018	0
263	253010000996	2-30908	CUBOGAS S117 FAN MOTORU- SERVİS	11.09.2018	0
264	253010000998	2-30903	CNG DORSE LASTİK 34EV2982- 34FJ6841	17.09.2018	0
265	253010000999	2-30903	CNG DORSE LASTİK 34EL8027	26.09.2018	0
266	253010001002	2-30907	DENİZLİ GÜÇ KAYNAĞI AKÜ	8.10.2018	0
267	253010001003	2-30907	DENİZLİ GÜÇ KAYNAĞI ANA KART	3.10.2018	0
268	253010001006	2-23101	MEPSAN SAPHIRE 362 DİSPENSER PARTİKUL FİLTRESİ	15.11.2018	0
269	253010001007	2-23101	MEPSAN SAPHIRE 362 DİSPENSER VANA	15.11.2018	0
270	253010001009	2-30903	CNG DORSE LASTİK 34DH7615- TB7344-EU3565-FJ2062-	23.11.2018	0
271	253010001018	2-30903	CNG DORSE ŞASE-34DH7615	25.02.2019	0

272	253010001019	2-30908	JENERATÖR VALFİ	22.02.2019	0
273	253010001034	2-30908	KOMPRESÖR S110 SAAT BAKIM PARÇA SET	7.05.2019	0
274	253010001035	2-30907	CUBOGAS S116 CHECK VALF	1.08.2019	0
275	255010000001	2-30903	SOCAR-NOZZLE-CNG GENEL MÜDÜRLÜK	25.10.2013	0
276	255010000002	2-30903	CNG Araç dönüşüm kiti-CNG Genel Müdürlük	31.12.2013	0
277	255010000044	2-30908	ORDU END.CNG İST.KİMLİK GİYDİRME	30.09.2015	0
278	255010000046	2-30908	MOBİL SHC 627 208 LT-176,59 KG FIÇI	1.12.2015	0
279	255010000055	2-30907	MOBİL SHC 627 208 LT-176,59 KG FIÇI	14.07.2016	0
280	255010000058	2-30908	MOBİL SHC 627 208 LT-176,59 KG FIÇI	1.10.2016	0
281	255010000062	2-22103	Konya İstasyonU KURUMSAL KİMLİK	31.01.2017	0
282	255010000066	2-21103	ESKİŞEHİR KURUMSAL KİMLİK	31.03.2017	0
283	255010000074	2-21103	FİYAT PANOSU-ESKİŞEHİR TAMİR	5.06.2017	0
284	255010000075	2-30907	MOBİL SHC 627 208 LT-176,59 KG FIÇI	5.06.2017	0

285	255010000076	2-30908	MOBİL SHC 627 208 LT-176,59 KG FIÇI	19.09.2017	0
286	255010000087	2-30907	DENİZLİ CNG DOLUM TESİSİ- KURUMSAL KİMLİK	26.04.2018	0
287	255010000089	2-30903	MONTAJ BEDELİ (ARKAS)	26.04.2018	0
288	255010000090	2-30907	DENİZLİ CNG DOLUM TESİSİ- KURUMSAL KİMLİK-2015	26.04.2018	0
289	255010000096	2-30907	Denizli Tesis Jaluzi perde	26.04.2018	0
290	255010000101	2-21100	KAZAN İST.KURUMSAL KİMLİK	26.04.2018	0
291	255010000108	2-23100	KEMALPAŞA KURUMSAL KİMLİK	26.04.2018	0
292	255010000111	2-23102	MUSTAFA KEMALPAŞA KURUMSAL KİMLİK	26.04.2018	0
293	255010000115	2-22101	AKSARAY KURUMSAL KİMLİK	26.04.2018	0
294	255010000119	2-22102	MERSİN ATAŞ KURUMSAL KİMLİK	26.04.2018	0
295	255010000121	2-23101	GEMLİK İstasyonU KURUMSAL KİMLİK	26.04.2018	0
296	255010000127	2-30901	IPHONE 6S A1688 SILVER 32GB	31.07.2019	0
297	255010000128	2-60900	IPHONE 6S A1688 SILVER 32GB	31.07.2019	0

298	255010000129	2-30907	IPHONE 6S A1688 SILVER 32GB	31.07.2019	0
299	255010000130	2-30907	IPHONE 6S A1688 SILVER 32GB	31.07.2019	0
300	255010000131	2-30908	IPHONE 6S A1688 SILVER 32GB	31.07.2019	0
301	255010000132	2-13000	IPHONE 6S A1688 SILVER 32GB	31.07.2019	0
302	255010000133	2-30901	IPHONE 6S A1688 SILVER 32GB	20.08.2019	0
303	255010000134	2-30901	IPHONE 6S A1688 SPACE GRAY 32GB	20.08.2019	1.004
304	256010000001	2-30902	GÜNFALT EDİRNE LNG TANK SAHASI MONTAJ VE	14.08.2013	0
305	256010000005	2-30902	SEMI-FNL HLNG-119 26X75 TPED	1.11.2013	0
306	256010000006	2-30902	SEMI-FNL HLNG-119 26X75 TPED	1.11.2013	0
307	256010000017	2-30902	30 M3 LNG Depolama Tankı- TAMİR	26.12.2014	0
308	256010000018	2-30902	30 M3 LNG Depolama Tankı- TAMİR	12.12.2014	0
309	258010000001	0	LNG araç tankları	30.11.2013	0
310	258010000002	0	CNG Araç dönüşüm kiti	30.11.2013	0

311	258010000003	0	SOCAR LNG-CNG İTHAL CNG TÜP NGC	31.03.2014	0
312	258010000004	0	SOCAR LNG-CNG CYLINDER DIA (VITKO) TİP 1	30.04.2014	0
313	258010000005	0	CNG 160PCS CLYINDERS TİP-1 VITKOVİC A.S	30.04.2014	0
314	258010000006	0	LNG Kemalpaşa İstasyonu mobilya bütçesi	31.03.2015	0
315	258010000007	0	LNG Kazan İstasyonu mobilya bütçesi	31.03.2015	0
316	258010000008	0	LNG Şekerpınar İstasyonu mobilya bütçesi	31.03.2015	0
317	258010000009	0	KAZAN GSM RUHSAT DEVRİ- LNG	30.04.2015	0
318	258010000010	0	MUSTAFAKEMALPAŞA RUHSAT DEVRİ LNG	30.04.2015	0
319	258010000011	0	ORDU END.CNG-OTOMASYON GİDERİ-AKARYAKIT	31.07.2015	0
320	258010000012	0	ORDU END.CNG-İNŞAAT GİDERİ-AKARYAKIT	30.06.2015	0
321	258010000013	0	ORDU END.CNG-EKİPMAN GİDERİ-AKARYAKIT	31.05.2015	0
322	258010000014	0	ORDU END.CNG-KURUMSAL KİMLİK-AKARYAKIT	31.08.2015	0
323	258010000015	0	ORDU END.CNG-İNŞAAT GİDERİ-CNG	31.07.2015	0

324	258010000016	0	ORDU END.CNG-EKİPMAN GİDERİ-CNG	30.06.2015	0
325	258010000017	0	ORDU END.CNG-RESMİ HARÇ VE DAN.-CNG	31.05.2015	0
326	258010000018	0	ORDU END.CNG-DOĞALGAZ TEDARİK GİD.-CNG	31.05.2015	0
327	258010000020	0	BOLU KAYNAŞLI-LNG-İNŞAAT GİDERİ	30.06.2015	0
328	258010000021	0	BOLU KAYNAŞLI-LNG-EKİPMAN GİDERİ	31.03.2016	0
329	258010000022	0	BOLU KAYNAŞLI-LNG-RESMİ HARÇ VE DANIŞMAN	31.08.2015	0
330	258010000024	0	KEMALPAŞA LNG RUHSAT İŞLEMLERİ	30.06.2015	0
331	258010000026	0	socar yatırım iç siparişi	31.08.2015	0
332	258010000027	0	Bozbey Resmi Harçlar ve Proje İşleri	31.10.2015	0
333	258010000028	0	GEMLİK RESMİ KURUM VE HARÇLAR	31.12.2015	0
334	258010000030	0	DÜZCE KAYNAŞLI CNG İNŞAAT	31.12.2015	0
335	258010000032	0	DÜZCE KAYNAŞLI EKİPMAN GİDERİ	31.12.2015	0
336	258010000033	0	DÜZCE KAYNAŞLI İNŞAAT İŞLERİ	31.12.2015	0

337	258010000034	0	DÜZCE KAYNAŞLI RESMİ HARÇLAR	31.12.2015	0
338	258010000035	0	DÜZCE KAYNAŞLI İNŞAAT EKİPMAN	31.12.2015	0
339	258010000036	0	KULLANILMAYACAK-DÜZCE KAYNAŞLI CNG EKİPM	31.12.2015	0
340	258010000038	0	Gemlik resmi kurum harç ve proje hizmetl	31.01.2016	0
341	258010000039	0	Hexagon Katı Atık Yüksek Basınç Hat Gide	31.05.2016	0
342	258010000040	0	Hexagon Katı Orta Basınç Hat Gideri	31.05.2016	0
343	258010000041	0	Hexagon Katı Orta-Otomsyn-Topraklm-pnöma	31.05.2016	0
344	258010000042	0	Hexagon Katı Orta-Doğal G.İçTesisat Müşa	31.07.2016	0
345	258010000045	0	ESKİŞEHİR-FYK-RESMİ HARÇ VE DAN.-CNG	31.03.2016	0
346	258010000046	0	DENİZ TEKSTİL Yüksek Basınç Hat Gideri	31.10.2016	0
347	258010000047	0	DENİZ TEKSTİL Orta Basınç Hat Gideri	31.10.2016	0
348	258010000049	0	DENİZ TEKS. Peysaj (Tel,Çit,Bariyer,Levh	31.10.2016	0
349	258010000050	0	DENİZ TEKSTİL Nakliye ve Vinç	31.10.2016	0

350	258010000051	0	DENİZ TEK Doğal Gaz İç Tesisat ve Müşavi	31.10.2016	0
351	258010000052	0	DAĞITILACAK MALZEME	30.04.2016	0
352	258010000059	0	Arkas Manisa Otomasyon	30.09.2016	0
353	258010000060	0	Laviosa-Yüksek Basınç Hat Gideri	31.05.2016	0
354	258010000061	0	Laviosa-Orta Basınç Hat Gideri	30.06.2016	0
355	258010000062	0	Laviosa-Otomasyon,Topraklama ve Pnömatik	31.01.2018	0
356	258010000063	0	Laviosa-Peysaj (Tel, Çit, Uyarı Levha)	30.06.2016	0
357	258010000064	0	Laviosa-Nakliye ve Vinç	31.05.2016	0
358	258010000066	0	Laviosa-Doğal Gaz İç Tesisat ve Müşavirl	30.06.2016	0
359	258010000067	0	Laviosa-Standart Dışı Harcama (OPEX)	30.06.2016	0
360	258010000068	0	Kümbetli Tarım - Yüksek Basınç Hat Gider	31.07.2016	0
361	258010000070	0	Kümbetli Tarım - Otomasyon,Topraklama ve	30.09.2016	0
362	258010000072	0	Kümbetli Tarım -Nakliye ve Vinç	30.06.2016	0

363	258010000074	0	Hexagon Pazaryeri-Yüksek Basınç Hat Gide	30.06.2016	0
364	258010000075	0	Hexagon Pazaryeri-Orta Basınç Hat Gideri	31.08.2016	0
365	258010000076	0	Hexagon Pazaryeri-Otomasyon,Topraklama v	31.01.2018	0
366	258010000078	0	Hexagon Pazaryeri-Nakliye ve Vinç	30.06.2016	0
367	258010000079	0	Hexagon Pazaryeri-Doğal Gaz İç Tesisat v	28.02.2017	0
368	258010000083	0	Alkoç Tavukçuluk- Nakliye ve Vinç	30.06.2016	0
369	258010000084	0	Alkoç Tavukçuluk- Diğer Ekipman	31.07.2016	0
370	258010000085	0	Alkoç Tavukçuluk- Standart Dışı Harcama	31.12.2016	0
371	258010000086	0	Ordu Perşembe Cezaevi-Yüksek Basınç Hat	31.07.2016	0
372	258010000087	0	Ordu Perşembe Cezaevi-Orta Basınç Hat Gi	31.07.2016	0
373	258010000090	0	Ordu Perşembe Cezaevi-Nakliye ve Vinç	30.06.2016	0
374	258010000091	0	Konya Hacı Abdil Deveci-Trafo İşleri	31.12.2016	0
375	258010000092	0	Konya Hacı Abdil Deveci-Ekipman gideri	31.10.2016	0

376	258010000093	0	Konya Hacı Abdil Deveci- Kurumsal Kimlik	30.11.2016	0
377	258010000094	0	Konya Hacı Abdil Deveci- Otomasyon gideri	31.10.2016	0
378	258010000095	0	Konya Hacı Abdil Deveci- CNGİnşaat gideri	30.09.2016	0
379	258010000096	0	Konya Hacı Abdil Deveci-CNG Ekipman gide	31.10.2016	0
380	258010000097	0	Konya Hacı Abdil Deveci-Resmi Harç ve Da	31.07.2016	0
381	258010000098	0	Konya Hacı Abdil Deveci- Doğalgaz Tedarik	31.08.2016	0
382	258010000099	0	Doğuş YDA-Yüksek Basınç Hat Gideri	31.08.2016	0
383	258010000100	0	Doğuş YDA-Orta Basınç Hat Gideri	30.09.2016	0
384	258010000101	0	Doğuş YDA- Otomasyon,Topraklama ve Pnömat	31.01.2018	0
385	258010000102	0	Doğuş YDA-Peysaj (Tel, Çit, Uyarı Levha	30.09.2016	0
386	258010000103	0	Doğuş YDA-Nakliye ve Vinç	30.09.2016	0
387	258010000104	0	Doğuş YDA-Doğal Gaz İç Tesisat ve Müşavi	31.07.2016	0
388	258010000105	0	Doğuş YDA-Standart Dışı (OPEX)+Periyodik	30.09.2016	0

389	258010000106	0	Doğuş YDA -Yüksek Basınç Hat Gideri	31.07.2016	0
390	258010000109	0	Doğuş YDA -Nakliye ve Vinç	31.07.2016	0
391	258010000113	0	Cirav Fındık-Yüksek Basınç Hat Gideri	28.02.2018	0
392	258010000114	0	Cirav Fındık-Orta Basınç Hat Gideri	31.12.2017	0
393	258010000117	0	Cirav Fındık- Doğal Gaz İç Tesisat ve Mü	31.07.2016	0
394	258010000119	0	Hexagon Başköy-Bursa-Yüksek Basınç Hat G	31.10.2016	0
395	258010000120	0	Hexagon Başköy-Bursa-Orta Basınç Hat Gid	31.10.2016	0
396	258010000121	0	Hexagon Başköy-Bursa-Otomsyn,Toprak.Pnö	31.07.2017	0
397	258010000123	0	Hexagon Başköy-Bursa-Nakliye ve Vinç	30.09.2016	0
398	258010000125	0	Hexagon Başköy-Bursa-Doğal Gaz İç Tesisa	30.11.2016	0
399	258010000126	0	Hexagon Başköy-Bursa-Standart Dışı Harca	30.11.2016	0
400	258010000127	0	ESKİŞEHİR-FYK-EKİPMAN GİDERİ	31.10.2016	0
401	258010000128	0	ESKİŞEHİR-FYK-KURUMSAL KİMLİK	30.11.2016	0

402	258010000129	0	ESKİŞEHİR-FYK-İNŞAAT GİDERİ- CNG	31.08.2016	0
403	258010000130	0	ESKİŞEHİR-FYK-EKİPMAN GİDERİ-CNG	31.10.2016	0
404	258010000131	0	ESKİŞEHİR-FYK-OTOMASYON GİDERİ	31.12.2016	0
405	258010000132	0	ESKİŞEHİR-FYK-İNŞAAT GİDERİ	31.08.2016	0
406	258010000133	0	Ede Madencilik -Tank Saha Montaj	31.12.2016	0
407	258010000136	0	Ede Madencilik -Nakliye ve Vinç	30.11.2016	0
408	258010000137	0	Ede Madencilik -Doğal Gaz İç Tesisat	31.10.2016	0
409	258010000138	0	BEVMAR-Tank Saha Montaj	31.12.2016	0
410	258010000139	0	BEVMAR-Pano,Otomasyon ve Koku	31.12.2016	0
411	258010000145	0	Köklü Otel-Doğal Gaz İç Tesisat ve Müşav	30.11.2016	0
412	258010000146	0	Çamsan-Yüksek Basınç Hat Gideri	30.04.2017	0
413	258010000147	0	Çamsan- Otomasyon,Topraklama ve Pnömatik	31.01.2018	0
414	258010000148	0	Çamsan-Peysaj (Tel Çit,Bariyer,Uyarı Lev	30.04.2017	0

415	258010000150	0	Çamsan-Diğer Ekipman	30.06.2018	0
416	258010000151	0	Çamsan-Doğal Gaz İç Tesisat ve Müşavirli	30.04.2017	0
417	258010000152	0	Çamsan-OPEX+Periyodik Bakım ve Arıza,Se	30.04.2017	0
418	258010000153	0	Şahtaş Tuğla-Pano,Otomasyon ve Koku	31.05.2017	0
419	258010000155	0	Şahtaş Tuğla-Peysaj (Tel, Çit, Uyarı Lev	31.07.2017	0
420	258010000156	0	Günfalt Havran LNG-Tank Saha Montajı	31.07.2017	0
421	258010000157	0	Günfalt Havran LNG-Pano,Otomasyon ve Kok	31.07.2017	0
422	258010000159	0	Günfalt Havran LNG-Nakliye ve Vinç	31.05.2017	0
423	258010000160	0	Günfalt Havran LNG-Doğal Gaz İç Tesisat	31.07.2017	0
424	258010000161	0	Akça Beton Kuyucak CNG-Yüksek Basınç Hat	30.06.2017	0
425	258010000162	0	Akça Beton Kuyucak CNG-Orta Basınç Hat	31.08.2017	0
426	258010000163	0	Akça Beton Kuyucak CNG-Otomasyon,Toprakl	31.07.2017	0
427	258010000164	0	Akça Beton Kuyucak CNG-Peysaj (Tel Çit,B	31.07.2017	0

428	258010000165	0	Akça Beton Kuyucak CNG- Nakliye ve Vinç	30.06.2017	0
429	258010000167	0	Akça Beton Kuyucak CNG-Doğal Gaz İç Tesi	31.07.2017	0
430	258010000170	0	Borusan Makina end CNG- Yüksek Basınç Hat	31.10.2017	0
431	258010000171	0	Borusan Makina end CNG- Otomasyon,Toprakl	30.09.2017	0
432	258010000173	0	Borusan Makina end CNG-Doğal Gaz İç Tesi	30.06.2017	0
433	258010000174	0	Amiroğlu End. CNG-Yüksek Basınç Hat Gide	31.01.2018	0
434	258010000175	0	Amiroğlu End. CNG-Orta Basınç Hat Gideri	30.09.2017	0
435	258010000176	0	Amiroğlu End. CNG- Otomasyon,Topraklama v	30.06.2017	0
436	258010000178	0	Amiroğlu End. CNG-Nakliye ve Vinç :	31.07.2017	0
437	258010000180	0	Amiroğlu End. CNG-Doğal Gaz İç Tesisat v	31.07.2017	0
438	258010000182	0	Mön&Özaltın - Tank Saha Montajı	31.08.2017	0
439	258010000183	0	Mön&Özaltın - Pano- Otomasyon-Koku	30.09.2017	0
440	258010000187	0	Mön&Özaltın - Doğalgaz İç Tesisat	31.08.2017	0

441	258010000189	0	Muslular-Tank Saha Montajı	31.10.2017	0
442	258010000190	0	Muslular - Pano-Otomasyon-Koku	31.10.2017	0
443	258010000194	0	Muslular - Doğalgaz İç Tesisat	31.01.2018	0
444	258010000195	0	Musular - Standart Dışı Harcama	31.10.2017	0
445	258010000196	0	Feza Taahhüt - Tank Saha Montaj	30.09.2018	0
446	258010000200	0	Feza Taahhüt - Diğer Ekipman	31.01.2018	0
447	258010000201	0	Kırca Mühendislik - Yüksek Basınç Hattı	30.09.2017	0
448	258010000203	0	Kırca Mühendislik - Otomasyon-Topraklam	31.10.2017	0
449	258010000205	0	Kırca Mühendislik - Nakliye ve Vinç	31.10.2017	0
450	258010000207	0	Kırca Mühendislik - Doğalgaz İç Tesisat	31.01.2018	0
451	258010000209	0	HDD Yapı - Tank Saha Montajı	31.10.2017	0
452	258010000214	0	HDD Yapı - Standart Dışı Harcama	31.01.2018	0
453	258010000218	0	Tek Yapı Nakliye Vinç	30.11.2017	0

454	258010000220	0	Tek Yapı Diğer Ekipman	31.01.2018	0
455	258010000222	0	ÜNYE MADENCİLİK YÜKSEK BASINÇ HAT	28.02.2018	0
456	258010000223	0	ÜNYE MADENCİLİK ORTA BASINÇ HAT	28.02.2018	0
457	258010000224	0	ÜNYE MADENCİLİK OTOM.TOPRKALAM PNÖMATİK	28.02.2018	0
458	258010000226	0	ÜNYE MADENCİLİK NAKLİYE VE VİNÇ	31.01.2018	0
459	258010000232	0	ÜNYE MADENCİLİK DOĞAZLGAZ İÇ TES.MÜŞAVİR	30.04.2018	0
460	258010000234	0	Geoplast/Tank Saha Montaj	31.03.2018	0
461	258010000239	0	Geoplast/Standart Dışı Harcama(OPEX)	31.03.2018	0
462	258010000240	0	GAFFARO(Ahmet Ak Gıda)-End CNG/Yüksek Ba	30.06.2018	0
463	258010000244	0	GAFFARO(Ahmet Ak Gıda)-End CNG/Doğal Gaz	31.03.2018	0
464	258010000258	0	ŞAHTAŞ SERAMİK-Standart Dışı Harcama(OPE	31.08.2018	0
465	258010000261	0	İLKE ATIK- Otomasyon,Topraklama ve Pnömat	31.12.2018	0
466	258010000263	0	İLKE ATIK-Nakliye ve Vinç	31.07.2018	0

467	258010000266	0	BENTAŞ-Yüksek Basınç Hat Gideri	31.12.2018	0
468	258010000271	0	BENTAŞ-Doğal Gaz İç Tesisat ve Müşavirli	31.08.2018	0
469	258010000273	0	SİMTEK-Tank Saha Montaj	30.11.2018	0
470	258010000274	0	SİMTEK-Pano, Otomasyon ve Koku	30.11.2018	0
471	258010000278	0	SİMTEK-Doğal Gaz İç Tesisat ve Müşavirli	30.09.2018	0
472	258010000285	0	MİRAY SOSYAL Hİ-Doğal Gaz İç Tesisat ve	31.10.2018	0
473	258010000287	0	MV İNŞAAT-Tank Saha Montaj	30.09.2018	0
474	258010000292	0	MV İNŞAAT-Doğal Gaz İç Tesisat ve Müşavi	31.08.2018	0
475	258010000294	0	İGA-D17-03 Kargo İstasyonu	30.09.2018	0
476	260010000001	2-30902	TOPTAN SATIŞ LİSANSI	26.07.2013	0
477	260010000001	2-30902	DTS/4470-1/313 DOĞALGAZ TOPTAN SATIŞ LİSANSI	26.07.2013	0
478	260010000002	2-13000	3 Yıllık Mali Mühür Sertifikası ve Kart Okuyucu	1.12.2013	0
479	260010000003	2-30901	DOĞAL GAZ LİSANS ALMA TADİL	20.02.2014	0

480	260010000004	2-30901	DOĞAL GAZ LİSANS ALMA TADİL	1.02.2014	0
481	260010000005	2-30903	CNG İLETİM VE DAĞITIM LİSANS BEDELİ-CNG GENEL MÜDÜ	20.02.2014	0
482	260010000006	2-30903	CNG SATIŞ LİSANSI REF NO:3810259-CNG GENEL MÜDÜRLÜ	14.03.2014	0
483	260010000007	2-30903	CNG SATIŞ LİSANSI REF NO:3810260-CNG GENEL MÜDÜRLÜ	14.03.2014	0
484	260010000008	2-30903	CNG SATIŞ LİSANSI REF NO:3810261-CNG GENEL MÜDÜRLÜ	14.03.2014	0
485	260010000009	2-30903	CNG SATIŞ LİSANSI REF NO:3810262-CNG GENEL MÜDÜRLÜ	14.03.2014	0
486	260010000010	2-30903	CNG SATIŞ LİSANSI REF NO:3810263-CNG GENEL MÜDÜRLÜ	14.03.2014	0
487	260010000011	2-30903	CNG SATIŞ LİSANSI REF NO:3810599-3811876-3142- 3144	9.06.2014	0
488	260010000012	2-30903	CNG SATIŞ LİSANSI REF NO:3810629	14.01.2015	0
489	260010000013	2-30902	BAYİLİK LİSANSI	5.03.2015	0
490	260010000014	2-21100	İŞYERİ AÇMA VE ÇALIŞMA RUHSATI-KAZAN	20.04.2015	0
491	260010000015	2-23100	KEMALPAŞA BAYİLİK LİSANSI	16.06.2015	0

492	260010000016	2-23100	KEMALPAŞA LPG OTOGAZ BAYİLİK LİSANSI	16.06.2015	0
493	260010000017	2-21100	KAZAN GSM RUHSAT DEVRİ	30.06.2015	0
494	260010000018	2-23102	M.KEMALPAŞA GSM RUHSAT DEVRİ	30.06.2015	0
495	260010000019	2-23100	KEMALPAŞA GSM RUHSAT DEVRİ	30.06.2015	0
496	260010000020	2-60001	CNG SATIŞ LİSANSI	22.07.2015	0
497	260010000021	2-30903	SIKIŞTIRILMIŞ DOĞALGAZ CNG SATIŞ LİSANSI	6.01.2016	0
498	260010000022	2-30903	CNG SATIŞ LİSANSI	2.02.2016	0
499	260010000023	2-30903	PENKON UZAKTAN TAKİP SİSTEMİ YAZILIMI	16.06.2016	0
500	260010000024	2-60001	SIKIŞTIRILMIŞ DOĞALGAZ (CNG) SATIŞ LİSANSI	12.12.2016	0
501	260010000025	2-30903	CNG SATIŞ LİSANSI	16.01.2017	0
502	260010000026	2-30903	DOĞALGAZ LİSANSI CNG/6122- 5/396 OTO CNG	16.10.2018	0
503	260010000027	2-30903	DOĞALGAZ LİSANSI CNG/6084- 3/392 OTO CNG	16.10.2018	0
504	260010000028	2-30903	DOĞALGAZ LİSANSI CNG/5764- 2/387 CNG SATIŞ	16.10.2018	0

505	260010000029	2-30903	DOĞALGAZ LİSANSI CNG/4970-10/343 OTO CNG	16.10.2018	0
506	260010000030	2-30903	DOĞALGAZ LİSANSI CNG/4970-8/344 OTO CNG	16.10.2018	0
507	260010000031	2-30903	DOĞALGAZ LİSANSI CNG/4970-9/345 OTO CNG	16.10.2018	0
508	260010000032	2-30903	DOĞALGAZ LİSANSI CNG/4970-11/346 OTO CNG	16.10.2018	0
509	260010000033	2-30903	DOĞALGAZ LİSANSI CNG/4970-12/347 OTO CNG	16.10.2018	0
510	260010000034	2-30903	DOĞALGAZ LİSANSI CNG/5089-7/354 CNG SATIŞ	16.10.2018	0
511	260010000035	2-30903	DOĞALGAZ LİSANSI CNG/5442-8/378 OTO CNG	16.10.2018	0
512	260010000036	2-30903	DOĞALGAZ LİSANSI DİT/4913-7/340 CNG SATIŞ	16.10.2018	0
513	260010000037	2-30903	DOĞALGAZ LİSANSI DİH/4913-8/339 İHRACAT LİSANSI	16.10.2018	0
514	260010000038	2-30903	DOĞALGAZ LİSANSI CNG/4913-6/338 CNG İLETİM-DAĞITIM	16.10.2018	0
515	260010000039	2-30903	DOĞALGAZ LİSANSI CNG/6813-2/408 OTO CNG	16.10.2018	0
516	260010000040	2-30903	DOĞALGAZ LİSANSI CNG/6894-4/412 OTO CNG	16.10.2018	0
517	260010000041	2-30903	DOĞALGAZ LİSANSI DTS/4470-1/313 TOPTAN SATIŞ	16.10.2018	0

8.2. Fotoğraflar

Ordu Dökme CNG Tesisi







Denizli Dökme CNG Tesisi

















Depo SM Nakliyat











Eskişehir Oto CNG Tesisi







Gemlik Oto CNG Tesisi







Kaynaşlı Oto CNG Tesisi





Kazan Oto CNG Tesisi





Mustafakemalpaşa Oto CNG Tesisi













Şekerpınar Oto CNG Tesisi









Aksaray Oto CNG Tesisi









Mersin Oto CNG Tesisi















Konya Oto CNG Tesisi











8.3. İşyeri Açma ve Çalıştırma Ruhsatları

 	
T.C. AKSARAY BELEDİYESİ GAYRİSİHHİ MÜESELERE AİT İŞYERİ AÇMA ÇALIŞTIRMA RUHSATI	
Adı Soyadı	SOCAR TURKEY LNG SATIŞ A.Ş. AKSARAY ŞUBESİ
İşyerinin Ünvanı	SOCAR TURKEY LNG SATIŞ A.Ş. AKSARAY ŞUBESİ
Faaliyet Konusu	CNG SATIŞ İSTASYONU
Faaliyet Konusu Tali	
İşyerinin Adresi	BAHÇESARAY MAH 135/NECMETTİN ERBAKAN BLV(135. CAD.) NO : 79/1 / 1
İşyerinin Bulunduğu Yer	Ada No : 0 Pafta No : 8 Parsel No : 2099
İşyerinin Sınıfı	G.S.M İŞYERİ AÇMA RUHSATI 2.Sınıf
4,8 M3 CNG	
İşyerinde Yanıcı ve Patlayıcı madde Kategorisindeki sınıflardan depolanmasına izin verilenlerin sınıfı / sınıfları: Sınıf II sıkıştırılmış Doğalgaz (CNG)	
Ruhsat Tarihi ve Sayısı :	11/03/2015 / 10
MURAT ÇOBAN ZABITA MÜDÜRÜ	FALUK SAHİN YAZGI BELEDİYE BAŞKANI
14.07.2005 tarihli ve 2005 - 9207 sayılı Bakanlar Kurulu Kararı ile yürürlüğe konulan İşyeri Açma ve Çalıştırma Ruhsatlarına İlişkin Yönetmelik Kapsamında düzenlenmiştir.	



T.C.
ESKİŞEHİR BÜYÜKŞEHİR BELEDİYESİ

İŞYERİ AÇMA VE ÇALIŞMA RUHSATI

Adı Soyadı : SOCAR TURKEY LNG SATIŞ A.Ş.
İşyerinin Övkanı : SOCAR TURKEY LNG SATIŞ A.Ş.
Faaliyet Konusu : CNG SATIŞ İSTASYONU
Diğer Faaliyet Konusu : MARKET
İşyerinin Adresi : Hışar Mahallesi Bursa Karayolu No: 684 Tepeliyü Eskişehir
İşyerinin Bulunduğu Yer : Ada No: 11302 Pafta No: Parsel No: 40
İşyerinin Sınıfı : Sıhhi Mürsele Gayrimuhbi Mürsele Ümitli Akık
2.SINIF-G.S.M.
İş Yerinin Alanı m² : 8.204
İşyerinin yanısı ve parlayıcı madde kategorisindeki sıvıların depolanması amacıyla bulunacak depoların hacmi*
: 1.Depo : 1,2 m³ 2.Depo : 1,2 m³ 3.Depo : 1,2 m³ 4.Depo : 1,2 m³
İşyerinin yanısı ve parlayıcı madde kategorisindeki sıvılardan depolanmasına izin verilenlerin sınıfı/sınıfları*
: CNG,CNG,CNG,CNG
Ruhsatın Tarihi ve Sayısı : 16.01.2017 / 2137

Dr. Erdal YAVUZ
Belediye Başkanı a.
Şah. İşleri D.Bşk.

14/7/2005 tarihli ve 2005/9207 sayılı Bakanlar Kurulu Kararı ile yürürlüğe konulan İşyeri Açma ve Çalışma Ruhsatlarına İlişkin Yürürlükte Kapsamında Düzenlenmiştir.

*Akaryakıt, sıvılaştırılmış petrol gazı, sıvılaştırılmış doğal gaz ve sıkılaştırılmış doğal gaz istasyonu niteliğindeki işyerleri için düzenlenmektedir.

T.C. BURSA 19. NOTERLİĞİ
Ulubatlı Hasan Bulvarı Sütçüoğlu İş Mrk.
No: 99 / 9 Osmangazi / BURSA
Tel:(0224) 256 12 21 Fax:(0224) 256 06 21

SURET №00902
21 Ocak 2016

T.C. BURSA BÜYÜKŞEHİR BELEDİYE BAŞKANLIĞI
İŞYERİ AÇMA VE ÇALIŞMA RUHSATI

BURSA BÜYÜKŞEHİR BELEDİYESİ

Adı / Soyadı : --

İşyerinin Unvanı : **SOCAR TURKEY LNG SATIŞ ANONİM ŞİRKETİ**
GEMLİK ŞUBESİ

Faaliyet Konusu : **CNG SATIŞ İSTASYONU**

İşyerinin Adresi : **Engürücük Mah. Engürücük Sok. No:424/A**
Gemlik /BURSA

İşyerinin Bulunduğu Yer: **Pafta No: 23 Ada No: -- Parsel No: 1947**

İşyerinin Sınıfı : **2.sınıf Gayrisihli Müessese** **Sıhhi Müessese**

İşyerindeki yanıcı ve parlayıcı madde kategorisindeki sıvıların depolanması amacıyla bulunacak depoların hacmi*:

1.depo:4300 LT.

İşyerindeki yanıcı parlayıcı madde kategorisindeki sıvılardan depolanmasına izin verilenlerin sınıfı/sınıfları*: **CNG (Sınıf-I)**

Ruhsatın Tarih ve Sayısı : **21.01.2016 / 3140**

BURSA 19. NOTERLİĞİ
Noter Duruşan
İmzaya Yetkili Katip
Gülcan ERİM YAYUZ

A.Fehmi OKTEN
Belediye Başkanı a.
Genel Sekreter Yardımcısı

BURSA 19. NOTERLİĞİ
Noter Duruşan
İmzaya Yetkili Katip
Gülcan ERİM YAYUZ

Not 14/07/2005 tarihli ve 2005/9207 sayılı Bakanlar Kurulu Kararı ile yürürlüğe konulan İşyeri Açma ve Çalışma Ruhsatlarına İlişkin Yönetmelik kapsamında düzenlenmiştir.
*Akaryakıt sıvılaştırılmış petrol gazı, sıvılaştırılmış doğalgaz ve sıkılaştırılmış doğalgaz niteliğindeki işyerleri için doldurulacaktır.

ÖRNEK

T.C.
KAYNAŞLI BELEDİYE BAŞKANLIĞI 23 Ekim 2015
Zabıta Amirliği

İŞYERİ AÇMA VE ÇALIŞTIRMA RUHSATI

№23094

TC. Noterliği
Boşadın 41. Noterliği
OYAK AKÇAY
Muhafaza
T.C. İçişleri Bakanlığı
Zemin Kat No: 1
Tel: 0312 222 22 22

Veriliş Tarihi : 20.10.2015

Ruhsat Sıra No : 36

Adı ve Soyadı : SOCAR Turkey LNG Satış A.Ş. Kaynaşlı Şubesi

İşyerinin Ünvanı : SOCAR Turkey LNG Satış A.Ş. Kaynaşlı Şubesi

Faaliyet Konusu : CNG (Sıkıştırılmış Doğalgaz) Satış İstasyonu

İşyerinin Adresi : Şimşir Mahallesi Düzce Caddesi No: 41/3 Kaynaşlı/DÜZCE

İşyerinin Bulunduğu : Ada No: -- Pafta No: G26b21B Parsel No: 1624

Veriliş Nedeni : Yeni Müracaat

İşyerinin Sınıfı : 2. Sınıf

Diğer Faaliyet Alanları : --

İşyerinin Harca Esas Kullanı Alanı : 3982 M2

İşyerinin İlgili Yönetmelğe Göre Sınıfı : Gayri Sıhhi Müessese

Açılış / Kapanış Saati : --

İşyerinde yanıcı ve parlayıcı madde kategorisindeki sıvıların depolanması amacıyla bulunacak depolann hacmi :

1. Depo: 4.8 m3 2. Depo: -- 3. Depo: -- 4. Depo: -- 5. Depo: --

İşyerinde yanıcı ve parlayıcı madde kategorisindeki sıvıların depolanmasına izin verilenlerin Sınıfı / sınıfları : CNG (Sıkıştırılmış doğalgaz)

10/08/2005 tarihli ve 2005 / 9207 sayılı Bakanlar Kurulu Kararı ile yürürlüğe konulan İşyeri Ruhsatlarına İlişkin Yönetmelik kapsamında düzenlenmiştir.

İş bu İşyeri Açma ve Çalıştırma Ruhsatı, işyerinde harkesin görebileceği şekilde asılacaktır.

Bu örneğin ibraz edilen aslının aynı olduğunu, bir örneğinin ibraz edene imza ettirilerek dosyada saklandığını (2) örneğinin ilgisine verildiğini onaylıyorum.

Boşadın 41. Noterliği
OYAK AKÇAY

Başkanlık
İsmail Hakkı GÜNAL

23 Ekim 2015

Turan Çiftci - 524 22 50 - DÜZCE

T.C. 30 MAR 2015

ANKARA BÜYÜKŞEHİR BELEDİYE BAŞKANLIĞI

İŞYERİ AÇMA VE ÇALIŞMA RUHSATI

BELGE NO : GSM - 2015 / 34 TARİH : 30.03.2015

Büyükşehir Belediye Bşk.'nın 03.06.2014 tarih
2014 / 29 sayılı ruhsatına istinaden verilmiştir.

İŞYERİ SAHİBİNİN

ADI SOYADI / ÜNVANI : SOCAR TURKEY LNG SATIŞ ANONİM ŞİRKETİ

KAZAN ŞUBESİ

FAALİYET KONUSU : CNG (SIKIŞTIRILMIŞ DOĞALGAZ) SATIŞ İSTASYONU

İŞYENİN ADRESİ : DAĞYAKA MAH. FATİH SULTAN MEHMET BULVARI NO: 435

2742 ADA 2 PARSEL KAZAN / ANKARA

İşyerinde Yanıcı ve Parlayıcı Madde Kategorisindeki Sıvıların Depolanması Amacıyla Bulunacak Depoların Hacmi

1. Depo:
4.8 m³ (CNG)

İşyerinde Yanıcı ve Parlayıcı Madde Kategorisindeki Sıvılardan Depolanmasına İzin Verilenlerin Sınıfı/Sınıfları

CNG

İşyerinin Harca Esas Kullanım Alanı: 1945 m²

İşyerinin ilgili yönetmeliğe göre sınıfı: 2. Sınıf Gayri Sıhhi Müessese

Diğer faaliyet alanları:

YUKARIDA ÜNVANI, FAALİYET KONUSU, ADRESİ, KAPASİTESİ BELİRTİLEN GAYRI SİHHİ MÜESSESEYE AİT DOSYA JETKİK EDİLMİŞ OLUP, YAPILAN İNCELEME SONUCU, 25.07.2010 TARİH 27652 SAYILI RESMİ GAZETEDEN YAYINLANAN İŞ YERİ AÇMA VE ÇALIŞMA RUHSATLARINA İLİŞKİN YÖNETMELİK DOĞRULTUSUNDA, 5213 VE 5393 SAYILI KANUNLARININ İLGİLİ MADDELERİ UYARINCA 1945 TL HARÇ ALINARAK DÜZENLENMİŞTİR.

Yakup ALIÇ
Başkan
Görev Sekreter Yardımcısı

SİNCAH & NOTERLER
Yetkili Kalibrist
Avr. 021.15

NOT: SADECE KARAYOLU TAŞITLARINA İZİNLE YAPILMASI KAYDIYA VERİLMİŞTİR.

Çevreyi kirlettiği ve toplumu rahatsız ettiği takdirde ruhsatın iptal edilmesi kaydı ile verilmiştir.

KONYA BÜYÜKŞEHİR BELEDİYESİ

T.C. KONYA BÜYÜKŞEHİR BELEDİYE BAŞKANLIĞI

İŞYERİ AÇMA ve ÇALIŞMA RUHSATI

ORNEK

NO: 32124

SIRA NO : 69

VERİLİŞ TARİHİ : 14-12-2016

MAKBUZ NO : 17539

TESİSİN İSMİ : SOCAR TURKEY LNG SATIŞ ANONİM ŞİRKETİ

İŞYERİ ÜNVANI : - - -

FAALİYET KONUSU : CNG OTOGAZ İKMAL İSTASYONU

**TESİSİN ADRESİ : DOKUZ MH. YENİ İSTANBUL CD NO:306A
SELÇUKLU/KONYA**

PAFTA NO : L29 ADA NO : - PARSEL NO : 499

TESİSİN KULLANIM ALANI (AÇIK / KAPALI) : 782,00 m²

KULLANILAN TOPLAM MOTOR GÜCÜ : 25 HP

DİĞER FAALİYET ALANI : - - -

İŞYERİNİN SINIFI : 2.SINIF GSM

İşyerlerinde yanıcı ve patlayıcı madde kategorisindeki sıvıların depolanması amacıyla bulunacak depoların hacmi*:
1. Depo : 1.2 M³ 2. Depo : 1.2 M³ 3. Depo : 1.2 M³ 4. Depo : 1.2 M³

İşyerlerinde yanıcı ve patlayıcı madde kategorisindeki sıvılardan depolanmasına izin verilenlerin sınıfı/sınıfları*:
1. Depo : CNG OTOGAZ 2. Depo : CNG OTOGAZ 3. Depo : CNG OTOGAZ 4. Depo : CNG OTOGAZ

14/7/2005 tarihli ve 2005/9207 sayılı Bakanlar Kurulu Kararı ile yürürlüğe konulan İşyeri Açma ve Çalışma Ruhsatlarına İlişkin Yönetmelik kapsamında düzenlenmiştir.

*Akaryakıt, sıvılaştırılmış petrol gazı, sıvılaştırılmış doğal gaz ve sıvılaştırılmış doğal gaz istasyonu niteliğindeki işyerleri için doldurulacaktır.

Hasan KILCA
Başkan
Genel Sekreter V.

RICS
Regulated by RICS

Aden Gayrimenkul Değerleme ve Danışmanlık A.Ş.

2020-ÖZEL-245
- 203 -

T.C.
Beyoğlu 41. Noterliği
OYA AKÇAY
Eski Büyükdere Cad. No: 41 Fışzıkça Tır. Merkezi
Zemin Kat No: 7/09 80270 Akademi - İSTANBUL
Tel: (0212) 276 50 40-45-44-43

18583

ÖRNEK

Ulusal Kalite Harikası

T.C.
MERSİN BÜYÜKŞEHİR BELEDİYE BAŞKANLIĞI

GAYRİSİHHİ MÜESSESE
İŞYERİ AÇMA VE ÇALIŞMA RUHSATI

21 Ağustos 2015

Adı Soyadı : -
İşyerinin Ünvanı : SOCAR TURKEY LNG SATIŞ A.Ş MERSİN ŞUBESİ

Faaliyet Konusu : CNG Satış İstasyonu

İşyerinin Adresi : Karaduvar Mahallesi Cumhuriyet Bulvarı No:125 Akdeniz/MERSİN
İşyerinin Bulunduğu Yer: Pafta no: 22.S.I/22.S.IV/ Ada no: 5911 Parsel no: 1

Vergi Dairesi ve No : Beşiktaş - 7720647835
İşyerinin Harca Esas Olan
Kullanım Alanı : 4310 m²

İşyerinin Sınıfı : 2. Sınıf Gayrisihhi Müessese 5.4

İşyerinde yanıcı ve parlayıcı madde kategorisindeki sıvıların depolanması amacıyla bulunacak depoların hacmi:
Tesiste depo yoktur.

TOPLAM KAPASİTE : ...
İşyerinde yanıcı ve parlayıcı madde kategorisindeki sıvılardan depolanmasına izin verilenlerin sınıfı/sınıfları:

Ruhsatın Tarih ve Sayısı : 17/08/2015 – 2015/29

14/07/2005 tarihli 2005/9207 sayılı Bakanlar Kurulu Kararı ile yürürlüğe konulan İşyeri Açma ve Çalışma Ruhsatlarına İlişkin Yönetmelik kapsamında düzenlenmiştir.

Bu örneğin ihraz edilen aslının aynı olduğunu, bir örneğini biz edene imza ettirilerek dairesiye çektiğimizi, örneğinin işlisine verdiğini onaylıyoruz.

Beyoğlu 41. Noter
OYA AKÇAY
Başkatibi
İsmail Hakkı GÜNAJ
21 Ağustos 2015

Burhanettin KAYSAMAZ
Büyükşehir Belediye Başkanı



Not: Belediye Başkanlığımızca ATAS ASARY AKIT ÜRÜNLERİ TAŞIMACILIK İNŞ.TURZ. GIDA SAN. VE TİC.LTD.ŞTİ. adına Akaryakıt ve LPG (Otogaz) Satış İstasyonu faaliyeti konusu ile işyeri açma ve çalışma ruhsatı düzenlenmiş olan tesiste, 14/07/2005 tarihli 2005/9207 sayılı Bakanlar Kurulu Kararı ile Yürürlüğe Konulan İşyeri Açma Ve Çalışma Ruhsatlarına İlişkin Yönetmeliğin 10.Maddesi "Aynı adreste bulunsun bile ana faaliyet konusu veya işletmecisi farklı olan işyerlerine ayrı ayrı ruhsat düzenlenir." hükmüne istinaden; işyeri açma ve çalışma ruhsatı düzenlenmiştir.



**T.C.ENERJİ PIYASASI
DÜZENLEME KURUMU**

SIKIŞTIRILMIŞ DOĞAL GAZ (CNG) LİSANSI

Lisans No : CNG/4970-11/346

Tarih : 17/04/2014

Bu Lisans; Socar Turkey LNG Satış A.Ş.'ye, Cumhuriyet Mah. Balıkesir Cad. No:45 Tatkovaklı Mustafakemalpaşa/BURSA adresinde kurulacak olan CNG satış tesisinde 17/04/2014 tarihinden itibaren 30 yıl süreyle, CNG satış faaliyeti yapmak üzere 4646 sayılı Doğal Gaz Piyasası Kanunu ve ilgili mevzuat uyarınca Enerji Piyasası Düzenleme Kurulu'nun 17/04/2014 tarihli ve 4970-11 sayılı Kararı ile verilmiştir.

Mustafa YILMAZ
Başkan

Bu lisans, genel ve özel hükümleri ile ayrılmaz bir bütündür.

KOCAELİ
BÜYÜKŞEHİR BELEDİYESİ

T.C. BÜYÜKŞEHİR BELEDİYE BAŞKANLIĞI

ÖRNEK NO -7021
24 Mart 2015

T.C. Noterliği
Beyoğlu 41. Noterliği
Serpil YILDIRIM
Eski Büyükdere Cad. No 11 Ayazapa Tic. Merkez
Zemin Kat No 7/B 34391 Maslak - İSTANBUL
Tel: (0212) 577 56 46-45-44-43

İŞYERİ AÇMA VE ÇALIŞMA RUHSATI

ADI SOYADI : SÖCAR TURKEY LNG SATIŞ A.Ş. ÇAYIROVA ŞUBESİ

İŞYERİNİN ÜNVANI : SÖCAR TURKEY LNG SATIŞ A.Ş. ÇAYIROVA ŞUBESİ

FAALİYET KONUSU : AKARYAKIT SATIŞ İSTASYONU, MARKET
CNG İKMAL İSTASYONU

İŞYERİNİN ADRESİ : ŞEKERPINAR MAH. FEVZİ ÇAKMAK CAD. NO:44
ÇAYIROVA / KOCAELİ

İŞYERİNİN BULUNDUĞU YER : Pafta no: G22B13C3C Ada no: 703 Parsel no: 5

TİCARET SİCİL NO : 21565- 26065

İşyerinde yanıcı ve parlayıcı madde kategorisindeki sıvıların depolanması amacıyla bulunacak depoların hacmi : 1.depo: (20+20) m³, 2.depo: (20+20) m³, 3.depo: 40 m³,
4.depo: 3,6 m³ (CNG-BUFFER)

İşyerinde yanıcı ve parlayıcı madde kategorisindeki sıvılardan depolanmasına izin verilenlerin sınıfı : Sınıf IB ve Sınıf II (Benzin ve Motorin)

AKARYAKIT POMPASI : 2 ADET TABANCA SAYISI : 12 ADET
CNG DISPENSERİ : 2 ADET TABANCA SAYISI : 4 ADET

RUHSATIN TARİHİ VE SAYISI : 06/03/2015 - 2015/31

İşlemi ekleme tasimim aldım
25.12.2015

Erol KOCAER
Genel Sekreter Yardımcısı

14/07/2005 tarihli ve 2005/9207 sayılı Bakanlar Kurulu Kararı ile yürürlüğe konulan İşyeri Açma ve Çalışma Ruhsatlarına İlişkin Yönetmelik kapsamında Başkanlığımız tarafından verilen 30.01.2015 tarih ve 2015/13 sayılı İşyeri Açma ve Çalışma Ruhsatı esas alınarak, devir işlemi nedeniyle yeniden düzenlenmiştir.

24 Mart 2015

T.C. Noterliği
Beyoğlu 41. Noterliği
Serpil YILDIRIM
Başkatibi
T.C. Noterliği
Beyoğlu 41. Noterliği
Serpil YILDIRIM
Başkatibi



**T.C.
DENİZLİ
BÜYÜKŞEHİR
BELEDİYE BAŞKANLIĞI**

İŞYERİ AÇMA ve ÇALIŞMA RUHSATI

Adı Soyadı : SOCAR TURKEY LNG SATIŞ A.Ş.
DENİZLİ ŞUBESİ
İşyerinin Ünvanı : SOCAR TURKEY LNG SATIŞ A.Ş.
DENİZLİ ŞUBESİ
Faaliyet Konusu : CNG (SİKİŞTİRİLMİŞ DOĞALGAZ) TÜP VE
TREYLER DOLUM TESİSİ
İşyerinin Adresi : HACİEYÜPLÜ MAHALLESİ 3213 SOKAK
NO:3 Merkezefendi /DENİZLİ
İşyerinin Bulunduğu Yer : Pafta No : M22A17A1A Ada No : 200 Parsel No : 2
İşyerinin Sınıfı :1. SINIF Gayrisihhi Müessese Sıhhi Müessese
İşyerinde yanıcı ve parlayıcı madde kategorisindeki sıvıların depolanması amacıyla
bulunacak depoların hacmi.*
1.depo:..... 2.depo:..... 3.depo:..... 4.depo:..... 5.depo:.....
İşyerinde yanıcı ve parlayıcı madde kategorisindeki sıvılardan depolanmasına izin
verilenlerin sınıf/sınıfları*:

Ruhsatın Tarih ve Sayısı :08-06-2015- 10 6745 m2
(649.39 M2 KAPALI ALAN+6095.61 M2 AÇIK ALAN)

Osman ZOLAN
Büyükşehir Belediye Başkanı

14/7/2005 tarihli ve 2005/9207 sayılı Bakanlar Kurulu Kararı ile yürürlüğe konulan
İşyeri Açma ve Çalışma Ruhsatlarına İlişkin Yönetmelik kapsamında düzenlenmiştir.

*Akaryakıt, sıvılaştırılmış petrol gazı, sıvılaştırılmış doğal gaz ve sıkıştırılmış
doğalgaz istasyonu niteliğindeki işyerleri için doldurulacaktır.

26 Ağustos 2015

ORNEK **SURET**

T.C. **ORDU BÜYÜKŞEHİR BELEDİYESİ**
Çevre Koruma ve Kontrol Dairesi Başkanlığı

No: 8542
ORDU BÜYÜKŞEHİR BELEDİYESİ

İŞYERİ AÇMA VE ÇALIŞMA RUHSATI
No: 18718

26 Ağustos 2015

Adı ve Soyadı : SOCAR TURKEY LNG SATIŞ A.Ş. (Ordu Şubesi)
İşyerinin Ünvanı : SOCAR TURKEY LNG SATIŞ A.Ş. (Ordu Şubesi)
Faaliyet Konusu : Sıkıştırılmış Doğalgaz (CNG) Dolun ve Satış Tesisi
İşyeri Adresi : Karapınar Mahallesi Okul Yanı Mevki Küme Evleri No:5/1
Altınordu/ORDU

İşyerinin Bulunduğu Pafta No : G39-B-04-C-4-D
Ada No : 2783
Parsel No : 39

İşyeri Metrekaresi : 5.354,00 m²

İşyerinin Sınıfı : 3. Sınıf Gayrimenkul Müessesesi Sıhhi Müessesesi

İşyerinde yanıcı ve parlayıcı madde kategorisindeki sıvıların depolanması amacıyla bulunacak depoların hacmi* :

1.Depo: 2.Depo: 3.Depo: 4.Depo: 5.Depo:

İşyerinde yanıcı ve parlayıcı madde kategorisindeki sıvılardan depolanmasına izin verilenlerin sınıfı/sınıfları* :

Ruhsatı tarih ve sayı : 26/08/2015 - 29



Başkan a.
Genel Sekreter Yrd.

14/7/2005 tarihli ve 2005/9207 sayılı Bakanlar Kurulu Kararı ile yürürlüğe konulan İşyeri Açma ve Çalışma Ruhsatlarına İlişkin Yönetmelik kapsamında düzenlenmiştir.
*Akaryakıt, sıvılaştırılmış gaz, sıvılaştırılmış doğalgaz ve sıkıştırılmış doğalgaz istasyonu niteliğindeki işyerleri için doldurulacaktır.

8.4. BDDK Yetkilendirme

T.C.
BANKACILIK DÜZENLEME VE DENETLEME KURUMU
Uygulama IV Daire Başkanlığı

Sayı : 12509071-107.01.01-E.13627
Konu : Yetkilendirme

02/11/2018

ADEN GAYRİMENKUL DEĞERLEME VE DANIŞMANLIK A.Ş.

Bankacılık Düzenleme ve Denetleme Kurulunun (Kurul) 25.10.2018 tarih ve 8063 sayılı Kararı ile Şirketinize Bankaların Değerleme Hizmeti Almaları ve Bankalara Değerleme Hizmeti Verecek Kuruluşların Yetkilendirilmesi ve Faaliyetleri Hakkında Yönetmelik'in (Yönetmelik) 11 inci maddesine istinaden bankalara Yönetmeliğin 4 üncü maddesi kapsamına giren "gayrimenkullerin, gayrimenkul projelerinin veya gayrimenkule bağlı hak ve faydaların değerlendirilmesi" hizmeti verme yetkisi verilmesi uygun görülmüştür.

Kurulca yetkilendirilen değerlendirme kuruluşları, faaliyetlerini Yönetmelikte yer alan usul ve esaslara göre yürütmek ve bu kapsamda Yönetmelikte yer alan yükümlülükleri yerine getirmek zorundadır. Bu yükümlülükler arasında Yönetmeliğin 17 nci maddesinde Kurumumuza yapılacak bildirimlerin yerine getirilmesi, mevzuata aykırılığa sebebiyet verilmemesi bakımından önem arz etmektedir.

Diğer taraftan, gerçekleştirilen değerlendirme faaliyetlerinin mevzuata uyumu hususuna azami özen gösterilmesi, değerlendirme raporlarının hiçbir baskı altında kalmadan bağımsız bir görüşle Yönetmeliğin 14 üncü maddesine uygun bir şekilde hazırlanması ve Yönetmeliğin "Bağımsızlık" başlıklı 5 inci ve "Mesleki özen ve titizlik" başlıklı 7 nci maddesinde hükme bağlanan hususlara uyum konusunda hassasiyet gösterilmesi gerekmektedir.

Bilgi edinilmesini ve gereğini rica ederim.

e-İmza'dır

Mehmet SARI
Daire Başkanı

Adres: Büyükdere Cad. No:106 Şerbetçi İş Merkezi Esentepe ŞİŞLİ/İSTANBUL
Telefon: (212) 214 50 00 - 01 Faks: Kep : bddk@gs01.kep.tr
Elektronik Ağı: <http://www.bddk.org.tr/>

5070 sayılı Elektronik İmza Kanunu'na uygun olarak Güvenli Elektronik İmza ile üretilmiştir.
Evrak teyidi <https://ebultra.bddk.org.tr/ebysorgu> adresinden A30Z DPOG-82VY kodu ile yapılabilir.

8.5. SPK Listeye Alınma



T.C.
BAŞBAKANLIK
Sermaye Piyasası Kurulu
Muhasebe Standartları Dairesi Başkanlığı

Sayı :36231672-415.01-E.3482
Konu :Listeye alınma başvurusu hk.

26.03.2018

ADEN GAYRİMENKUL DEĞERLEMEVE DANIŞMANLIK A.Ş.
İçerenköy Mah. Eski Üsküdar Yolu Cad.
Umut Sk. Barış Apt.No:6/2
Ataşehir / İSTANBUL

İlgi : 20.04.2017 tarih ve 17/01 sayılı yazınız.

İlgi'de kayıtlı yazınız ile; Kurulumuzun Seri:VIII, No:35 sayılı "Sermaye Piyasası Mevzuatı Çerçevesinde Gayrimenkul Değerleme Hizmeti Verecek Şirketler ile Bu Şirketlerin Kurulca Listeye Alınmalarına İlişkin Esaslar Hakkında Tebliği" (Tebliğ) çerçevesinde, Şirketinizin sermaye piyasasında gayrimenkul değerlendirme hizmeti vermek üzere listeye alınması talebinde bulunulmuştur.

Kurulumuz Karar Organı'nın 22.03.2018 tarih ve 14 / 415 sayılı toplantısında anılan talebinizin olumlu karşılanmasına karar verilmiştir. Bu çerçevede,

a) Sermaye piyasası mevzuatı kapsamında yapılacak gayrimenkul değerlendirme faaliyetlerinizin mevzuata uygunluğunun Kurulumuzca izleneceği ve mevzuata aykırı uygulamalarınızın tespit edilmesi halinde Kurulumuz listesinden çıkarılmanız yoluna gidilebileceği,

b) Kurulumuz internet sayfasının gayrimenkul değerlendirme şirketleri bölümünün "genel duyurular ve uyarılar" başlıklı kısmında yer alan sürekli bilgilendirme formu formatına uygun olarak tarafınızca hazırlanacak sürekli bilgilendirme formuna Kurulumuz internet sayfasının ilgili bölümünde yer verilmesi ve güncel tutulması gerektiği,

c) Kurulumuzun 22.01.2013 tarih ve 2013/3 sayılı Haftalık Bülteni ile kamuya duyurulan 22.01.2013 tarih ve 3/67 sayılı Kurul Kararı uyarınca, değerlendirme kuruluşlarının, Tebliğ çerçevesinde yapmakla yükümlü buldukları bildirimleri, ıslak imza ile yazılı olmanın yanısıra elektronik imza ile elektronik ortamda da gerçekleştirmekle yükümlü oldukları, sözkonusu Kurul Kararı uyarınca değerlendirme kuruluşlarının Tebliğ kapsamında yapılması zorunlu bildirimleri elektronik ortamda gerçekleştirmemeleri halinde, ilgili mevzuat uyarınca sorumlulukları doğacağından, 6362 sayılı Sermaye Piyasası Kanunu'nun 103'üncü maddesinin birinci fıkrası uyarınca haklarında idari işlem tesis edilebileceği,

d) 11/2/1959 tarih ve 7201 sayılı Tebligat Kanunu 7/a maddesine istinaden çıkartılan "Elektronik Tebligat Yönetmeliği"nin "Elektronik tebligat hizmetinden yararlanma" başlıklı 7nci maddesine uygun olarak, Şirketinizce kayıtlı elektronik posta (KEP) adresinin temin edilerek bir ay içerisinde Kurulumuza bildirilmesi gerektiği,

Büyükdere Yolu 5. İta No:156 06590 ANKARA, Tel: (312) 3620900, Faks: (312) 3620999, İnternet: <http://www.spk.gov.tr>
Halkıye Mah. Akıncıcağı Cad. No:15 Şişli 34397 İSTANBUL, Tel: (312) 5362500, Faks: (312) 3542000
Bu belge elektronik imza ile otomatik olarak oluşturulmuştur. Belgelerin No: 72000De166-4545-ku19-44-036048993
<http://www.spk.gov.tr> adresinden belge numarası ile doğrulanabilir.

Belge Türü: E-Devlet UZUSALODUŞU
BAŞUZMAN
www.spk.gov.tr

8.7. Lisans Belgeleri



SPL
Sermaye Piyasası
Lisanslama Sicil ve Eğitim Kuruluşu

Tarih : 10.09.2015 No : 404902

GAYRİMENKUL DEĞERLEME LİSANSI

Sermaye Piyasası Kurulu'nun "Sermaye Piyasasında Faaliyette Bulunanlar İçin Lisanslama ve Sicil Tutmaya İlişkin Esaslar Hakkında Tebliğ"i (VII-128.7) uyarınca

Mesut KAYA

Gayrimenkul Değerleme Lisansını almaya hak kazanmıştır.



Levent HANLIOĞLU
LİSANSLAMA VE SİCİL MÜDÜRÜ



Tuba ERTUGAY YILDIZ
GENEL MÜDÜR





Tarih : 22.01.2013

No : 402184

GAYRİMENKUL DEĞERLEME UZMANLIĞI LİSANSI

Sermaye Piyasası Kurulu'nun Seri:VIII, No:34 sayılı "Sermaye Piyasasında Faaliyette Bulunanlar İçin Lisanslama ve Sicil Tutmaya İlişkin Esaslar Hakkında Tebliğ'i uyarınca

Erhan SARAÇ

Gayrimenkul Değerleme Uzmanlığı Lisansını almaya hak kazanmıştır.



Serkan KARABACAK
GENEL MÜDÜR YARDIMCISI



Bekir Yener YILDIRIM
GENEL MÜDÜR

8.8. Mesleki Tecrübe Belgele



MESLEKİ TECRÜBE BELGESİ

Belge Tarihi: 02.10.2019

Belge No: 2019-01.1758

Sayın Mesut KAYA

(T.C. Kimlik No: 25328279884 - Lisans No: 404902)

Sermaye Piyasası Kurulu tarafından gayrimenkul değerlendirme alanındaki tecrübenin kontrolüne ilişkin belirlenen ilke ve esaslar çerçevesinde "**Sorumlu Değerleme Uzmanı**" olmak için aranan 5 (beş) yıllık mesleki tecrübe şartını sağladığınız tespit edilmiştir.

Doruk KARŞI
Genel Sekreter

Encan AYDOĞDU
Başkan



MESLEKİ TECRÜBE BELGESİ

Belge Tarihi:20.06.2019

Belge No: 2019-01.1307

Sayın Erhan SARAÇ

(T.C. Kimlik No: 48499764652- Lisans No: 402184)

Sermaye Piyasası Kurulu tarafından gayrimenkul değerlendirme alanındaki tecrübenin kontrolüne ilişkin belirlenen ilke ve esaslar çerçevesinde “Sorumlu Değerleme Uzmanı” olmak için aranan 5 (beş) yıllık mesleki tecrübe şartını sağladığınız tespit edilmiştir.

Doruk KARŞI
Genel Sekreter

Şinasi BAYRAKTAR
Başkan

Bu belge 5070 sayılı Elektronik İmza Kanunu çerçevesinde **e-İmza** ile imzalanmıştır.
Belge içeriğinin doğruluğunu belgeyi hazırlayan Değerleme Kuruluşundan teyit edebilirsiniz.

aden
Değerleme

İSTANBUL (MERKEZ OFİS)

TEL: 0 216 380 23 36 FAX: 0 216 380 23 37
Kozyatağı Mah. Bayar Cad. Demirkaya İş Merkezi No: 97 / 21
34742 Kadıköy- İSTANBUL

ANKARA OFİS

TEL: 0 312 925 75 50 FAX: 0 312 926 75 50
Aziziye Mah. Kuzgun Cad. No: 72 / 3
06690 Yukarı Ayrancı / Ankara



www.adendegerleme.com

 /adendegerleme

 /adendegerleme

 /adengayrimenkul

 /adendegerleme

 www.adengd.com.tr